HAPPY WEEKEND

16. Jahrg. Nr. 393
Empf. VK-Preis DM 18,00

SEX KONTAKTE • SEX KO ONTAKTE • SEX

Astrid in Darmstadt: Zeigefreudig, ganz hautnah!

Sanft in Seide & Satin! Edel-Chic voll im Trend

Dolores & Carola in Stuttgart verwöhnen Sie und sich ganz heiß!

FKK-Report '88: Wo man wie viele Hüllen fallen läßt!

St. Pauli: Was im Salambo wirklich noch läuft!

HW-Video-Club
HW-Lexikon • HW-Leserstory
intim und tabufrei!

INHALT

Vorspiel von Franky

Happy Weekend Magazin
Sex-Nachrichten aus aller Welt!

Der geile Foto-Roman:
Zwei heiße Mösen im Bett und Ficken im Terzett . . .

Intim-Interview:
Astrid in Darmstadt: Bin zeigefreudig und immergeil!

Die wahre, geile Leser-Story:
Manfred in Frankfurt am Main: Ein Äppelwoi-Pärchen (sehr alt!) nahm mich mit heim . . . Und dann vernaschte ich beide, aber wie!

Happy Days & Nights:
St. Pauli aktuell: Was im „Salambo" (immer) noch läuft!

Der aktuelle Swinger-Tip
Einladung zu 3 HW-Fotofeten am 5./6./7. August und ein „Maihof"-Leserbericht . . .

Ferien '88: hüllenlos & hautnah!
Wo man wieviel Hüllen fallenlassen kann . . .

Das Titelgirl Trixi

Leserbriefe an Lulu

Der geile Roman:
Läufig! Bekenntnisse einer Schwanzgeilen! (2. Teil)

Profi-Porträt:
Dolores & Carola in Bad Cannstatt: Zwei heiße Geschöpfe, die sich und Sie verwöhnen!

HW-Lexikon der Lust & Leidenschaften:
Irene in Fallingbostel liebt schwarze Schwänze!

Gelobt sei, was scharf macht:
„Sanft in Seide" – der Edel-Trend!

Der Happy Video Club zeigt, was heiß und aktuell für Sie speziell läuft!

Die Vorschau auf HW 394

Intim-Interview

Happy Days & Nights

Ferien '88 hüllenlos & hautnah!

Profi-Porträt

Der aktuelle Swinger-Tip

Gelobt sei, was scharf macht

Falls mal ein hier angekündigter Beitrag noch fehlen sollte, bitten wir um Entschuldigung! Dann waren nämlich wieder mal Ihre Kontaktanzeigen zahlreicher, als wir vorher einplanen konnten. Der Beitrag wird schleunigst nachgeliefert . . .

VORSPIEL

HAPPY
WEEKEND
Ein Magazin,
das anregt!
Erscheinungsweise
14 tägig!

FKK–
Genuß ohne Reue!

Vor einigen Jahren noch, liebe HW-Gemeinde, wäre diese Ansichtspostkarte von den Balearen undenkbar gewesen. Da wäre dieses Pärchen auf dem HW-Lesergruß von der »O« (die aus dem hessi-schen Rodgau) am Strand gejagt worden und aus dem Wasser heraus verhaftet worden!
Heute aber befördert die spanische Post die hier abgedruckte Grußkarte ohne mit der Wimper zu zucken. So änderen sich die Zeiten und die Einstellungen . . .

Doch Vorsicht: Längst geht es noch nicht in allen Urlaubsländern so freizügig zu! Eine solche Karte mit dem doppelsinnigen Spruch ”Café con leche“ (=Kaffee mit Milch) ist in vielen Ländern auch heute noch undenkbar. Und Gesetzeshüter und Moralwächter machten dort auch heute noch Jagd auf alles, was da so vorwitzig sonnengeil an Brustwarzen und Schamhaaren hervorlugt!
Weil Sie uns auch in diesem Jahr wieder nach FKK-Tips und über die ”Kleiderordnung“ in verschiedenen Urlaubsländern befragt haben, filtern wir aus HW-Leserbriefen und diversen anderen Informationen einen speziellen FKK-Report heraus für dieses Heft. Wir haben ihn mit Bildern garniert, die an Ort und Stelle am Strand eines Mittelmeerlandes, dessen Namen wir verständlicherweise für spätere Einreisen verschweigen, allen Beteiligten schweren Ärger hätte einbringen können!

Damit Sie solchem Ärger von vorneherein aus dem Weg gehen können, haben wir so komplett wie möglich ins Bild gesetzt . . .

In diesem Sinne, Ihr/Euer
Franky

HAPPY WEEKEND Magazin

Sex-Nachrichten aus aller Welt · Sex-Nachrichten aus aller Welt

Fick-Brief an Ministerin – an Ehefrau retourniert!

Ein verheirateter Engländer schrieb Edwina Curle (41), Staatsministerin im Gesundheitsministerium: „Edwina, vielleicht wollen Sie mal mit mir. Lassen Sie es mich doch wissen". Die Ministerin schickte den Brief mit freundlichen Grüßen zurück – an die Ehefrau des Verehrers.

Wilde Ehen haben auch Mieterschutz . . .

Dem Mieter darf der Vermieter nicht deswegen kündigen, weil dieser auf Dauer seine Freundin aufgenommen hat. Diese „teilweise Gebrauchsüberlassung der Wohnung an Dritte", wie es die Juristen nennen, muß der Vermieter auch dann dulden, wenn im Mietvertrag eine Untervermietung ohne seine Zustimmung eigentlich ausgeschlossen ist. Das Landgericht Kassel billigte damit unverheirateten Paaren den gleichen Mieterschutz zu wie Eheleuten (AZ: 1 S 132/87).

Masken-Mann vernaschte 26 Frauen!

Die Ski-Maske war immer dabei: Kanalarbeiter Anthony Sanchez (26) aus San Jose (USA) vergewaltigte 26 Frauen, stahl ihren Schmuck. Auch seine Frau Clara (27) steht vor Gericht: Sie wußte alles, trug sogar die geklauten Klunker.

DDR-Verhüterli unbeliebt, weil „zäh wie Gummi"!

Ostberlin – In der DDR, wo 22 % der 15jährigen Mädchen schon sexuell aktiv sind, werden fast 40 % aller Babys von jungen, ledigen Müttern geboren. Wahrscheinlicher Grund: Nur wenige nehmen die Pille, und die DDR-Präservative sind „zäh wie Gummi". Außerdem sind sie so fest eingeschweißt, daß sich die Packungen nur ganz mühselig aufreißen lassen.

Leistungssport macht unfruchtbar – und schützt Frauen vor Krebs!

Boston – Intensives körperliches Training führt sowohl bei Männern als auch bei Frauen zu zeitweiliger Unfruchtbarkeit, schützt aber zumindest die Frauen gleichzeitig vor verschiedenen Krebsformen. Zu diesem überraschenden Ergebnis kamen amerikanische Wissenschaftler bei Studien mit Ruderinnen und Läufern. „Deshalb sollten junge Mädchen schon in jungen Jahren ausgiebig trainieren", empfehlen die Forscher.

Eiweiß-Drinks – nix bringt's?!?

Durch Eiweiß-Drinks wird man kein starker Mann. Die Stiftung Warentest: „Proteinhaltige Getränke sind nur eine Nahrungsergänzung." Bei einem Test bekamen nur drei von neun Eiweiß-Produkten die Note „Gut".

Wirt machte Kneipe dicht – und Gabi mußte hinhalten!

Der Gerichtsreporter kam vor Staunen fast mit dem Mitschreiben nicht mit:

„Sie bettelte nur: ‚Schlag mich nicht, ich tu' alles.' Sie mußte uns nackt bedienen, die Gläser spülen, ausfegen, bekam Schläge. Sie mußte die da befriedigen, auch auf dem Tisch. Erst als sie flehte: ‚Laßt mich raus, ich habe zu Hause ein Sparbuch mit 25 000 Mark', durfte sie sich anziehen – wir fuhren zu ihr."

Lässig schilderte der Bochumer Taxifahrer Thomas R. (24) vor dem Landgericht das stundenlange Martyrium, das Gabi W. (29) in der Kneipe „Schwarzes Schaf" erdulden mußte. Jetzt sitzt ihm die hübsche Frau im Gerichtssaal gegenüber.

Auf der Anklagebank fünf Männer (24 bis 40), einer im Rollstuhl, vom Arbeitslosen bis zum Geschäftsführer. Vergewaltigung, gefährliche Körperverletzung, Freiheitsberaubung, sexuelle Nötigung und Raub heißt die Anklage.

Rüdiger (34) mit der Nickelbrille sitzt in U-Haft und sieht's nicht eng: „Die hatte nichts dagegen." Wirt Werner (33), der das Lokal zugeschlossen hatte: „Die konnte die Zeche – 27 Mark – nicht zahlen, machte Gläser kaputt. Ich langte ihr eine. Plötzlich zog sie sich splitternackt aus."

Keiner will das „schwarze Schaf" gewesen sein. Alle betrunken, würden „nie einer Frau was zu Leide tun". Erst als der gepeinigten Frau der Trick mit dem Sparbuch einfiel, konnte sie einen Nachbarn alarmieren.

Versprecher des Jahres? Dagmar Berghoff: „WC-Turnier" von Boris gewonnen!

Es geschah am Ostermontag um zwei Uhr nachts im Ersten. Dagmar Berghoff landete den Versprecher des Monats: „Boris Becker gewann das WC-Turnier (richtig: WCT) in den USA..." Die Tagesschau-Sprecherin verlor die Beherrschung, mußte lachen, konnte nur mit größter Mühe weiterlesen.

Pipi-Papprohr für Frauen

Nach den Amerikanerinnen können's nun auch die dänischen Frauen: im Stehen pinkeln. „Stand up", ein penisförmiges Papierrohr für umgerechnet 20 Pfennig macht's möglich. Es wurde von einem Mann erfunden.

Zwei heiße Mösen im Bett und Ficken im Terzett findet jeder Ständer nett!

Davon träumen die meisten Männer: Zwei scharfe Miezen zu vernaschen! Auch der Paul. Und er steuert das immer zielstrebig an. Läßt sich nur mit Freundinnen oder Schwestern ein. Kommt stets gleich zur Sache. Baggert die eine an. Macht damit die andere heiß. Und schnell sind beide dann an seinem Ständer dran, um ein Stück davon abzukriegen. Hingebungsvoll lutschen und knabbern sie an seinem Rohr, um es stoßgerecht zu kriegen. Maria fingert sich dazu geschwind die Mösenspalte fickfeucht, um Pauls Rohr möglichst gleich als erste reingetrieben zu kriegen.

WARNER BROS. PICTU

WB
WARNER BROS PICTURES INC

Mal stößt der Paul die eine hingehaltene Möse, mal die andere. Fickt dabei die gerade unausgefüllte Spalte fleißig mit flinken Fingern, um keinen Frust aufkommen zu lassen. Leckt sogar während des Rammelns aufgeilend-gekonnt die ersten fließenden Mösensäfte auf. Hemmungslos lassen die drei sich treiben. Hält Paul sein Rohr immer so, wie es Maria und Chris gerade so brauchen. Eine heiße Samenspende ins gierige Mäulchen? Gern spritzt der Paul der Maria in den tiefen verlangenden Schlund. Einen heißen Schuß voll hinten rein? Paul rammelt wie ein Wilder und zieht explosiv ab. Und die beiden geilen Girls schweben von Abgang zu Abgang! Fikken im Terzett ist nicht nur für den Ständer nett . . .

HAPPY WEEKEND

Intim-Interview

Ihre Erlebnisse, ungeschminkt notiert! Damit wir alle wissen, wie wir Frust vermeiden und die Lust vermehren!

Astrid in Darmstadt:

Ich bin zeigefreudig (sehr!), und man nennt mich „immergeil“! Stehen Sie auch drauf? . . .

Hallo, Ihr lieben HW-Leserinnen und -Leser, ich gehöre nicht zu den Frauen, die viel Worte machen und nichts rüberbringen!

Kurz und knackig: Wenn ich was will und sage, dann mache ich es auch. Das lange Rumreden um den heißen Brei ist nicht mein Bier.

Und so stelle ich mich exakt so vor, wie ich bin und wie mich andere sehen: Ich bin immergeil und ein bißchen sexbesessen-zeigefreudig.

Klar, daß ich auf aufreizende und modische Kleidung stehe. Da packe ich mich ganz gerne mal wie ein Geschenk für meinen Mann ein! Reizvolle Dessous, scharfe Spitzenbodies, Strapse, Strümpfe, High-heels, die machen nicht nur meinen Mann an – auch mich selbst!

In solchen geilen Sachen zeige ich mich ohne die geringste falsche Scham her, lasse mich so auch äußerst gerne fotografieren. Die Bilder hier belegen das wohl genug?!

Da ich schon mit meinem Mann in privaten Videos und in Erotikfilmen von einer Filmgesellschaft

mitgemischt habe, sowohl „nur" zu zweit wie auch mit mehreren Personen, können Sie sich ausrechnen, daß ich kein Kind von Traurigkeit bin, sondern mich in jeder Beziehung auslebe.

So liebe ich es, nach Strich und Faden zu verwöhnen, so daß man die „Engelchen singen hört"! Bei solcher Hingabe verlange ich jedoch das gleiche von meinem Partner, da muß bei mir ebenfalls Spaß an der Freud' aufkommen. Nur hinlegen und machenlassen – mit dieser Einstellung kann man bei mir schlecht landen . . .

Ich will nicht viel reden, wie gesagt bin ich sehr zeigefreudig, immer geil und dabei hingebungsvoll und vielseitig und mit meinem Mann fast allem aufgeschlossen. Wenn Sie die Bilder hier sehen und sich angemacht fühlen, dann ran an die Griffel (Zuschriften von Paaren, Damen und Herren mit Rückantwortkuvert(!) werden garantiert beantwortet) und drauflosgeschrieben an:

Happy Weekend
– Astrid in HW 393 –
Riedinger Straße 12
4300 Essen

Kontaktanzeigen in HAPPY-WEEKEND

erscheinen 10 Tage nach Anzeigenschluß · Alle 14 Tage!

HAPPY WEEKEND-Leser, die zum erstenmal eine Kontaktanzeige aufgeben oder auf eine Anzeige antworten wollen; bitte lesen Sie unsere Hinweise im Anzeigenteil aufmerksam durch!

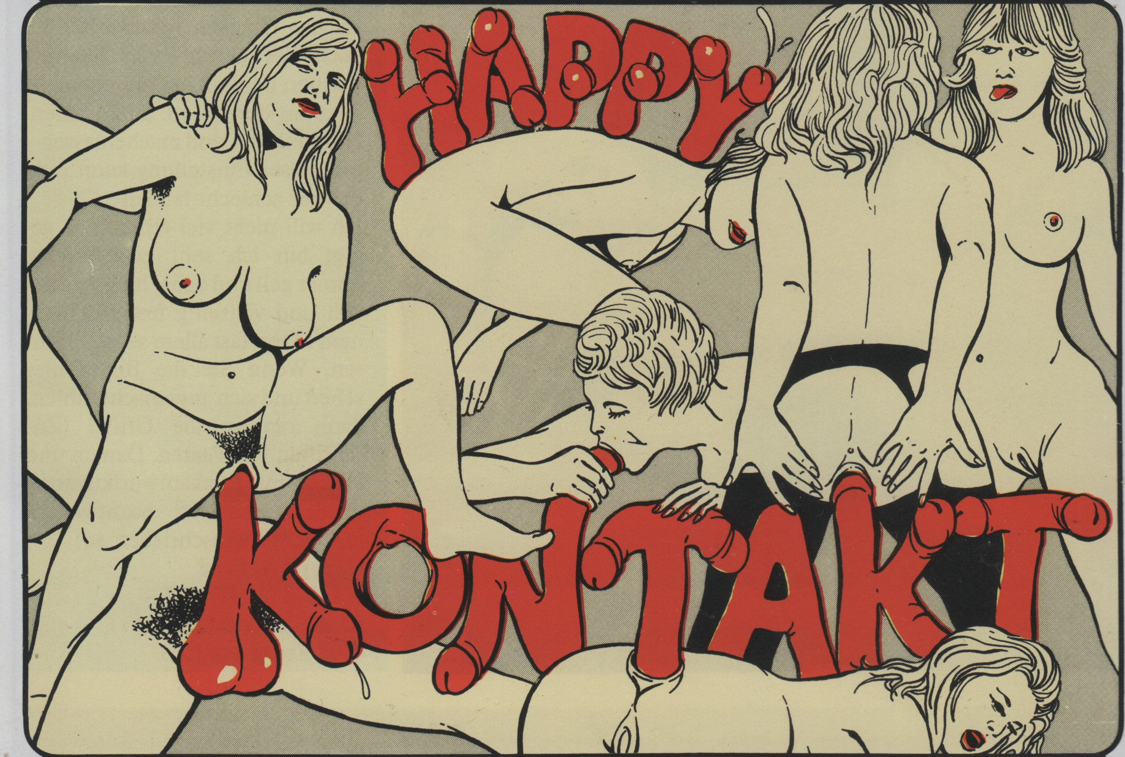

Für alle privaten Kontaktanzeigen unter Chiffre erheben wir folgende Gebühren:

Happy Weekend
Kontakt magazin
Nr. 1
in Deutschland

● Anzeige (Grundgebühr – bis 15 Worte)	10,— DM
● Jedes weitere Wort	1,— DM
● Ganze Anzeige Fettdruck	+ 3,— DM
● Ganze Anzeige mit Rand	+ 5,— DM
● Foto (Schwarz/Weiß-Druck)	+ 5,— DM
● Foto (4 Farb-Druck)	+ 50,— DM
● Belegexemplar mit Ihrer Anzeige	+ 18,— DM

Private Kontaktanzeigen mit Telefon oder Adresse, gewerbliche Kleinanzeigen, Clubanzeigen sowie Großanzeigen sind im HAPPY WEEKEND ebenfalls möglich! Die Preisliste dazu finden Sie am Schluß des Anzeigenteils.

RABATT: Sie inserieren mit gleichem Text in 6 Ausgaben hintereinander – Sie zahlen nur den Preis für 5 Ausgaben!

Anzeigenschluß für HAPPY WEEKEND:

HW 394 18. 7. 88
HW 395 1. 8. 88

Hallo Paare

Zur heißen Gruppensex-Party
mit Herrenüberschuß
laden zwei tolerante Paare
in gepflegter Atmosphäre
Damen und Paare kostenlos ein.

Nette Herren sind willkommene Gäste.

Di+Fr ab 20.00 Uhr in Köln

Tel. 0 22 36 / 6 48 88 ab 16 Uhr

Raum 4: Netter, gutaussehender Jüngling, 24, schlank, gepflegt, sucht eine schlanke, elegante Strapsdame oder Paar für fantasievollen, geilen Sex. Da dieses mein Herzenswunsch ist, freue ich mich sehr über jede Zuschrift, erkenne jede Zuschrift als unverbindlich und beantworte sie diskret nach Deinen (Euren) Vorstellungen.
➡ Siehe Bild. **H 397/3341**

Ruhrgebiet – DO – 200 km: Dominus, 185 groß, 30 Jahre, mit allen Praktiken vertraut, sucht eine attraktive Sie oder ein Paar, wo die Dame devot veranlagt ist oder es werden will. Bei Sympathie gerne Dauerfreundschaft. Bitte keine Postfachzuschriften! Zuschriften mit Bild oder Telefonnummer erhalten 100%ig Antwort!
➡ Siehe Bild. H 396/3289

Raum 46: „Bi-Freizeit-TV", 38, 174, 65, Superbusen, -Eichel, -Fuß-, Rasur-Fan, sucht kleine (Bi-)Sie, kleinen Bi-(TV/TS)-Ihn, Bi-Paar, Bi-Freundinnen, nicht bi: Supersauberkeit, Fairness, Freundschaft. ➡ Siehe Bild. H 397/3342

Frankfurt: Triebhaft – ständig geil? Junge, triebhafte Persönlichkeit mit dickem Schwanz, Eiern von Paar, fünfunddreißig, gesucht, der uns beide vaginär/anal besamt. Großes Landhaus, Sauna! Absolute Diskretion! Nur aidsfreie Wochenend-Dauerfreundschaft möglich. Gern williger Anfänger. Foto – ausführliche Vorstellung!
➡ Siehe Bild. H 396/3311

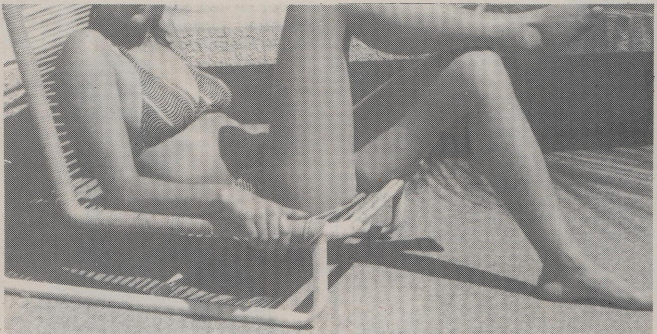

Fickbare Strapsfotze, vollbusig und schlank, sehnt sich nach Schwänzen. Wer macht mit, finanzinteressenlos? Doppelrückporto = Antwortgarantie mit Fotos!
➡ Siehe Bild. H 396/3277

Urlaub am Bodensee? Teenagerfan, rasiert, gesund, sucht ganz junge Sie oder Paar ab 18 Jahre. Finanzinteressenlos! Telefon: 0 75 31/5 38 15. ➡ **Siehe Bild.**

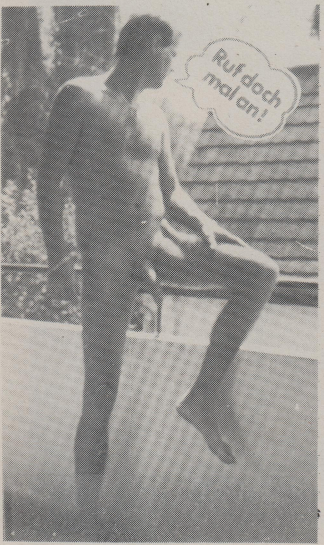
Ruf doch mal an!

Raum F – MA – KA – HN: Er sucht Sie oder Paar für fantasievolle Stunden, evtl. bi. Diskretion! Bildzuschriften erwünscht!
➡ Siehe Bild. H 396/3302

Raum 7 – 8: Er, 29, 170 cm, sucht Sie, Paar für alles Schöne. Bildzuschrift erbeten!
➡ Siehe Bild. H 396/3296

Passionierte Domina, Anfang 30, blond, hohes Niveau, sucht Lustsklavin für ihre bizarren Fantasien. Großes Studio vorhanden. Dauerbeziehung erwünscht! Wohnmöglichkeit vorhanden – nicht Bedingung. Devote ausführliche Bewerbung mit Foto!
➡ Siehe Bild. H 393/3337

München – Augsburg – Stuttgart: Attraktive Sie, 45, sucht anspruchsvollen Herrn ab 40, der sie mit Ehemann (nicht bi) richtig verwöhnt. Einzeltreffs gelegentlich möglich! ➡ Siehe Bild. H 393/3327

Wiener Pärchen, Sie 38, 160, 60 und Er 40, 185, 80, bestens gebaut, beide bi, sucht nettes, älteres (50 bis 65 Jahre) Pärchen oder Bi-Herren und Damen für Briefwechsel mit Fototausch. Späteres Kennenlernen möglich, da oft in der BRD unterwegs. Auch Einladung zu uns nach Wien möglich. Wir freuen uns auf detaillierte (Foto-)Zuschriften, vorläufig an: K. K., Postfach 425, A-1011 Wien. ➡ Siehe Bild.

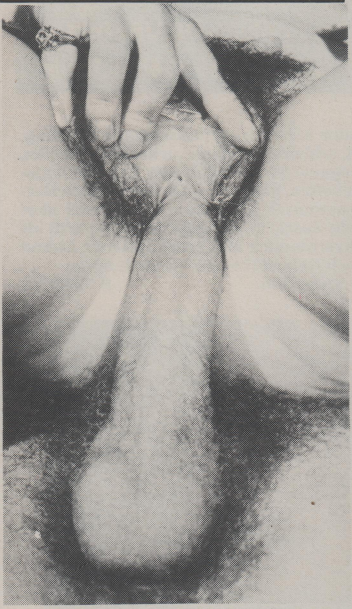

Raum Hamburg: Ich, 24, 180, 70, sehr geil, suche geile Frauen (Paare) zum Ficken und Lecken bei gelegentlichen Treffs.
➡ Siehe Bild. H 393/3340

Raum 6: Er, 43, 1,75, sportlich, gutaussehend, sucht tolerante Dame oder Paar für fantasievolle Freizeit ohne Grenzen. Telefon: 0 69/55 33 73. Montag bis Freitag ab 19 Uhr. Herrenanrufe zwecklos!

Raum 4, 6, 7: Junger Mann, 28, mit Geist und Niveau, sucht einzelne Dame oder Pärchen (auch älter). Film-, Fotointeresse! Videokamera vorhanden!
➡ Siehe Bild. H 394/3335

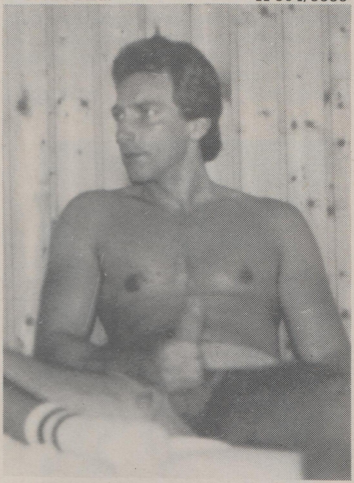

Raum 7 oder sonstwo: Im September 88 im komfortablen (kostenfreien) Wohnmobil von Toronto nach Florida. Zärtlicher, fantasievoller Mann, 36, 182, 82, dunkelhaarig, sucht Sie oder Paar bis 35 für diese erlebnisreiche Tour. Bildzuschriften (zurück) mit Telefonnummer! ➡ Siehe Bild.
H 397/3321

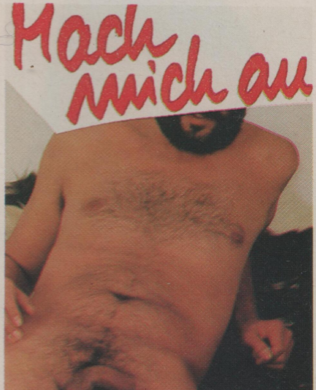

Allgäu – München: Er, 30, 183 cm, Handelsreisender mit Tagesfreizeit, sucht Sie oder Paar. ➡ Siehe Bild. H 394/3217

Raum DO – PB: Zärtlicher 30er, gepflegt und schlank, sucht liebe Sie, Ehepaar für schöne Stunden.
➡ Siehe Bild. H 396/3293

Raum HH: Psychologe, 42, verheiratet, sucht liebevolle, nette Partnerin.
HT 388/6556

Nettes Paar, Sie 27 und Er 34, beide schlank, sucht schlanke Sie bis 30, evtl. bi, für schöne Stunden oder Dauerfreundschaft – für zärtliche Stunden zu dritt oder (da ich viel unterwegs bin) zur Entspannung für meine Frau. Anfänger!
HT 393/6638

Großraum 7: Er, 46 Jahre, sucht Dame von 30 bis 60 oder Ehepaar ab 40. Gerne Mollige aber nicht Bedingung. Bitte Taschengeld! Bildzuschrift, Telefonangabe! Wer lädt mich ein? Melde mich umgehend!
HT 391/7212

Raum Bonn – NRW: Attraktiver 23jähriger dunkler Typ, schlank und geil, sucht Sie, Paar für zärtlichen aber auch ausgefallenen Sex. HT 393/7415

NRW: Netter Boy, 23, schlank, nicht bi, sucht erfahrene Dame, Paar, 40 bis 60, für Einführung in zärtliche bis dominante Liebe. „Safer-Sex"! NS etc.! Finanzinteressenlos! HT 393/7628

Düsseldorf: Gutaussehender Geschäftsmann, 30, sucht geile, gutaussehende Sie bis 35 mit geilem Arsch und großen Titten für gelegentliche Treffs. Bildzuschrift mit Telefonnummer = Antwortgarantie! Finanzinteressen zwecklos! HT 391/7159

Raum Ruhrgebiet: Junger Mann sucht Dame mit großen schweren Brüsten, gern auch älter, für gemeinsame schöne Stunden. Antwortgarantie! Zuschriften bitte mit Telefonangabe! HT 393/6858

Welche total versaute Votze will mit 28jährigem Unternehmer im September bei voller Kostenübernahme und 3000 DM Taschengeld vier Wochen in die Karibik fliegen? Nur versaute Bildzuschriften werden sofort beantwortet!
PLK 011488 C, 5090 Leverkusen 1.

Raum 5: Junger Mann, 29, sehr schüchtern, sucht Frau bis 40, die es hemmungslos mit ihm treibt! HT 392/7561

Köln – 100 km: Für meine Verlobte und mich Bi-Mädel gesucht, auch Anfängerin. Erotik und gutes Verstehen wichtig. Eventuell auch nettes Paar (bis 27). Kosten können ersetzt werden. Sauberkeit, Attraktivität, Diskretion = normal!! HT 393/7632

Dominanter Mann sucht dauergeile, stockperverse Sie zwecks Zofenabrichtung. Gesundheit, Diskretion, Sauberkeit selbstverständlich. Aussagefähige Ganzbildzuschrift mit Rückporto = Antwortgarantie!
➡ Siehe Bild. H 394/3344

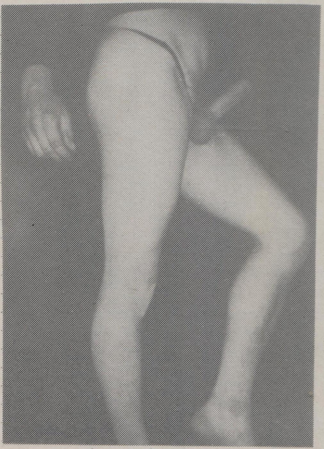

Raum WI – MZ – 100 km: Junger, niveauvoller Mann, 30, 176, 70 kg, 20×6 cm, möchte ein nettes, aufgeschlossenes Paar oder Sie für zärtliche Spiele kennenlernen. Bei Sympathie kann unser Lustspiel unbegrenzt sein (vielleicht erster Bi-Versuch). Jede Zuschrift = 100% Antwort, Diskretion gegeben und erwartet. Bild wäre nett!!
➡ Siehe Bild. H 395/3230

Raum Soest – Paderborn: Netter Typ, 33, sucht jüngeres Paar oder einzelne Sie für geile Wochenendtreffen. HT 387/6436

Raum Bonn – 100 km: Erstversuch! Ich, 20 Jahre jung, suche Einzelpersonen oder Paare, um alles, was man in Sachen Sex erleben kann, zu erleben! Bin allem aufgeschlossen! HT 393/7654

Raum Niedersachsen: Liebevolle Sie, 32, möchte gutsituierten Ihn ab 50 zwecks Verwöhnens auf Gegenseitigkeit einladen. Dauerfreundschaft erwünscht! ☛ Siehe Bild. H 397/3324

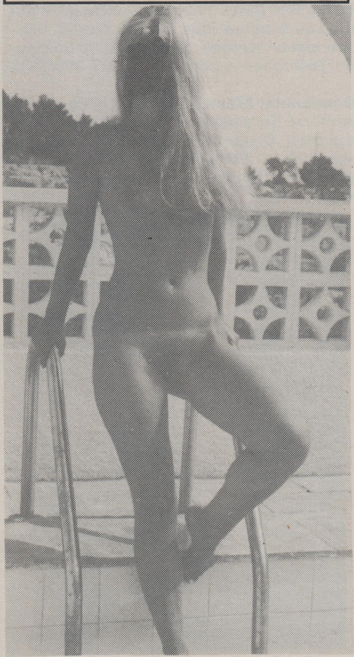

Raum RE – GE – 50 km: Hallo Frauen! Ich (29) suche Dich (mit Freundin) für sehr zärtliche Stunden zu zweit (dritt) für unvergeßliche Zungen-, Finger- und Vibratorspiele. Einzelne Herren, Profis und Eintagsfliegen zwecklos. Da nur die Sympathie entscheidend ist, lege (legt) bitte ein Bild (textil) bei (Bildrückgabegarantie)!! ☛ Siehe Bild. H 395/3225

Exotik-Fick! Suche für farbigen Freund (strotzende Hengsteier, enorm dicker Langschwanz) hübsches Girl zwecks Dauerficksession!! H 393/499

Raum Bonn – Köln: Video und Fotos für Sie! Ich halte für Sie Ihre intimsten Stunden auf Ihrem privaten Video oder in Bildern fest. Keine finanziellen Interessen! HT 393/7672

Raum 6 – Kaiserslautern – 100 km: Paar, Anfang 40, Sie bi-interessiert, sucht Paare, kleinen Kreis oder einzelnen, jungen Ihn. Wir lieben Reizwäsche, Videos und brauchen bei Sympathie keine lange Anlaufzeit. Nur Bildzuschriften (zurück) mit Telefonnummer! ☛ Siehe Bild. H 396/3298

Wir sind 36 und 37 Jahre, schlank, Sie devot, bi-geil und Er Wäscheliebhaber, Strümpfe, Corsagen usw. Wir suchen geile Paare, einzelne Bi-Frauen (Sie kein GV mit Ihm). Wir lieben: Videos, Reden, Fühlen, geile Rollenspiele in Reizwäsche (z. B. Er, Er, Sie; Sie und Sie, Er und Er, Feeling). Sauberkeit! Sympathie! Telefon ist ein Muß!! ☛ Siehe Bild. H 393/3264

Raum 6, 7, 8: Sympathischer Mann, 38, 175, 78, mit außergewöhnlichen Maßen, zuverlässig, ausdauernd, sportlich und fair, sucht ebenso nette Sie oder Paar für unvergeßliche Stunden. Sie können Niveau und Einfühlungsvermögen voraussetzen. Dauerfreundschaft erwünscht. Sauberkeit, Gesundheit und absolute Diskretion Ehrensache! Bitte Bildzuschrift! ☛ Siehe Bild. H 393/3172

Taunus: Suche Azubi, Ziwi, BW, Student, leicht bi, der mit Paar, 32/38, den lustvollen Triosex dauerhaft sucht. Bitte Fotos! ☛ Siehe Bild. H 396/3305

Raum 3 – überall: Netter, geiler Er, 23 Jahre jung, sucht nette Sie oder Paar, die ihm geile Sachen zeigen! Möchte in bi eingeführt werden. Bi-Boys können sich auch melden. Bildzuschriften werden 100%ig beantwortet! ☛ Siehe Bild. H 397/3135

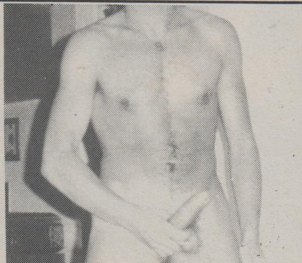

Raum Bremen: Junger Mann sucht auf diesem Wege eine attraktive Frau von 30 bis 40 Jahren, die mich verwöhnt oder sich verwöhnen lassen möchte. Zuschriften werden beantwortet! HT 393/7544

7990 Friedrichshafen 1, Postlagerkarte 019782 C: Junger Mann sucht Paar oder Sie für geile Stunden. Gern Dauerfreundschaft! Diskretion, Gesundheit! Bild?

Göttinger Ehemann (38, 179, 72), gesund und zeugungsfähig, niveauvoll, steht Ehefrauen (-Paaren) als Samenspender direkt/indirekt zur Verfügung. Diskretion, Anonymitätswahrung garantiert!
PLK 100934 C, 34 Göttingen.

Bildhübscher, blutjunger, femininer, devoter Pofetischist mit kleinem, kackigem Teenypo, auch Transvestit, zeigt sich, wichst vor Dir, gerne auch bei Posenge etc. Auch Fotos Profi und Telefonsex. Postfach 101610, 4040 Neuss. Keine finanziellen Interessen!

Raum LU – MA – KA: Zwei nette Freunde, 27/31, schlank und sportlich, suchen ein bis zwei nette Dame(n) für zärtlich-geile Stunden. Ohne finanzielle Interessen! Sauberkeit und Diskretion erwartet und geboten. Wenn möglich mit Bild und Telefonnummer! Postfach 1332, 6833 Kirrlach.

Raum 41: Er, bi, verheiratet, 39 Jahre, kultiviert, sucht jungen, möglichst ebenfalls unerfahrenen Bi-Freund, bei dem er gelegentlich Videos anschauen kann. Magst Du bei den entsprechenden Szenen eines spritzigen Videos Deine schweren Eier und Deinen starken Schwanz durch den dünnen Stoff des aufreizend knappen und gespannten Slips streicheln lassen, bis er hart und zitternd herausspringt, dasselbe bei mir tun, zärtlich spielen, schließlich die spuckenden Schwänze aneinanderreiben? Strengste Diskretion notwendig! Nur Bildzuschriften! H 393/538

Raum BRD – CH – A: Paar, 25/30, sucht diskreten, anregenden Briefwechsel und Fototausch. Späteres Treffen und gemeinsames Fotografieren, Video möglich. Wir machen auch gerne für Sie Akt-, Erotik-Fotos, egal wo. 100% Diskretion geboten und erwartet! H 393/527

Raum 6: Mann, 35, groß, schlank, dunkelblond, möchte vor älteren Frauen wichsen oder als Lustobjekt benutzt werden. H 393/524

Paar, 32/35, sucht diskreten, bebilderten Wichsbriefwechsel mit Paar, Ihm, Ihr. Ausführliche Zuschriften werden beantwortet! H 393/519

Alleinstehende Mutter, 32, sucht fotzensafttreibende, tabulose Briefkontakte (auch Erziehungsfragen). Finanzinteressenlos! Bitte frankierter Rückantwortumschlag! H 393/520

Mittdreißiger, gebunden, nicht bi, sucht wichsfreudige(n) Sie oder Ihn für geilen, erregenden Briefwechsel (auch annym). H 393/521

Gelsenkirchen: Geiles Geschwisterpaar, 22/24, schlank, sucht Herren zum Blasen, Lecken und gemeinsamen Bumsen. Keine finanziellen Interessen! H 393/517

Er möchte beinamputierte, armamputierte, conterganbetroffene Frau, Dame kennenlernen. Diskretion, Ehrlichkeit, zärtliches Beisammensein, Lebenshilfe = Trumpf!! Antwortgarantie!! H 393/444

Bodensee – Raum 7: Gesucht wird von Ihm, 28, erfahrene Sie für alles, was Spaß macht. Bei großen Titten auch ältere Dame (bis 60) angenehm. ➧ Siehe Bild. H 395/3237

Ulm – 100 km: Rasierte Gummifotze möchte geleckt, gefickt und mehr verwöhnt werden. Bei Sympathie Dauerfreundschaft möglich!
➧ Siehe Bild. H 396/3285

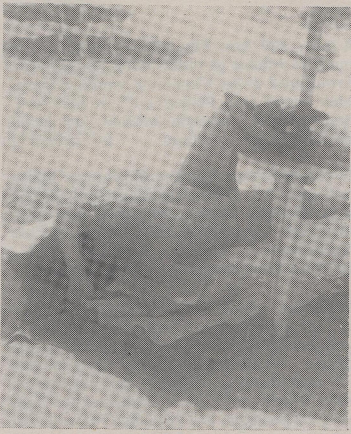

Raum RE: Wer kennt Baggerseen oder andere Plätze, Balkon oder Garten, für FKK und „Entspannung“? Welcher sehr stark behaarte 50er, ruhig mollig, verheiratet, fotografiert Ihn, 36, dabei? Bitte Bildzuschriften und Diskretion! ➧ Siehe Bild. H 397/3314

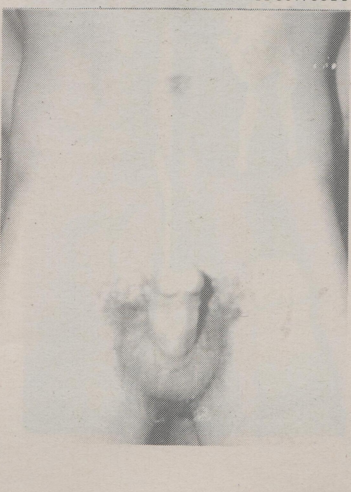

Raum 7 – KN – TUT – VS – S – M – Bodensee – BRD – CH: Er, 32, 182 cm, 84 kg, gepflegt, diskret, nicht bi aber sonst für alles offen, sucht DAMEN und PAARE von 18 bis 45 für geile TREFFS und DAUERFREUNDSCHAFT. Auch CLUBANSCHLUSS gewünscht. Bitte Bildzuschriften mit Telefonnummer! Interesse an 387/3071, 387/258, 387/252, 387/725, 387/162. Auf bald!! ➧ Siehe Bild. H 394/3207

Raum M – FFB: Pilot, 34, sucht im September–November 88 gelegentlich Unterkunft bei Ihr, Paar. Alter unwichtig. Als Gegenleistung stehe ich für Sie zur Verfügung. Bin nicht bi, mache aber alles mit! ➧ Siehe Bild. H 393/3333

Raum MZ – WI – F: Er, 39, schlank, sportlich, gut gebaut, sucht ebensolche Sie bis 35 Jahre für zärtlich-geilen Sex und für anderes. Viel Freizeit auch tagsüber. Bildzuschriften sofort zurück! Diskretion zugesichert! Bitte Telefonangabe! ➧ Siehe Bild. HT 395/7056

Bremen: Zierliche Frau, 25, möchte dominante Neigungen ausleben. Gerne auch Kontaktaufnahme mit anderen Frauen dieser Richtung! ➧ Siehe Bild. H 395/3272

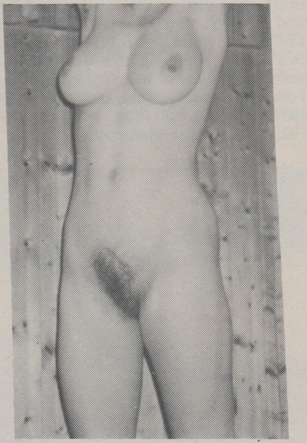

Raum Augsburg – Süddeutschland: Welche attraktive Frau spielt gerne mit einem großen Schwanz und möchte Ihn (32) mit der Hand zum Spritzen bringen? Hast Du Spaß an einem erotischen Waldspaziergang oder Parkplatztreffen? ➧ Siehe Bild. H 396/3300

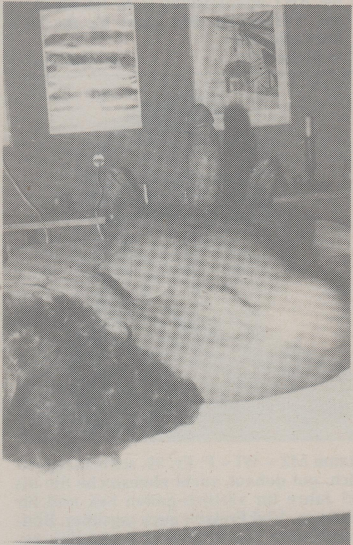

Raum 33: Kleiner, gesundheitsbewußter Kreis sucht saubere Paare für geile Saunaabende. Nur Bildzuschriften mit Telefonnummer werden beantwortet! HT 388/6559

Raum 4: 18jähriger Er, unerfahren, sucht erfahrene, finanzinteressenlose Sie bis 40 Jahre in Strapsen, Reizwäsche und Stöckelschuhen, die ihn in die Liebe einführt. Bildzuschrift = sofort Antwort! HT 392/7394

Raum Hannover: Junger Mann, 28 Jahre, 181 cm, lieb und nett, sucht geile Frauen von 18 bis 40 Jahren für zärtlichgeile Leck- und Fickspiele. Diskret und finanzinteressenlos! Bilder garantiert zurück! HT 393/7181

Raum F – MTK – WI: Bin 27 Jahre, sportlich, gut gebaut und suche Frau, die Spaß am erotischen Spiel hat. Trotz Niveau sollte Sex nicht zu kurz kommen. Alle üblichen Attribute gewünscht und geboten! Eventuell Ehepaar, wo Er nicht bi ist. Bis bald! ➧ Siehe Bild! HT 396/7286

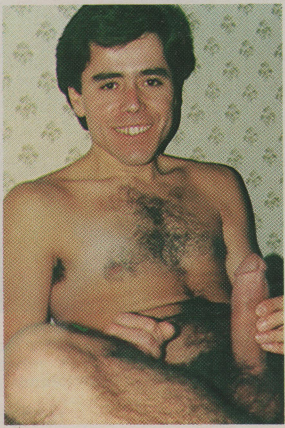

Köln – 100 km: Für meine Verlobte und mich Bi-Mädel gesucht, auch Anfängerin. Erotik und gutes Verstehen wichtig. Eventuell auch nettes Paar (bis 27). Kosten können ersetzt werden! Sauberkeit, Attraktivität, Diskretion = normal! HT 393/7632

Bochum: Sympathischer, 35jähriger Mann mit sportlich gebautem Körper, 1,77, 70, sehr zärtlich, temperamentvoll und geil, sucht gleichgesinnte Frau für erotische, fantasievolle Liebe. Telefon: 02 34/ 33 77 62. Herrenanrufe nicht erwünscht!

München – Augsburg – Ulm: Ehepaar, 41, Er bi, sucht jüngeren Freund, schlank und gutaussehend, Nichtraucher. Wir wnschen intime Dauerfreundschaft, gemeinsame Übernachtung im Ehebett, Sex im Freien, Kino. Wer kennt Plätze? Nichtraucher-Paar auch angenehm. Wir erwarten Niveau, Zuschriften mit Bild und Telefonnummer! ➧ Siehe Bild. H 395/3250

Köln – Bonn: Mann, 25, sucht Sie, Paar, 18 bis 40, für zärtliche Stunden. Diskretion, Sauberkeit erwünscht! H 393/511

Raum VS – RW – TUT: Geiler 24jähriger Junge sucht geile Freundin zum ungehemmten Ficken, für Samenspiele und NS. Alles ist erlaubt! Schön wäre Anfängerin, da selbst Neuling. Antwort bitte mit Bild (Akt)! H 393/510

Wuppertal: Ehepaar, Mitte 50, sucht für Sie, sehr korpulent, nicht besonders hübsch, gesunde Herrenbekanntschaft. Finanzinteressenlos! H 393/506

Raum Hamburg: Attraktiver Mann (25, 178) sucht nettes Paar für schöne Stunden zu dritt. H 393/505

Raum Süddeutschland: Junger Mann sucht Partnerin für alles, was beiden Spaß macht. Diskretion, Sauberkeit, Finanzinteressenlosigkeit selbstverständlich! Bildzuschriften bitte an H 393/57

Ahaus – Gronau – Coesfeld: Ehemann, 26, nicht ausgelastet, sucht geile Sie, Alter und Aussehen unwichtig, die ihn zu sich einlädt. Diskretion, finanzinteressenlos beiderseits! Telefonangabe oder Bildzuschrift = Antwortgarantie! H 393/497

Raum 4: Junger Mann, 32 Jahre, sucht Paar oder Sie für alles, was Spaß macht. H 393/494

Raum MA – F: Für meine hübsche, schwarzhaarige Frau (40) netter, junger Mann gesucht, 25 bis 40 Jahre alt, möglichst ab 19×5, der Wert auf Dauerfreundschaft legt. H 393/496

Frankfurt: Sexualbehindert? Gern vögelt ein gepflegter, 48jähriger Mann Ihre Frau, auch reifer, gefühlvoll durch. H 393/467

Raum Bamberg oder München: Er, 26, gutaussehend, sucht Frau, Paar zum sexuellen Verwöhnen. Alter, Aussehen, Hautfarbe, Bildung, Behinderung usw. egal. Mache alles mit! Diskretion selbstverständlich! ➧ Siehe Bild. H 397/3319

Anzeigenschluß für HW

Nr. 394 ist 18. 7. 88
Nr. 395 ist 1. 8. 88
Nr. 396 ist 15. 8. 88

Anzeigenbestellung bitte frühzeitig absenden - bei Fotozusendung Unterschrift nicht vergessen!

Raum NRW: Junges, geiles Paar (30, 28) sucht Paare, Damen, Herren. Möchten gerne mal was Neues ausprobieren, ohne Tabus und Finanzinteressen! Vorschläge mit Bild und Telefonangabe bitte an H 393/492

Hessen – BRD: Exhibitionistin – Wichserin – Teenypärchen gesucht von geilem 26jährigen für hemmungslos-versaute Spiele in der Öffentlichkeit (Kino, Park, Badesee, Kaufhaus, Fußgängerzone ...). Kenne viele Plätze, wo sich geile Leute treffen. Bin auch interessiert an Farbigen und Ausländerinnen. Bitte schreibt schnell, vielleicht mit Bild, Telefonangabe? H 393/486

Raum MG – D – E: Dominante Dame, Paar, Kreis von jungem, sportlichem Mann, 34 Jahre, schlank, stark gebaut, ausdauernd, gesucht. Gesundheitsbewußt! Tagesfreizeit! H 393/468

Köln und Umgebung: Geiler Voyeur (23), der gerne Filme schaut und selber dreht (VHS), sucht Sex am Wochenende. Welche Frau beantwortet mit mir Kontaktanzeigen? Paar? H 393/464

Raum K – D – BM: Netter Mann (33), schlank, sauber, zärtlich, niveauvoll, sucht gleichgesinnte, diskrete und finanzinteressenlose SIE (PAAR). Bildzuschrift, Telefonangabe erwünscht! H 393/466

Raum 4 – 5: Junger, gutaussehender Geschäftsmann, schlank, gut gebaut, verheiratet, gesundheitsbewußt, 34 Jahre, sucht extravagante Dame, Paar. Gerne älter. Tagesfreizeit! H 393/460

Raum OWF – Hessen: Ehemann, 48, leicht bi, sucht Paar oder starken Herrn ab 40 Jahre für viel Sex und nette Dauerbeziehung. Bei Sympathie kann die Ehefrau miteinbezogen werden. 42 Jahre, 60 kg, großer Busen, läßt sich gern verführen. Bitte ausführliche Zuschriften! H 393/387

Ruhrgebiet: Erstkontakt! Vernachlässigter Ehemann, 30, erfüllt tagsüber 100% diskret ebensolcher (Ehe-)Frau alle Wünsche! Bildzuschrift = zurück! ➡ Siehe Bild. H 393/3176

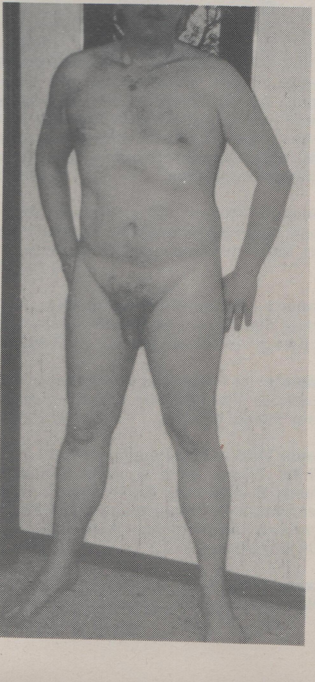

NRW – Bonn: Unkompliziertes, attraktives Paar, 28/34, sucht gleichgesinntes für geile Spiele mit Partnertausch! ➡ Siehe Bild. H 393/7674

Raum 2 – 3: Er, 44, liebt, leckt und fickt gern mollige Frauen. Suche ein Paar für geile Dauerfreundschaft. ➡ Siehe Bild. H 395/3231

Koblenz: Junger Boy-Kreis sucht für Sex-Partys geile junge Bi-Boys, Paare. Kontaktadresse Postfach 1501, 5560 Wittlich. ➡ Siehe Bild.

Raum Stuttgart – Kempten: Ehepaar, 39 und 43, sucht ausgesprochen junge Bi-Maus für Sie oder junges Paar. ➜ Siehe Bild. H 395/3270

Norddeutschland: Strapsmann, 39, 178, schlank, aufgeschlossen und experimentierfreudig, wenn es zur Luststeigerung beiträgt, trägt gerne Strapse, Mieder, Nylons, Damen-Unter- und Nachtwäsche. Welche Dame, Paar, Kreis reizt das Außergewöhnliche (bei viel Sympathie auch bi?)? Ich möchte auch gerne mal mit Euch in frivoler Kleidung darunter ausgehen, ins Restaurant, Kino usw. Ein etwas breiteres Interessenspektrum und ein wenig Intellekt sowie etwas Lebensstil setze ich voraus. Alle Zuschriften, möglichst mit Bild, werden garantiert beantwortet! ➜ Siehe Bild. H 393/3063

Köln: Welche Sie oder Paar (geile Kleidung) geht mit uns aus? Paar, 40 Jahre, gutaussehend, Sie großer Busen. Welche Dame verführt Sie (Dildo, Gummipenis) bei Pornofilmen? Gutes Niveau und Sympathie werden erwartet. Tagesfreizeit! Kein Partnertausch! Bildzuschrift zurück! HT 390/7118

Welche Dame oder Paar wünscht sich gutaussehenden Mann in Strapsen oder welche Dame begleitet ihn? Tagesfreizeit, Niveau, Sauberkeit! HT 390/7119

Raum 6: Blonder, schlanker, gepflegter Junge (25) sucht Frau oder Paar für zärtlichen Sex. Diskretion und Sauberkeit sind selbstverständlich! H 393/463

Toleranter Partykreis lädt freizügig denkende Paare, einzelne Damen und Herren zur heißen Gruppensex-Party mit Herrenüberschuß in HH ein. Telefon: 0 40/ 31 35 61. Band-Info! ➜ Siehe Bild.

Bei welchem Paar, Kreis kann niveauvolles, schlankes Ehepaar, 35, zusehen, wie SIE erzogen wird? Auch schwarze Messen angenehm! H 393/441

Rhein-Main: Für rein private Foto-, Videoaufnahmen zeigefreudige Paare und Einzelpersonen gesucht. Besonders sportliche Leute mit Interesse an Bi- und Analsex. Volle Diskretion und Safersex bei Bildzuschrift = Antwortgarantie! H 393/436

Köln: Erstversuch! Er, 22, und gepflegt, sucht Dame oder Paar für fantasievollen Sex. H 393/432

Kontakt zu Lokalbesitzer! Attraktive Hausfrau möchte in Sexlifeshow als Peepgirl auftreten – einmal, tabulos, diskret!! H 393/434

Drei junge Männer (24, 28, 33) suchen Kontakt zu netter Sie, Freundinnen, Kreis für FKK, Partys, gelegentlichen Treffs usw. Sauberkeit sowie Diskretion geboten und erwartet! Keine finanziellen Interessen! H 393/430

Mann, 33 Jahre, 178, 75 kg, sucht Paar oder Frau, um die Grenzen zu überschreiten. Zärtlich und wild zugleich! Bitte Fotozuschriften! ➜ Siehe Bild. H 397/3336

Raum Höxter – Paderborn und Umgebung: Junger Mann, 27, 184, 75, schlank, sucht geile Sie (evtl. auch Paar) für erotische Treffs. Alles kann – nichts muß (außer NS, MS). Garantiert sauber, diskret und finanzinteressenlos! H 393/424

Raum 6: Student, 23, gutaussehend, gesund, sucht geile Frauen für Sexspiele aller Art. Rückumschlag = Antwortgarantie! H 393/421

Raum 4 – 5: Attraktiver Enddreißiger sucht junge Sie, die er mit Händen, Zunge und Schwanz verwöhnen kann. H 393/404

Raum 4 – 5: Gepflegter Enddreißiger sucht erotische Freundschaft mit niveauvollem Paar. Ich bin nicht bi! H 393/405

Raum NRW: Knabenhafter Boy, 35 Jahre, 50 kg, 11 cm, leicht bi, sucht Kontakt zu Dame, Bi-Paar oder Bi-Boy, gerne rasiert. Bei Sympathie Dauerfreundschaft! Bildzuschriften (zurück) = Antwortgarantie! 100 % Diskretion! H 393/393

Raum 8000: Paar, 27/30, sucht IHN, Sie oder Paar für alles Schöne auf der Welt. H 393/347

Frankfurt + 150 km: Er, 38, bi, sucht Bi-Paar für tabulosen, geilen Sex. Auch Außergewöhnliches! Nur offene, geldinteressenlose Bildzuschriften ohne Postfach! ☛ Siehe Bild. H 395/3318

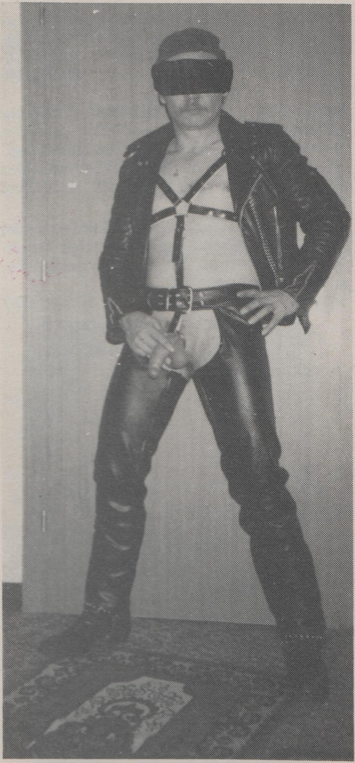

„Sex als Droge: die absolute Erfüllung"! Ich weiß den Körper und das Flair einer schönen Frau zu schätzen und möchte Dich geil und leidenschaftlich nehmen. Jede Stelle an Deinem Körper möchte ich bis zur Ekstase erregen. Bin 24 Jahre, 183 cm, dunkelhaarig, sympathisch, nett und ausgesprochen geil. Mein Lustspender fickt gut und ausdauernd. Diskretion und absolute Sauberkeit sind selbstverständlich (evtl. auch Paar, nicht bi)! Bildzuschrift erwünscht! ☛ Siehe Bild. H 395/3261

Köln: Wer hilft mir, meine samengeile, schlanke (37) Stute geil anzuspritzen? Telefonangabe! Keine finanziellen Interessen! ☛ Siehe Bild. H 393/3159

Speyer/Rhein – 50 km: Anfänger, Gummiliebhaber, 24, 180, kultiviert, gesund und diskret, devot bis dominant, möchte Dame oder Paar kennenlernen. Verwirklicht Ihre Wünsche! Finanzinteressenlos! ☛ Siehe Bild. H 394/3192

Raum Nürnberg – Fürth: Masseur, 44 Jahre, mit reichhaltiger Ausrüstung und Erfahrung, sucht Damen, Paare zur kostenlosen Massage. Anmeldung nur von 18 bis 20 Uhr möglich (außer Samstag und Sonntag). Telefon: 09 11/22 28 60

Raum 30 – 33: Er sucht tolerante Damen oder Paare für erotische Stunden. Liebe besonders Reizwäsche, Sehen, Zeigen. Näheres unter Telefon: 0 53 61/2 18 43. Bitte keine Herrenanrufe!

Mannheim – 100 km: Er, 37, 185, schlank, attraktiv, gepflegt, sehr gut gebaut, sucht nette Dame, Paar. Wo darf ich diskret mitkuscheln? Dauerfreundschaft! ☛ Siehe Bild. H 392/3310

Hannover: Anfängerpaar, Mitte 20, normal gebaut, gesund, leicht bi, sucht gesunden, schlanken Ihn, Sie oder Paar für alles, was Spaß macht. Bildzuschrift mit Telefonnummer = Antwortgarantie! HT 393/7597

Raum LG – UE – 2: Paar (22/23), Sie bi, sucht Paare und Einzeldamen für lustvolle Stunden voller Sinnlichkeit und Zärtlichkeit. H 393/457

Raum OF: Junger Hausfreund gesucht, 18 bis 25, der mit Ehemann Sie gerne verführt (Safer). Beide schlank, Anfang 30. Bildzuschriften! H 393/453

Süddeutschland: Erstversuch! Für schöne, fantasievolle Stunden suchen wir (Ehepaar, 37, gutaussehend, sehr gepflegt) leidenschaftliche, dominante Bi-Freundin. Bitte nur Bildzuschriften = Antwortgarantie! H 393/440

Raum Norddeutschland: Er, 34, 188, gepflegt, sportlich, nicht ungebunden, sucht Paar, das zärtliche aber auch bizarre Stunden bei Dauerfreundschaft erleben möchte. Gesundheit und gepflegte Umgangsformen sind Voraussetzung. Bild = Antwortgarantie! ☛ Siehe Bild. H 395/3247

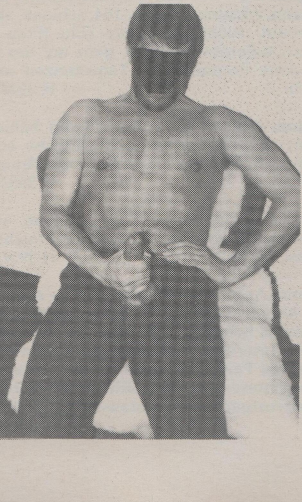

Raum 4: Er (31), sauber, gesund, möchte geiles Paar (Alter egal) zwecks gelegentlicher heißer Treffs kennenlernen. Auch an einzelner, geiler Sie interessiert. Dauerfreundschaft wird angestrebt!
➡ Siehe Bild. H 393/3156

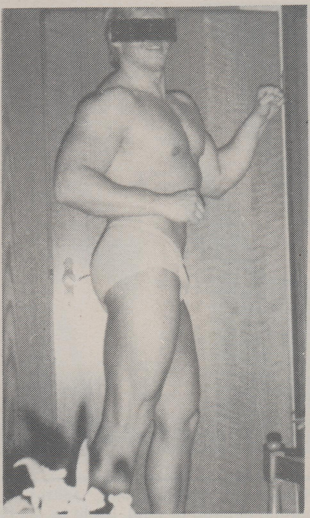

Raum Essen: Junger Mann, 22 Jahre, hübsch, blond, zärtlich und gesund, sucht erfahrene (Ehe-)Frau für heiße Stunden tagsüber. Keine finanziellen Interessen! Bitte Bildzuschriften!
HT 391/7173

Raum 4, 5, NL: Erstversuch! Junger Mann, 168, schlank, gepflegt, sucht niveauvolle Kontakte mit Ihr, Paar oder Transsexuellen. Evtl. erstmals bi. Bitte Telefonangabe und Bildzuschrift! H 393/376

Lippstadt: Junger Mann (28) sucht nettes Mädchen (auch Freundinnen) ab 18 Jahre zwecks Freizeitgestaltung aller Art.
H 393/380

Raum 4 – 5: Welche gutaussehende junge Frau wünscht sich niveauvollen, großzügigen Enddreißiger für knisternde Erotik?
H 393/374

BRD: Mädchen, 19, unabhängig, sucht Damen, Paare, wo sie stark behaart ist. Offene Bildzuschriften! Keine finanziellen Interessen! H 393/370

Raum DU – 100 km: Gutaussehender Ehemann, Akademiker, 51, 184, schlank, stark gebaut, sucht charmante (Ehe-)Frau für eine außergewöhnliche, ganz auf Sex bezogene Freundschaft. Tagesfreizeit möglich! H 393/363

Raum 4400: Er, 31, schlank, ledig, behaart, geil und ausdauernd, sucht zärtliche, erotische Beziehung zwecks Dauerfreundschaft. H 393/361

Er, 28, sucht Job bei Foto und Film, auch bisexuelle Kontakte. Bitte nur ernsthafte Zuschriften!! H 393/358

Raum Augsburg – Donauwörth – Ansbach – Aalen: Voyeur, 31 Jahre, verheiratet, möchte heimlich oder offen bei Paar zusehen. Interesse an Fotografie – beiderseitig, bei Paar oder rasierter Sie. Keine Finanzinteressen! Bei Bildzuschrift 100% Antwortgarantie! Fototausch möglich!
H 393/356

Südbaden: Spermageile, unersättliche Ehefotze, 39, behandlungsbedürftig, attraktiv, braucht zwei tabulose, einfallsreiche Fickhengste gleichzeitig. Schwanzgröße zweitrangig. Ausführliche Nacktbildzuschriften bevorzugt!
➡ Siehe Bild. H 393/3180

Niederrhein: Zärtlich und immer geil! Mehrmals hintereinander! Wenn Du schlank bist, laß Dich von mir vollspritzen, bis der Saft aus Deiner Fotze läuft!!
➡ Siehe Bild. H 393/3155

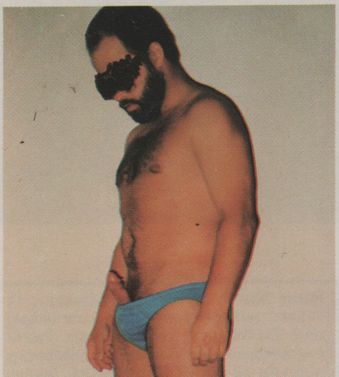

NRW: Neu!! Intimrasur für Frauen kostenlos!! Egal ob Ganz-, Teilrasur. Gegenleistung: Französisch total erwartet. Bitte Bildzuschriften! H 393/385

Raum F – überall: Sich alles sagen können, einander anvertrauen, gemeinsam träumen – dafür sucht Er, 37, schlank, gebunden, liebe (auch reifere) (Brief-)Freundin, Paar. H 393/352

Stuttgart – Friedrichshafen: Ehepaar, Ende vierzig, sucht Ehepaar für Partnertausch, Sex nur mit Präservativ. Auch Einzelherren! H 393/349

Raum HH – Norddeutschland: Vernachlässigte Ehefrau, 35, schlank, attraktiv, möchte netten, stark gebauten Herrn kennenlernen. Gern auch zwei Freunde oder Bi-Ehepaar. Bitte Bildzuschrift! H 393/343

Raum 4: Er (31) möchte geile Leute zwecks Austausch gegenseitiger Streicheleinheiten kennenlernen. Bin auch an geilen Telefonaten interessiert!
➡ Siehe Bild. H 393/3157

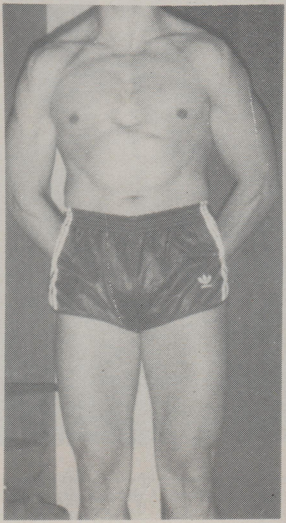

Raum 7: Welche Sie, Paar möchte Ihn, 25, für geile aber dennoch niveauvolle Treffen kennenlernen? Bildzuschrift mit Telefonangabe = Antwortgarantie! Diskretion! ➡ Siehe Bild. H 396/3286

Gepflegter Kuschelbär, 28, 190, schlank, schwarzhaarig, sucht nette Sie zum Reden, Lecken, Lieben und für zärtlichen Sex.
➡ Siehe Bild. H 397/3313

Raum EU – 100 km: Gesunder, zärtlicher und gepflegter, nicht ausgelasteter Akademiker, 35 Jahre, 188, sucht erotische Beziehungen. Angesprochen sind Damen und Paare (nicht bi), die Freude an fantasievollem Sex, Harmonie und Spaß am Ficken haben. Zuschriften möglichst mit Foto und Rufnummer. Videokamera steht zur Verfügung! ➡ Siehe Bild. H 395/3243

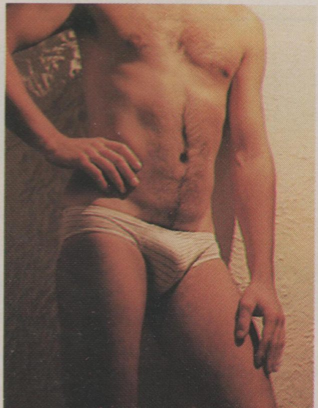

München: Niveauvoller Mann, 29, 187, 75, sucht zärtliche(s) Frau oder Paar für finanzinteressenlose erotische Dauerbeziehung. Bildzuschrift = Antwortgarantie! ➡ Siehe Bild. H 394/3204

Raum Stuttgart – Augsburg: Ehefrau, 39 Jahre, sucht liebe, junge Bi-Freundin, evtl. junges Bi-Paar für beide.
➡ Siehe Bild. H 396/3284

Just for fun! Netter junger Mann, nicht bi, 1,70 m groß und schlank, sucht zeigefreudige Sie oder Paar im Raum DO – SO – HSK. Bebilderte Zuschriften mit Telefonnummer an Postfach 1913, 4770 Soest. Keine finanziellen Interessen!

Großraum Stuttgart und weiter: 33jähriger Akademiker sucht Sie für ordinären Sex (NS, Kaviar). Zuschriften an Postlagerkarte 048124 C, 7000 Stuttgart 50.

K – 150 km: Junger, potenter Mann möchte vernachlässigte Ehefrauen usw. ab 30 verwöhnen. 100% Diskretion, sehr aidsbewußt, Hausbesuche willkommen. Telefon ab 18 Uhr: 02 21/56 20 58. Herrenanrufe zwecklos! H 393/534

München – Oktoberfest – Urlaub: Junger Mann (37) bietet Paar, Ihr, Freundinnen kostenlose Übernachtung in München. 100% Diskretion geboten! Bildzuschriften werden bevorzugt, aber keine Bedingung – garantiert zurück! H 393/513

Raum HH – H: Sie, 25 Jahre, vollbusig, engvötzig, mit Straps, will mit verbundenen Augen von großschwänzigen Herren oder geilen Paaren gefickt werden. Freund, 35 Jahre, assistiert. Bitte Foto! H 393/509

Junger Mann, 21 Jahre, 186 cm, 120 kg, unerfahren, sucht Sie für alles, was Spaß macht – Ficken, Blasen, Fotzelekken! H 393/442

Raum MA – KA – HD – GER: Ein, zwei oder drei erfahrene Männer bieten Damen die Erfüllung ihrer geheimsten Wünsche an. Sauberkeit und Diskretion Bedingung! H 393/431

Er, 32, sucht schweinische Kontakte zu Damen oder Paaren. Kenne keine Tabus!
➡ Siehe Bild. HT 397/7534

Junger Mann, 30, 180, schlank, unerfahren, sucht Sie für alles, was Spaß macht, evtl. junges Paar.
➡ Siehe Bild. H 393/3287

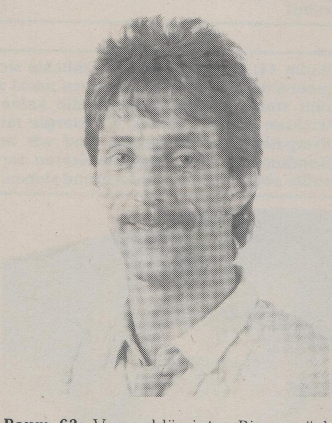

Raum 63: Vernachlässigter Riese möchte Hausfreund sein bei ebensolcher Riesin, Zwergin, Bilesbenpaar oder Paar. Mehrfachkontaktlose Dauerfreundschaft, Sauberkeit, Diskretion, Bildzuschrift, Antwortgarantie! ➡ Siehe Bild. H 394/3216

Bamberg – Nürnberg: Geiles Neger-Ehepaar, 29/31, sucht Bi-Freundin für Triosex, GS, PT. Bildzuschrift = Antwortgarantie! ➜ Siehe Bild. H 393/526

Großraum Hamburg: Erstversuch! Suche geile Sie! Bi muß nicht sein, kann aber. Alter zwischen 30 und 40. Bedingung: Keine Fotoverkäuferin oder anonyme Spinnerin, schlichtweg eine geile Frau, die am Sex Spaß hat. Ich bin 45 Jahre, gutaussehend und stelle hohe Ansprüche an mich selbst; deshalb setze ich Gesundheit und Niveau voraus. Zusammen können wir viele schöne Dinge entwickeln. Bei Sympathie Heirat nicht ausgeschlossen. Bitte Bild und Telefonnummer! 100% Diskretion Voraussetzung! HT 392/7571

Raum 44: 20jährige Rasierte möchte sich einmal im Beisein ihres Mannes, 30, vor mehreren Männern vollkommen nackt zeigen. Für diesen Abend suchen wir bis zu fünf stark gebaute Männer, die keine Hemmungen haben, gemeinschaftlich zu wichsen und bei dieser Wichsorgie mit meiner Frau fotografiert zu werden. Bei Sympathie und Stimmung sind wir auch einer Abfickorgie, allerdings nur mit Kondom und indem sich die Herren der Reihe nach anstellen, nicht abgeneigt. Dies sollte aber nicht im Vordergrund stehen! ➜ Siehe Bild. H 393/516

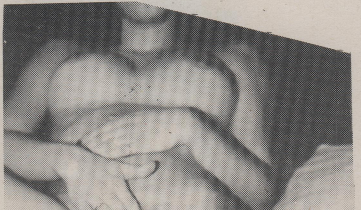

Raum 5: Er, dreiundzwanzig, sauber, diskret, ehrlich und schüchtern, sucht nette Liebeslehrerin mit großem Busen, Alter Nebensache. Lasse mich einfach überraschen! Wenn möglich mit Bild! H 393/498

Raum BRD: Welche Unternehmerin (evtl. Paar) mit Niveau bietet wirklich gutaussehendem Mann, 33, 190, mit sehr schlanker Topfigur, Arbeitsplatz in ihrer Firma? Stelle mich privat zum Ausleben Ihrer dominanten/devoten Neigungen liebendgern zur Verfügung. Anfänger! Keine Mehrfachkontaktler! Aidsbewußtsein und Diskretion!! Zuschriften unter H 393/429

Raum Köln 80: Suche richtigen Masseur, der auch Wasser aus den Beinen massieren kann. Der Masseur sollte 40 bis 45 Jahre alt sein, einigermaßen gut aussehen, ohne Bart und Schnäuzer. Körperlich kräftig gebaut sein, ca. 180 groß, 90 bis 100 kg schwer, kann ruhig etwas Bauch haben. Schwanz dick, aber nicht länger als 20 cm, Ziel des ganzen sollte sein, erst als Masseur, später fester Hausfreund. Meine zur Zeit schwangere Frau, Geburtstermin Mitte Juli, soll wieder schlank massiert und gefickt werden, zur Zeit knapp 100 kg, bei der Zeugung 60 kg, Massage soll beginnen drei bis vier Wochen nach der Geburt, wenn Regel vorbei. Ich denke mir das so: nach Kontaktaufnahme mit mir, wo wir alles genau besprechen, gemeinsames Treffen in einer Kneipe, dann drei- bis viermal nur normal massieren und wenn Vertrauen und Sympathie gewonnen, langsam mit Intimitäten anfangen bis zum späteren gemeinsamen Triofick. Vor der Schwangerschaft vor neun Monaten haben wir schon fünfmal Triosex gemacht, aber ich möchte nur einen festen Lochschwager haben. Bitte keine Terminangabe, da ich Geschäft habe und schwer abkömmlich bin. Bitte Zuschrift mit Telefonnummer zwecks Terminabsprache, wenn Du bi bist kein großes Problem. Lasse mir den Schwanz lutschen und ficke Dich vielleicht in den Arsch. Lutsche selber keinen Schwanz und lasse mich auch nicht in den Arsch ficken, vielleicht schaffen wir es gemeinsam, den Arsch meiner Frau zu entjungfern. So Ihr geilen Böcke, meldet Euch!!! H 393/532

Onanist sucht Onanistin! zu diskretem Erfahrungsaustausch – brieflich, telefonisch oder persönlich – auch anonym. STUTTGART! ➜ Siehe Bild. H 393/3151

Raum 6 – MA: Gutaussehender, junger Boy, 22 Jahre, sucht sympathische Sie oder Paar für Dauerfreundschaft. Bin sehr neugierig auf tolle Spielchen wie Lecken, Blasen, Sandwich auch im Freien oder Kino, Interesse an FKK-Erfahrenen für gemeinsamen Urlaub. Bildzuschrift = Antwortgarantie! Keine Bilderverkäufer, Postfachbewohner! ➜ Siehe Bild. H 395/3263

Raum NRW: Zärtlichkeit, Anfassen und Angefaßtwerden, Ausgehen, Sehen, Zeigen, Massage u.v.m. (alles kann – nichts muß)! Dazu sucht Er, 32, 176, Sie, Paar oder Kreis, wo er als zärtliche Ergänzung willkommen ist. Das Anzeigenübliche wird geboten und erwartet! ➜ Siehe Bild. H 397/3316

Raum NRW: Junger Mann, 28, sucht Damen und Paare. Möchte gerne einmal alles mitmachen (außer Kaviar). Gerne Lustsklave! Zuschriften wenn möglich mit Bild und Telefonnummer an H 393/491

Sexbegieriger junger, schöner Mann, 26 Jahre, möchte nette Bekanntschaft schließen mit einer schönen, lieben Frau zwischen 28 und 40 Jahren, die blonde Haare hat und einen schönen, dicken Busen, um mit ihr schöne zärtliche Stunden am Wochenende zu verbringen. Wenn Du auf meine Annonce eingehst, werde ich sehr lieb und zärtlich zu Dir sein. Dein Wohnort sollte nicht mehr als 250 km von meiner Heimatstadt FRANKFURT entfernt sein! ➡ Siehe Bild. H 393/447

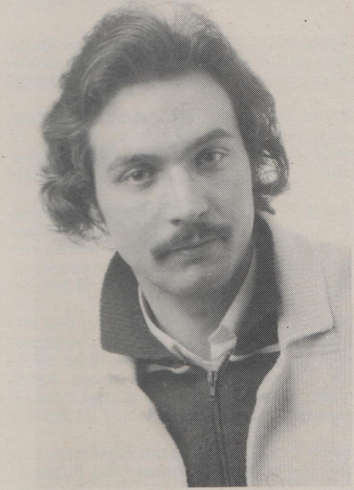

Raum Wiesbaden: Attraktiver Junggeselle (35, 188) sucht junges, hübsches Gegenstück. Welche gepflegte Sie sucht auch dauerhafte, erotische Beziehung? Bildzuschrift = Antwortgarantie! ➡ Siehe Bild. H 393/423

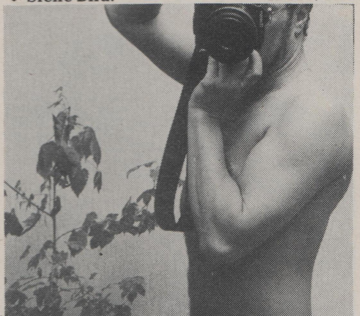

Rhein-Main und München: Attraktives Ehepaar, 28, Kinder, sucht gutaussehendes Paar, Girl, evtl. devote junge Boys. Interesse: alles fantasievolle Rumgeilen, Reizwäsche, Leder, bi. Diskretion und Sauberkeit Voraussetzung! ➡ Siehe Bild. H 396/3276

Ruhrgebiet: Prickelnde Abwechslung?! Natürliches Pärchen (Er 25, 185, 77 und Sie 33, 158, 48) sucht nette Sie oder Paar. Bildzuschrift und Anlaufzeit! 100 % Antwortgarantie und Diskretion! ➡ Siehe Bild. H 396/3274

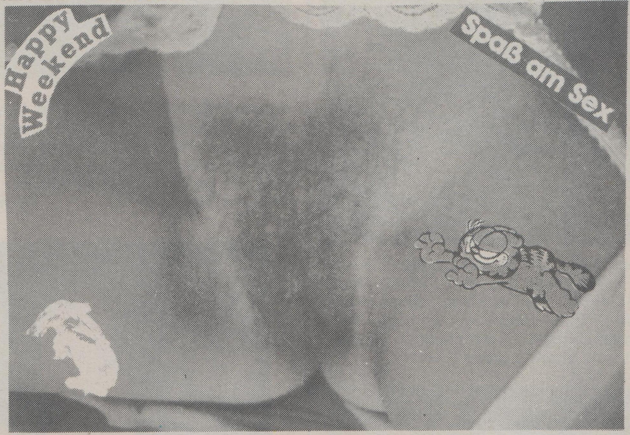

Raum Duisburg: Er, 27, sucht geile Sie zum Lecken und Ficken. Sauberkeit und Diskretion! H 393/316

NRW: Welches Paar, wobei Sie stark behaart sein sollte, vereinnamt mich? Erbitte Fotozuschrift! 34, nicht bi. H 393/346

Raum KA – S – OG: Gutaussehendes Paar, 19/26, sucht geiles Gegenstück oder Bi-Freundin für hemmungslose Sexspiele. Bildzuschrift = Antwortgarantie! ➡ Siehe Bild. H 395/3232

Welche Dame ab 40 im Großraum Düsseldorf sucht niveauvollen, aktiven Hausfreund, 34, 1,82, mit Erfahrung und Vorliebe für reife (Ehe-)Frauen für unkompliziert-geilen Kontakt? Evtl. Paar, wo er passiv ist. Profis und Rudelbumser zwecklos! Welche Lady wagt und gewinnt? Bitte offene (Bild-)Zuschriften! Antwortgarantie! H 393/275

Raum 7000: 25jähriger, netter, nicht mal schlecht aussehender Er sucht die FRAU, die ihn öfters die ganze Nacht mit langem Vorspiel bis hin zum hemmungslosen Ficken versüßt. Geboten werden (und auch erwartet) Sauberkeit und Diskretion. Nur Aktbildzuschriften, da Erstkontakt! Interesse auch an 385/302, 385/629, 385/646, 385/2435. H 393/261

Wuppertal: Farbiger, 29, 185, mit einem extrem großen Schwanz (21×7) sucht Damen, die gerne etwas mehr wollen, für die totale Befriedigung. Komme auch ins Haus. Bildzuschriften und Telefonangabe! Bitte keine Ehefrau!!
➥ Siehe Bild. H 393/416

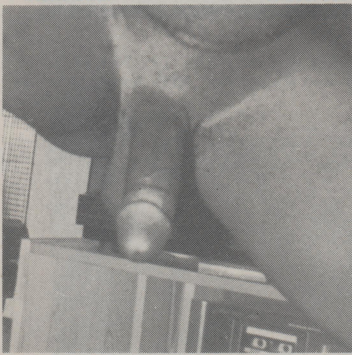

Berlin: Ehemann, 38, sympathisch, sucht geile Paare, Mädchen und Frauen, auch Freundinnen, für schöne, angenehme Stunden. Evtl. Dauerfreundschaft. Jede vollkommen finanzinteressenlose Bildzuschrift wird garantiert beantwortet!
➥ Siehe Bild. H 393/396

Raum 3: Erstkontakt! Junger, unerfahrener Mann sucht Kontakt zu Damen, Paaren. Diskretion, Sauberkeit und Niveau sind Voraussetzung! H 393/237

Raum N – R – 8: Er, 28, sucht Sie oder Paar von 20 bis ? für geile Sexspiele. Bin auch an Privat-Video interessiert. H 393/240

Raum Rhein-Main: Herr, 40, 186, 90, sucht zeigefreudige Sie. Besuch von FKK-Badeseen, Pornokino ... Freue mich auf Dein Bild!! H 393/229

Raum 4, 5, 6 – aber auch weiter: Attraktiver Er, 42, schlank, sportlich, mit spritzfreudigem Schwanz (20×6), sucht samengeile (Ehe-)Stuten, nettes Paar für Trio oder ansprechenden Kreis.
➥ Siehe Bild. H 396/3308

Raum 8: Riesenhammer, 19 cm Länge und 19 cm Umfang! Er, 39, 190, verheiratet, in leitender Position, Diskretion erwünscht und geboten. Ficke auch mit Ehemann seine Frau. Leichtes bi ist vorstellbar!
➥ Siehe Bild. H 396/3275

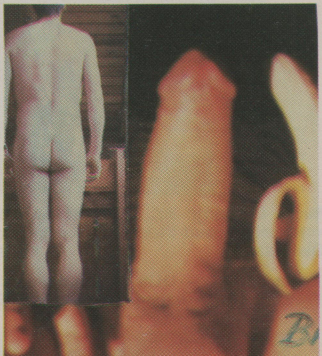

Geiles Paar, 29 und 36, mit Freundin, sucht Gleichgesinnte für geile, erotische Treffen. Telefon: 0 23 71 / 3 60 10.

Heidelberg: Netter Junge, bi, sucht Jungen, 18 bis 25. Hobbys: Schach und Computer. Telefon: 0 62 21 / 16 17 48.

Ruhrgebiet: Attraktiver, sportlicher Boy, 28, möchte den Körper einer hübschen, extravaganten Sie mit Niveau verwöhnen. Telefonsex und evtl. Dauerfreundschaft möglich. Herrenanrufe zwecklos! Telefon: 02 34 / 1 81 19.

Raum Frankfurt: Ehepaar, Anfang 50, sucht Kontakt für gemeinsames Onanieren. Wer möchte uns filmen und fotografieren? Bei Bildzuschrift = 100 % Rückgabegarantie!! ➥ Siehe Bild. H 393/472

Raum HH – 100 km: Er, 33, starker Spritzschwanz, sucht Pärchen zum Zusehen oder Mitmachen. H 393/283

Raum DT – 100 km: Achtung! Zärtlich-aggressiver Konvertit (bisher schwul), 27, wills wissen. Liebe, geile Frauen bitte melden! H 393/279

Raum 3 – 7: Gutaussehender, sympathischer, hemmungsloser Boy (22) mit geilem Fickschwengel, hat Bock auf heißen Sex am Wochenende. Einzelne Herren zwecklos! H 393/280

Raum 6 – überall: 21jähriger, devoter NS- und Spermaschlucker, mollig, bi, steht perversem, dominantem Bi-(Ehe-)Paar bis 45 für alle perversen Praktiken zur Verfügung! Erziehung erwünscht! Bei Telefonangabe = Antwortgarantie! H 393/266

Raum 6 – Ffm.: Wo kann 65jähriges Pärchen beim Ficken zusehen? Bin Bi-Mann, lecke Votzen, Schwänze und Männerärsche. Keine Finanzinteressen beiderseits! H 393/260

Münsterland: Er, 24, sucht geile Muschis und Paare bis 40. Bi-Männer und Postlagerbewohner lehne ich ab. Dauerfreundschaft möglich! ➥ Siehe Bild. H 393/414

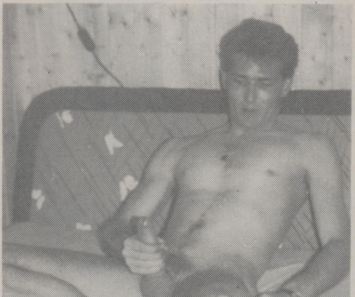

Raum 4 – 5: Zwei geile Boys, 20/21, suchen Frauen bis 28, die sich von uns verwöhnen lassen. Antwortgarantie! H 393/206

Bonn –˚100 km: Attraktive Ehefrau, 38, niveauvoll, sucht saubere, gutaussehende Bi-Freundin für zärtliche Stunden. H 393/320

Raum Ostwestfalen – Niedersachsen: Ehemann will seine Frau, 52, schlank, schwarzhaarig, von mehreren dicken, langen Schwänzen durchficken lassen. Vorheriges Treffen zur Absprache erforderlich. Zuschriften mit Foto und Vorschlägen erwünscht. Anonym, postlagernd zwecklos! Diskretion zugesichert und erwünscht! H 393/321

Raum 6: Erstkontakt! Welche verständnisvolle Dame, Paar möchte ihre Erfahrung an uneingefahrenen, zärtlichen Boy, 20, weitergeben? Kein bi! Auch Wichsbriefwechsel! H 393/314

NRW: Trio (25, 25, 27) sucht Abwechslung (Sie – Ihn – Paar)! Bildzuschrift = Antwortgarantie! ☛ Siehe Bild. H 393/525

Raum 8000: Mann, 22, sucht zwei zärtliche Frauen, auch lesbisch, 18 bis 30 Jahre. Keine finanziellen Interessen! H 393/310

Frankfurt: Er, 37 Jahre, Kaufmann, sucht Kontakt und Wohnmöglichkeit für wochentags bei junger Frau oder Paar mit „Anschluß". Finanzieller Ausgleich selbstverständlich!! H 393/305

Zeigegeile Paare treffen sich monatlich am Rastplatz der Autobahn Nähe Frankfurt. Information nach Bildzuschrift! H 393/303

Raum NRW: Ehemann, 35 Jahre, 195 cm, sucht geiles (Bi-)Paar für alles, was Spaß macht. Ich würde mich auch über die Zuschrift einer geilen Frau (bis 50 Jahre) freuen. AIDS-Freiheit und Diskretion wird zugesichert und erwartet! H 393/290

Raum HH – HL – HB – LG: Welche Sie, geil und gut gebaut, sucht Ihn, 34 Jahre, 186 cm, oder Sie im Wald, auf Parkplätzen und anderen gewagten Orten ficken kann. H 393/282

Raum 3 und weiter: Gutaussehend, sympathisch, humorvoll, unkompliziert, hemmungslos, zärtlich und manchmal ein wenig verdorben. Ihr auch? Boy, 23, groß, schlank, sucht attraktives Girl oder Paar zum Rumschmusen, Lecken, Ficken, Blasen, Zeigen, Sehen, evtl. Fotografieren oder einfach nur bei einem Glas Bier eine Runde Skat kloppen!! H 393/281

München und BRD: Hier spricht der Dichter: Über vierzig, geil und witzig, mit guten Maßen, stets recht spritzig, sucht Ehemann zum Zeitvertreib ein gleichgesinntes, geiles Weib. Vielleicht zuerst mal Schriftverkehr, und, wenn wir wollen, später mehr. ☛ Siehe Bild. H 395/3248

Raum 6 – 7: Ehemann, 44, 172, sucht Ihn für gemeinsame Unternehmungen. Bitte Bildzuschrift! ☛ Siehe Bild. H 396/3282

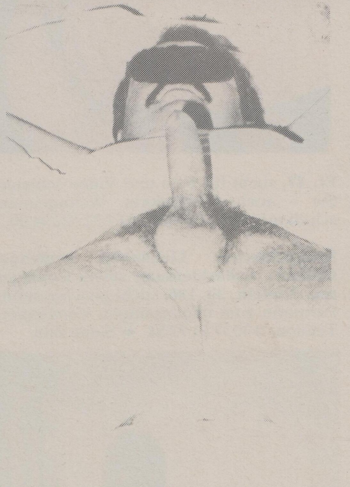

Raum 6 – überall: Gesunder, humorvoller Akademiker, 37, groß, schlank, Schnäuzer, sucht eine sympathische Sie, Paar (gerne bi), evtl. Ihn für lustvolle Freizeitgestaltung. Bildzuschriften! ☛ Siehe Bild. H 395/3254

Raum Luxemburg – 100 km: 19jähriger, unerfahrener Boy sucht geile Damen, Teenager und nette Paare, die mich tabulos in die Liebe einführen. Eine Dauerfreundschaft wird angestrebt. 100% Diskretion und Sauberkeit, ohne finanzielle Interessen! Bildzuschrift = Antwortgarantie! H 393/3178

Raum 6 – 8: Erstkontakt! Gutaussehender Er, 28, 187, 83, sucht dauergeile Sie, evtl. Paar bis 45, für heiße Besamungsspiele. Bildzuschrift wäre angenehm! Tagesfreizeit möglich! Antwortgarantie! ☛ Siehe Bild. H 394/3345

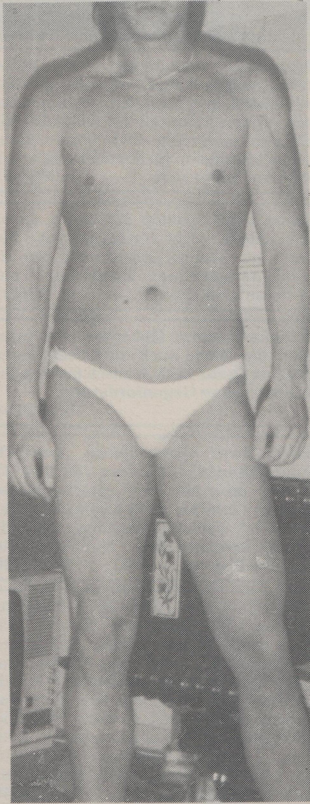

Geile Sie (24), gutaussehend, sucht Ihn für finanzinteressenlosen Spaß zu zweit. Diskretion erforderlich! Bitte Rückporto! H 393/231

Raum 4 – 5: Paar, 44/47 Jahre, mit Hausfreund, 25 Jahre, sucht nette Sie für erotische Stunden ohne Finanzabsichten! H 393/232

Berlin: Wir suchen Herren, die sich wichsen, während ich gefickt werde, um mich anschließend mit ihrer Ficksahne anzuspritzen. Bei Sympathie lasse ich mich auch von Euch ficken (Bildzuschrift!!!)!
➨ Siehe Bild. H 393/397

NEU
Ficksahnegeil

Mannheim – Frankfurt: Paar, 40/44 (Sie rassig und attraktiv) sucht gutaussehenden, möglichst sehr stark gebauten jungen Mann ab 25, möglichst für Dauerfreundschaft und ohne finanzielle Interessen, für Sie (Er ist nicht bi). Bildzuschrift (evtl.)! H 393/495

Raum 4 und 5 Netter 32jähriger, etwas schüchtern, sucht verständnisvolle Sie für alles Schöne. Beantworte nur finanzinteressenlose Zuschriften mit Adresse! Diskretion! H 393/402

Recklinghausen: Hobbymasseur massiert die Dame auch im Beisein ihres Partners ganz nach Wunsch (auch französisch) ohne Gegenforderung. H 393/394

BRD: Zwei sympathische, sportlich aufgeschlossene Männer (20 und 37 Jahre) möchten zwei gleichgesinnte Frauen zwecks gemeinsamer „prikkelnder" Freizeitgestaltung, Freundschaft kennenlernen. Nur Mut, Sie werden überrascht sein! H 393/390

Raum GI – MR – FD – HR – KS: Erstkontakt! Sympathischer Er, 21, 185, sehr sportlich, mit Niveau, sehr aufgeschlossen, trotzdem völlig unerfahren, sucht unabhängige, erfahrene Frau mit Niveau und Esprit, die sich nicht nur wegen Sex meldet, sondern vielseitig interessiert ist (Dauerbeziehung). Evtl. Paar. Finanzinteressenlos! Gegenseitige Diskretion erforderlich! Keine Herren! Antwortgarantie! H 393/348

Attraktive Jungdomina (26) benötigt hingebungsvolles, devotes Lustsklavenmaterial (männlich und weiblich). Bewerbung mit Doppelrückporto! Keine Finanzinteressen! Dauerbeziehung erwünscht!
➨ Siehe Bild. H 393/244

Er, 47, sucht für Foto und Video schlanke Sie – auch Ausländerin. Wohngemeinschaft möglich! Telefon: 0 61 31/22 94 90.

Sympathischer Liebhaber hautenger Gummi-, Lederkleidung sowie Corsagen und Stiefeln, 30, 186, sucht gleichgesinnte Partnerin zum gegenseitigen Verwöhnen. Telefon: 0 30/7 51 72 54. ➨ Siehe Bild.

Coesfeld – überall: Er, 25, Schwanz 20 cm, sucht nettes Paar oder einzelne Sie, Alter egal; gerne auch Leute aus Holland!
➨ Siehe Bild. H 393/400

München: Ingenieur, 40, ledig, Bart, Raucher, nicht bi, schlank, beschnitten, möchte Fantasien verwirklichen. Trio, Gruppensex, aber auch gemeinsam Wichsen, Telefonanie, suche daher entsprechende vollbusige Sie, Paar oder kleinen Kreis bis 50. Diskretion selbstverständlich! Finanzinteressenlos! Antwortgarantie bei Rückumschlag! H 393/210

Raum 72: Er, 31, sucht sexinteressierte Dame von 60 bis 85. Alles erlaubt und gewünscht! H 393/202

Zwischen Darmstadt und Karlsruhe: Zärtlicher, tabuloser Student sucht Dame jeden Alters, auch tagsüber, oder verheiratet. Dauerfreundschaft möglich! H 393/194

Raum MZ – WI – F: 21jähriger, gutaussehender, sportlicher Typ sucht Dame oder Paar für zärtlich-geile Sexspiele.
➨ Siehe Bild. H 393/401

Raum 5: Ich, 57 Jahre, 179, leicht schüchtern und sehr unerfahren, suche Frau mit etwas Erfahrung, die mir alles beibringt in Sachen Liebe. Keine finanziellen Interessen! Bitte Zuschrift mit oder ohne Bild = 100% Rücksendung! H 393/193

Raum Bochum – Lüdenscheid: Meine blonde Freundin, 24, sportlich, und ich, 50, dunkel, suchen einen oder mehrere Männer, gesund, welche meine Freundin in meinem Beisein oder alleine in alle Löcher richtig durchvögeln. Großes Interesse besteht auch an zärtlicher Erziehung (unter Druck) und Dehnung der Löcher, bei evtl. Rasur. Wenn es jemand fertigbringt, „Sie" zum ersten Orgasmus zu bringen oder vorsichtig lesbische Neigungen zu wecken, wäre es super!! H 393/155

Raum 4 und weiter: Sportlicher Er, 30 Jahre, sucht Sie oder Paar für alles, was Spaß macht. Bei mir oder bei Euch! Telefon: 02 81/5 32 70.

Hamburger, 43, ohne Tabus, sucht Frau und Paar. Mai bis August Hamburg, September Gran Canaria. Telefon: 0 40/ 6 90 73 77.

Raum 4 und weiter: Geile Muschis, onanier- und zeigefreudig, in frivoler Kleidung, die gern rumgeilen, evtl. auch an gewagten Orten, rufen Martin an: Telefon 0 28 41/7 62 47. Paare mit gleichen Interessen bitte auch melden! Anrufe einzelner Männer uninteressant! ➧ Siehe Bild.

Großraum 6: Ärztin, excessiv, sucht allein: sinnliche Sie, unerfahrenen Jüngling ab 18, gereiften Gentleman; gemeinsam mit Arzt (31): Männergruppe; Er alleine: Sie, Paar – devot, bizarr – „Kliniksexfreund". ➧ Siehe Bild. H 393/369

Paderborn: Gutaussehendes Paar sucht attraktive, vollbusige Bi-Dame ab 30 für tabulose Spiele zu dritt. Sie ist leicht devot und liebt NS. Wir legen Wert auf Diskretion und Ehrlichkeit. Jede Bildzuschrift (garantiert zurück!) wird beantwortet! HT 393/7558

Raum GT – 100 km: Welche einsame oder vernachlässigte Frau jeglichen Alters träumt und sehnt sich nach einem jungen, zärtlichen Mann? Dann melde Dich doch bei mir! Bei Bild und Telefonnummer 100% Antwort und Diskretion garantiert. PKW und Wohnung vorhanden! HT 393/7470

Raum 7: Hilfe!! Wo kann molliger Vertreter (38, bi) Paar beobachten – zusehen? Auf Wunsch mache ich alles mit (kein MS). Besuche einzelne Damen! Schwanz 16×5. Tagesfreizeit!
H 393/351

Raum Rhein-Main: Sexliebhaber, 41, 170, steht allem aufgeschlossen gegenüber (kein MS, NS). Wünsche Kontakt zu Paar oder Sexkreis für erotische Stunden im obigen Raum (übers Wochenende auch weiter). Achtung: System 2000-Besitzer. Wegen Systemwechsel löse ich meine Videosammlung auf. Keine finanziellen Interessen, erwarte nette Einladung. Antwort nur mit Freiumschlag oder Telefonangabe! H 393/350

Im Raum UL – NU – MM – KE – BC sucht ganz normaler Mann, 39 Jahre, 1,70, schlank, gutaussehend, mit angenehmem Wesen, die Freundschaft einer Frau, 18 bis 45 Jahre, schlank bis mollig, zum Besuch privater GS- und PT-Feten – ein- bis zweimal im Monat. Sauberkeit, Gesundheit, Diskretion sind geboten und werden erwartet. Ihre Zuschrift mit Bild und Telefonangabe wird garantiert beantwortet! ➧ Siehe Bild. H 393/392

Er, 25 Jahre, gepflegt, sauber, gesund, sucht Sexkontakte jeder Art zu Frauen, Paaren, Gruppen, Männern. Mache alles mit, bin aufgeschlossen, hemmungslos, tabufrei. Bizarre Sexspiele, NS, TS, TV, Gummi, Leder usw. sehr gewünscht. Wohnung ist vorhanden! Jede Zuschrift (Bild?) wird beantwortet!
➧ Siehe Bilder. H 393/375

Junge Frau, 34, nette Erscheinung, attraktiv und sinnlich, ohne finanzielle Interessen, sucht netten, umgänglichen Mann. ➧ Siehe Bild. H 398/3350

Top-Paar, 32/28, sucht den geilen, versauten Fotobriefwechsel mit ebensolchen Paaren, Damen zum gegenseitigen Aufgeilen. Keine Tabus! ➧ Siehe Bild. H 393/274

Raum Vorderpfalz – MA – NW – DÜW – LD – WO – Ffm. – HD: Dominanter Mann, 32, gutaussehend, sucht devote Sie oder Paar von 18 bis 50, um Sie ohne Brutalitäten aber bestimmend zum totalen Lustobjekt zu erziehen. Meine Vorstellungen: Pornofilme schauen, geiles Reden, Reizwäsche, Samenspiele, Dildospiele, Wichsspiele, Lecken, Blasen Ficken in Mund, Votze und Po. Auch Anfänger – nur Geilheit zählt. Sauberkeit, Diskretion und Aidsbewußtsein werden zugesichert und erwartet. Ich lege Wert auf eine längere jedoch zwanglose Beziehung, bei der auch die Sympathie nicht fehlen darf. Jede Zuschrift, auch ohne Bild, wird beantwortet (Bilder garantiert zurück). Schreibt mir offen Eure Vorstellungen. Da ich Offenheit schätze, bitte mit Telefonnummer zur Kontaktaufnahme. Vollste Diskretion in beiderseitigem Interesse wird garantiert. Nur Mut! Bis bald!! H 393/386

Raum 5: Zwei geile Freundinnen, 38 und 40 Jahre, suchen Freundin oder Paar für schöne Stunden. Bitte ausführliche Bildzuschriften! ☛ Siehe Bild. H 393/367

Raum Hannover – 150 km: Triebhaftes Weib, bi, sucht versautes Paar oder zwei kräftige Kerle, bi, stark behaart und mit schwerem Gehänge. Im Beruf die emanzipierte Jungunternehmerin, möchte ich privat das pervers-devote, abgerichtete Lustobjekt sein. Ich bin 26 Jahre, 173 cm groß, attraktiv, schlank, unverschämt große, feste Brüste im Langformat, extrem stark behaart. Faible für Gummiwäsche, Analsex, Lochdehnung, exzessives Scheißen und Pissen. Keine finanziellen Interessen, aber nur obiger Raum. Bitte Rückumschlag, Bild? Obszöne Zuschriften erwünscht! In der Anlaufphase nur Safersex! H 393/340

Raum 35 und 34: Suche Sie, Ihn, Paar, Kreis für zärtliche Leck-, Lutsch-, Saug-, Schluck-, Wichs-, Fick-, Anal- und Pißspiele auch tagsüber im Freien. Männlich, bi, schlank, 64 kg, 163 cm, 19×4-Schwanz, beschnitten, geile Rosette, zeigefreudig. Bitte nur mit Telefonnummer schreiben, wenn Ihr wirklich alle Geilheiten mit mir durchgeilen wollt. Sauberkeit, Diskretion, Finanzinteressenlosigkeit setze ich voraus. Ich besuche Euch schnell!! H 393/225

Raum 85 – 84: Gutaussehendes, schlankes Anfängerpaar (28/31), Sie bi und rasiert, sucht für Dauerfreundschaft zwei bis drei geile Paare. Auch eine einzelne Dame kann sich melden. Bitte nur Bildzuschriften – garantiert zurück! ☛ Siehe Bild. H 393/355

Köln – 150 km: Welche vernachlässigte Dame möchte von gepflegtem Vierziger diskret vernascht werden? Wohnung vorhanden! Telefon: 02 21/64 13 64.

Nürnberg: Er, 32, 175, 75 (Schwanz 18×5,5) erfüllt Frau, Freundinnen JEDEN SEXWUNSCH (kein Telefonsex). DISKRET, finanzinteressenlos!
Telefon 09 11/20 97 40. Männer zwecklos!

Raum Duisburg: Ein Mann für alle Fälle! Ruf mich an: Telefon 02 03/66 46 54. Herrenanrufe völlig zwecklos!

Duisburg: Paar, 25/24, Sie bi, sucht Paar oder Sie. Dauerfreundschaft! Bei einzelnen Herren kleines Taschengeld erwünscht! ☛ Siehe Bild. H 394/3349

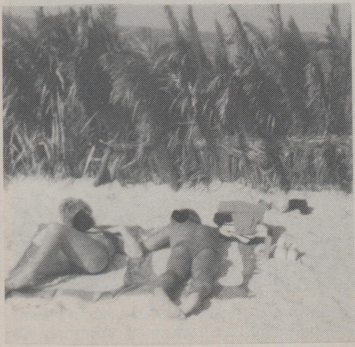

Nicht ausgelasteter Ehemann, 30, sucht im Raum TBB nicht ausgelastete Damen oder Ehepaare für Trio-Sex. Sauberkeit und Diskretion! HT 391/7295

Sobernheim – Bad Kreuznach: Zwei geile Boys, 22 und 20, suchen einzelne Sie, Paar oder Ehepaar bis 40 zum gegenseitigen Verwöhnen. Haben keine Tabus (außer MS und NS). Diskretion und Sauberkeit werden erwartet und geboten. Finanzinteressenlos! Alle Bildzuschriften werden garantiert beantwortet! HT 392/7549

Raum Regensburg – Ingolstadt: Paar, beide 30, möchte auf Parkplätzen ficken, zusehen und gesehen werden. Wir treffen uns mit jedem, der uns schreibt. Sie kommt gerne nur mit Strapsen!! HT 393/7511

Saarland – Raum 6: Mann, dessen Frau nicht oft will, sucht Frau, deren Mann nicht oft will – oder ein Paar – zum Austoben. Bin 31, gepflegt, gesund (19×5), ausdauernd. Bitte Bild und Telefonnummer! ☛ Siehe Bild. H 393/248

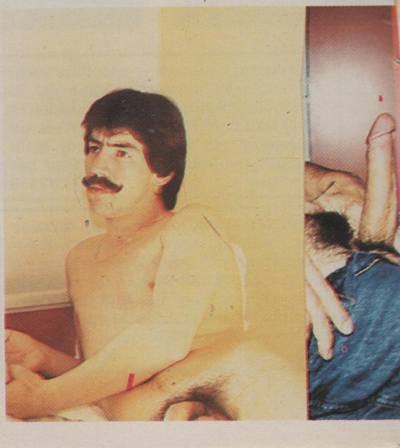

Raum 4; 6, 8: Süßer Schmusebär (19, 187, 65) sucht nettes Mädchen, Paar bis 45 für zärtliche Kuscheleien und aufregende Spielchen. ☛ Siehe Bild. H 393/372

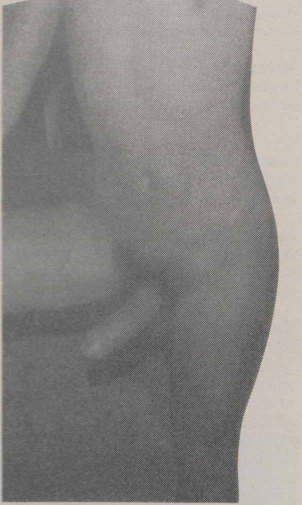

Frankfurt: Er, 34, 186, 86, 19×6, sucht supergeile Sie oder Paar. 100% Diskretion, finanzinteressenlos! H 393/339

69 Heidelberg: Wohne seit zwei Monaten in Heidelberg und suche jetzt eine Frau oder Paar für zärtlichen Sex und schöne Schmusestunden. Alter unwichtig. Bin 29 Jahre und normal/durchschnittlich, je nachdem ...!!! H 393/306

Berlin: Ehepaar, 32/24, mit Kleinkind, sucht Bi-Frau, gerne auch mit Kind, für alles, was gemeinsam Spaß macht. Bildzuschriften erwünscht! H 393/296

Rita aus H.! Das Treffen mit Dir und N. im Hotel H. war herrlich. Melde Dich bitte wieder mit Telefonnummer oder Adresse. Bin schon wieder sehr durstig. Viele Grüße Euch beiden, der ewig durstige Christian M. aus H.! H 393/252

Niveauvoller, tabuloser Teeny verwöhnt Damen jeden Alters von Nord nach Süd. Bin 19 Jahre jung, mit großem Gehänge. Auch frivoles Ausgehen und anderes. Keine Finanzinteressen! Möglichst Bildzuschrift und Telefonnummer! H 393/256

Raum 6 – 100 km: Er, 36, 176, 66, gutaussehend, natürlich und gutsituiert, sucht IHN, maskulin, gut gebaut und ebenfalls gesund, für gelegentliche Treffs. Gerne Unterstützung! Niveau und Diskretion zugesichert. Bitte nur Bildzuschrift (100%ig zurück)! H 393/249

Raum WOB – BS – GF: Er, 20, sucht Sie bis 65, die mich tabulos in die Liebe einführt. Bild und Telefonnummer wären nett! H 393/212

Devote ältere Dame aus HW 374 (Chiffre H 374/366) bitte melden! H 393/201

Hamburg – Schleswig-Holstein: Zweiter Versuch: Suche Pärchen, das niveauvoll, sauber und ehrlich ist! Keine Spinner oder Fotoverkäufer! Es wäre auch schön, wenn eine Frau sich melden würde, die sich über den Sex hinaus eine Dauerbeziehung wünscht. Selber bin ich 45 Jahre, alleinstehend, gutaussehend, Akademiker. Bedingung: Ernstgemeinte und seriöse Zuschriften mit Telefonnummer und Bild setze ich voraus, 100% Diskretion garantiere ich! Wichtig ist, daß das gegenseitige Interesse über die Bettkante hinausgeht! HT 392/7572

Raum Nürnberg: Gibt es in Nürnberg überhaupt keine geilen Frauen? Er, 35 Jahre, sucht geile Stute (Hausfrauen), die ich so richtig durchficken kann. Bitte Bildzuschrift und Telefonangabe! ☛ Siehe Bild. H 393/227

Raum VER – HB – NI – 100 km Umkreis: Paar, 20/22, sucht eine Bi-Frau zwischen 22 und 35 Jahren. Sie sollte möglichst ungebunden, zärtlich und schlank sein, Dessous und hochhackige Schuhe lieben. Wir gehen gerne Essen, ins Kino und lieben die Gemütlichkeit. Hast Du Mut? Dann melde Dich bitte mit Bild, Telefonnummer und korrekter Adresse. Diskretion und Sauberkeit Voraussetzung. Dauerfreundschaft erwünscht! Herren und Paare zwecklos! Fahrzeug und eigene Wohnung vorhanden! ☛ Siehe Bild. H 393/239

Raum Bamberg – 100 km: Er sucht nette Sie oder Paar. Gern Dauerfreundschaft! HT 393/7553

Junger Mann, 19, gutaussehend, sucht Liebeslehrerin von 18 bis 30. Bitte Bildzuschrift! HT 393/6888

Raum 85: Er, 45, gesund, sucht Sie oder Paar, gern älter und vollschlank, evtl. Natursekt- und Telefonsex. Wenn möglich mit Bild und Telefonnummer! HT 393/7630

Köln: Sympathischer Er, 29, 173, verwöhnt Sie ohne finanzielle Interessen. Telefon: 02 21/63 14 03.

Siegen – 100 km: Junger, attraktiver Mann, 28, sucht nette Frau, junges Paar für genußreiche Stunden mit Niveau. Bildzuschrift mit Rückbrief wäre nett! ☛ Siehe Bild. H 393/535

Raum 61: Wir, 46, 161, 59 und 47, 184, 95, bi, suchen Ihn, Paar (Er sollte bi sein). Wir sind nicht an einem schnellen Sexerlebnis interessiert, deshalb sollten sich keine Ex- und Hop-Typen melden. Wir lieben gemütliches Beisammensein, gutes Essen, angeregte Unterhaltung. Solltest Du oder Ihr gleiche Interessen haben und Du mit den Maßen 18×5 bis ? ausgestattet sein, würden wir uns über einen Brief mit Bild und Telefonnummer sehr freuen = Antwortgarantie! H 393/478

Raum überall: Sympathischer, geiler Er, 27, 185, zärtlich, sucht hemmungslose, geile Sie, 18 bis 30 Jahre (auch mollig) für Dauerbeziehung. Wenn Du ficken, anal, Strapse, lecken, wichsen, Samen schlucken, Tittenfick, Pornos, geiles Ausgehen, Dildospiele magst, dann schreibe mir schnell! Ganzaktfotos, Telefonnummer = Antwortgarantie! Sauberkeit, Diskretion selbstverständlich! Finanzinteressenlos! ☛ Siehe Bild. H 393/366

Junger Mann, 27 Jahre, sucht Paar oder einzelne Dame. Möchte Sie verwöhnen, liebe gegenseitiges Wichsen. Gern auch Lustsklave! Keine Finanzinteressen – nor normale Geilheit! H 393/228

Raum 48 – Bielefeld: Netter Er, 45, gebunden, mit Tagesfreizeit, sucht nette Dame oder Paar für gelegentliche, regelmäßige Treffen zum gegenseitigen Verwöhnen. Alter 35 bis 60 Jahre. Jede Zuschrift – möglichst mit Bild – wird garantiert beantwortet. Telefonangabe! H 393/221

Raum 7 – BRD: Unerfahrener, schlanker und attraktiver Junge, 22, 179, möchte mit erfahrener – gerne reiferer – Sie (evtl. nettes Pärchen) seine Träume verwirklichen. Wer hat „Lust" und schreibt? ☛ Siehe Bild. H 393/362

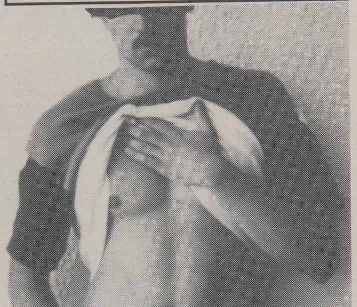

Raum Köln: Erstversuch! Junger Mann, 29, 72 kg, 1,70 m groß, erfüllt Ehefrauen und Damen bis 45 alle ihre Sexwünsche. Evtl. Paar. Angaben bitte unter Telefonnummer oder Adresse. Keine finanziellen Interessen! Sauberkeit und Diskretion sollten vorhanden sein! HT 393/7336

Raum Osnabrück: Motorradfahrendes Pärchen, 24/35, sucht mehrere geile Leute mit Eigeninitiative und genauen Vorstellungen über die Liebe zu dritt und mehr. Super wären MF-Fahrer für geile Wochenendtrips. Gesund und sauber ist logisch! Bildzuschriften mit Telefonnummer und Freiumschlag = Antwortgarantie! ☛ Siehe Bild. H 393/531

Raum OAL: Erotisch veranlagter Ehemann, 27 Jahre, südländischer Typ, nach 10monatiger Ehe-Liebes-Pause wieder alleine liebend, hat viel Lust auf gefühlvollen, glühenden Nachholbedarf und evtl. Dauerfreundschaft. Welche bewußte Sie, älteren oder auch mal jüngeren Jahrgangs, würde bei Sympathie gerne Einladung annehmen? Habt ehrlichen Mut! Interesse an H 391/337. H 393/480

Raum 79: Ich, männlich, 28, schlank, gutaussehend, erfülle Dir, weiblich, alle geheimen Wünsche ohne finanzielle Interessen. Sauberkeit und Niveau Voraussetzung! HT 392/7461

Achtung, seltenes Angebot! Welche Einzelpersonen, Paare, FKK-Leute möchten sich von junger Kunststudentin nach Fotovorlage malen lassen? (Echte Öl-, Pastell-Gemälde bis 60×80 cm)? Ich male alle Richtungen ohne Tabus! ☛ Siehe Bild. H 393/419

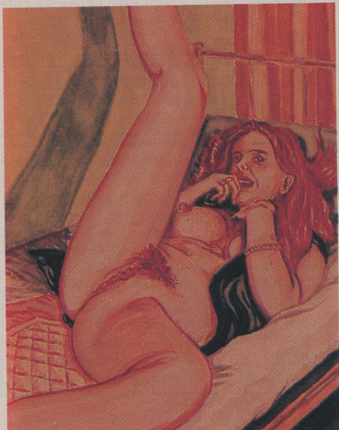

Nähe Schweizer Grenze: Nettes Paar (35) bietet schlankem, extrem großschwänzigem, supergeilem Mann (gerne Neger) ehrliche Dauerfreundschaft. Beiderseitig finanzinteressenlos! Schwanzbild, -Zeichnung (retour), Telefonnummer, Antwortzeit = Antwortgarantie! H 393/178

Raum W – E – D – BO: Sandwich-Fan, 45, sauber und gepflegt, sucht Paar. Welche Frau liebt zwei Schwänze gleichzeitig? H 393/170

Ganze BRD: 33jähriger sucht Dame oder Paar, Alter unwichtig, ohne finanzielle Interessen. Bin 1,80 groß, 68 kg. H 393/168

Junggeselle, 32 Jahre alt, nicht motorisiert, sucht Kontakte zu Frauen. Telefonnummer bitte angeben! Antwort garantiert! H 393/166

Raum LU – MA – SP – NW: Geil-versauter Heterohengst, 35, 170, 68, sucht schwanzgeile Fickstute, Paar(e), Kreis, bei denen ich die vollgespritzte Schleimfotze ficken und auch (aus!?)lecken kann. Antwortgarantie! ☛ Siehe Bild. H 393/329

Großraum Stuttgart: Hobbymasseur, 33, 177, 64, verwöhnt Damen jeden Alters tagsüber (Hausbesuche). Auf Wunsch auch mehr (22×9)! H 393/164

Düsseldorf und Umgebung: Netter 22jähriger, etwas schüchtern, sucht verständnisvolle Sie für alles Schöne. Beantworte nur finanzinteressenlose Zuschriften mit Adresse. Postfach zwecklos! Diskretion! H 393/161

Es stand im Happy Weekend! Wer bringt mir seine Frau – Freundin ohne Geld, ohne Schlüssel, nackt, für ein Wochenende? Leider haben wir trotz Suchens die Anzeige nicht wiedergefunden. Meine Freundin, 25 Jahre, blond, hat großes Interesse. Beim Abholen Leistungsbeweis. BOCHUM – LÜDENSCHEID! H 393/157

Manfred aus Dortmund: Ich suche Dich, Horst hat Deine Telefonnummer verlegt. Bin nun zu allem bereit. Allein – zu zweit – etwal was und mit wem. Bitte melde Dich oder rufe den Horst an!! H 393/156

Raum 3: Welche geile junge Fickmaus mit kleinen Titten sucht Kater, der in alle Löcher stößt? Gesundheit, Sauberkeit und Diskretion garantiert und erwartet. Kein SM, NS. Bildzuschrift wird sofort beantwortet! H 393/152

Raum 84: Netter und gutaussehender Er, 35, sucht Paar oder Einzelperson für alles, was Spaß macht. H 393/149

Duisburg: Geiler Lustsklave, 34, sucht Paar, das mich für Dehnungsspiele, NS, Faustfick benutzen möchte. Bin extrem gedehnt! ➧ Siehe Bild. H 393/315

Raum 355: Paar, 28 und 40, sucht älteren, gutsituierten Herrn. Bi angenehm! Bild, Telefonangabe!! H 393/144

Frankfurt: Drache, 36, 176, 70, flinke Zunge, kleiner Schwanz, sucht zierliches weibliches Wesen bis 50 für Spaß am zärtlichen Sex. Oral – anal – verbal. Kein SM, NS! H 393/134

Raum DU – KR – E: Dominanter Mittdreißiger mit devoter Partnerin sucht passive Mitspieler(innen)! H 393/132

Mainz: Junges Paar, immer geil, sucht Damen, Herren und Paare für PT und GS. Wer weiß wo am See oder im Wald geile Sachen gemacht werden? Bitte Bildzuschrift! ➧ Siehe Bild. H 393/309

Ruf doch mal an!

Großraum Ffm.: Bi-Mädchen, Frau (von 18 bis 46) gesucht von hübschem, süßem Paar ohne Hau-Ruck-Sex. Profis zwecklos! Ansonsten großzügig! H 393/175

Raum Heilbronn – Schwäbisch-Hall: Welcher molligen bis extrem korpulenten Dame (40 bis 70 Jahre) darf niveauvoller 38jähriger das zärtlichste und verschwiegenste Geheimnis sein? H 393/203

Schleswig-Holstein – Niedersachsen: Wäre es nicht schön, wenn sich zwischen Dir und mir, Hendrik, Mitte 30, eine gute Freundschaft entwickeln würde? Versuchen wir es? Bin aufrichtig, gefühlvoll, mit positiver Lebenseinstellung und suche Dich – die Frau, die ebenfalls Spaß und Freude am zärtlichen und lustvollen Sex findet! Magst Du neben anderen auch erotische Zungen- und Mundspiele? Dann schreib mir bald! Ich verspreche Dir, ich meine es ehrlich und antworte Dir sofort! Ich freue mich auf Dich!! ➧ Siehe Bild. H 393/243

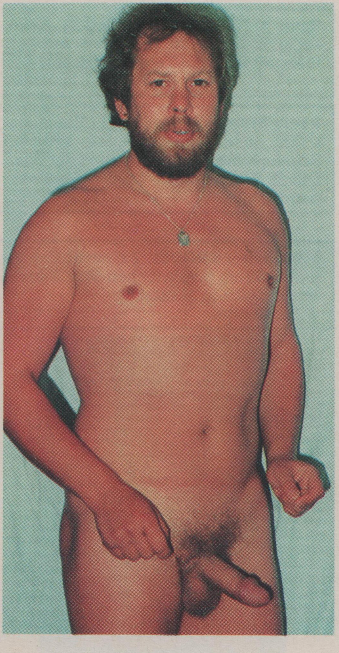

Raum 8: Junges Paar, 28/30 Jahre, sucht Ihn. Einfühlungsvermögen notwendig, da für Sie der erste Trioversuch! HT 393/7505

Raum Münster: Welches Paar sucht Hausfreund? Sauberkeit, Diskretion, Dauerfreundschaft! HT 390/7007

Raum 6 – überall: Er, 40, mittelgroß, sucht Sie, Alter egal. Geilheit zählt, mache alles mit. Keine finanziellen Interessen! Telefonangabe = Antwort! HT 390/7002

Oberfranken – Fichtelgebirge: Erotik-Liebhaber, 20, 188, nett, gutaussehend, durchtrainiert, sucht schlanke, sexhungrige Sie bis 40. Keine finanziellen Interessen! Telefonnummer. Diskretion, Sauberkeit, AIDS-frei garantiert. HT 390/7065

NRW – Raum 47: Er, 44 Jahre, 180, sucht reife, attraktive Dame, Ehefrau, vollbusig, bis 45 Jahre, die es gewohnt ist, elegante Kleidung und Dessous zu tragen und auch im Mini geht. Bitte mit Angabe der Adresse oder Telefonnummer! Ehrliche und diskrete Antwort gewährleistet!! HT 391/7234

Raum Recklinghausen – 4 – 5: Prickelnde Abwechslung! Natürlicher, netter Junge, 27 Jahre, such nette Sie bis 38 Jahre für gemeinsame sinnliche und zärtliche Liebesspiele. Alle Zuschriften mit Telefonnummer oder Brief mit Rückumschlag werden 100%ig beantwortet! HT 393/7616

Raum 4: Gutaussehender Skorpion-Boy, 24, schlank, sucht leidenschaftliche Sie für fantasievolle Spiele zu zweit. Zärtliches Streicheln, Lecken, Französisch. Auch im Freien! Gerne Dauerfreundschaft! Diskretion! Offene Zuschrift! ➧ Siehe Bild. H 393/530

Berlin: Natursektliebhaber (niveauvoll, sauber, aidsbewußt) treffen sich einmal monatlich in kleiner Privatsauna zu geilen NS-Spielen. Die zwei Gastgeber (Er 23 und Er 43) stehen mit prallvollen Blasen bereit, die nackten Gäste (Männer, Frauen, Paare, Hetero, Homo, Bi) mit ihrer Hausmarke literweise zu begrüßen. Erbitten Fotozuschriften (zurück)!! ➧ Siehe Bild. H 393/287

Schöne, junge Ehefrau läßt sich abficken, bläst, NS, Anal. Ehemann leckt vollgespritzte Fotze, erwartet Arschficken! H 393/145

Wolfsburg – 50 km: Geburtstagswunsch! Ich weiß, daß es Dich gibt! Daß Du Dich nach einem Mann sehnst, der mit Dir zärtlich schmust oder mit dem Du hemmungslos Deine immer wieder grenzenlose Geilheit befriedigst. Deshalb suche ich, Mann, 31, 182, 75 kg, sportlich, blond, sympathisch, die Frau, die weiß was sie will. In der Nacht meines Geburtstages sah ich eine Sternschnuppe, was meinst Du, was ich mir gewünscht habe? DICH!!! Zusammen unsere Fantasien er- und ausleben. Es ist so einfach, Du mußt es nur tun. Schreib mir! Ich warte auf Dich!!! H 393/425

Sehen – Zeigen – Fühlen und mehr! Achtung Voyeure, Exhibitionisten, Kontaktwillige und Safer-Sexfreunde: Privater Kreis ohne finanzielle Interessen bietet völlig anonyme Treffen auf Parkplätzen, in Bädern, Kinos, an FKK-Seen entlang der Strecke: Kiel – Hamburg – Bremen – Münster – Osnabrück – Ruhrgebiet – Köln – Frankfurt – Stuttgart – München – Berlin. Außerdem Raum Saarland und Grenzgebiete: Holland, Frankreich, Österreich, Schweiz. Spielregeln und Info kostenlos gegen Freiumschlag von: Postfach 386, 6600 Saabrücken 1. P.S.: Wir beantworten grundsätzlich jede Zuschrift. Sollte jemand bisher keine Antwort von uns erhalten haben, bitte noch einmal melden!
➧ Siehe Bild.

Raum 4: Nettes Paar (Anfänger), 30/30, sucht Bi-Frau von 18 bis 60. Antwort bitte mit Bild und Telefonnummer! **HT 392/7502**

Raum Braunschweig: Netter Ehemann, leider nicht ausgelastet, 41, 170, mit Schnauzbart, sucht nette Sie oder Paar. Durch Schichtarbeit Tagesfreizeit vorhanden! HT 393/7625

München – BRD: Er, 23, sucht Frauen jeden Alters für zärtlichen Sex. Bildzuschrift 100%ig zurück!
➧ Siehe Bild. H 393/470

München: Suche Herrn ab 40, der mich gelegentlich besucht. Keine Swinger, Mehrkontaktler oder Bi-Männer. Bin 52, 1,67, berufstätig. Mag Unterhaltung in Strapslook oder nackt bei Kerzenschein und Wein, anschließend Petting. GV erst nach längerer Bekanntschaft. Mein Mann (passiv) sieht zu. Finanzielle Interessen ausgeschlossen. Bedingung: Strengste Diskretion, Bildung, gehobenes Niveau und Gesundheitsbewußtsein. Jede Bildzuschrift wird beantwortet, bitte kein Schwanzbild, nur Paßbild oder ähnlich. Erwünscht sind auch Zuschriften von Paaren zwischen 40 und 60, die ebenfalls Sexparties ohne Risiko mögen! ➧ Siehe Bild. H 393/487

Münster und Umgebung: Gutaussehendes Paar, 40 Jahre, sucht für zärtliche Stunden gutaussehende Sie. Sauberkeit und Diskretion Bedingung. Bild und Telefonangabe erwünscht! **HT 393/7403**

Junger Mann, 1,77 m groß, dunkelblond, sucht Frau oder Ehepaar im Raum Schleswig-Holstein. Keine Tabus! HT 389/6859

Bin 29, schlank, etwas zurückhaltend und suche ein nettes Mädchen für zärtlichen Zeitvertreib. Nur ernstgemeinte Zuschriften! Keine finanziellen Interessen! HT 390/7116

Düsseldorf: Junger Mann, 19, sucht Frauen jeden Alters zum Besteigen. Gerne auch Ausländerin. Bitte meldet Euch mit Telefonnummer! **HT 388/6537**

Stuttgart: Ehepaar, Sie Asiatin, rassig, sexy, schwanzgeil aber unerfahren. Ehemann impotent aber geiler Schwanzbläser, bei Frauen devoter Votzenlecker, NS-Liebhaber, zu allem ausgefallenen bereit (außer Brutal und Kaviar). Wir sind beide sehr gepflegt, gutaussehend, vor allem gesundheitsbewußt und legen Wert auf Niveau und Dauerfreundschaft! Welches Paar, Einzelperson, Sie möglichst Softdomina, gerne mit bizarren Wünschen; Er stark gebaut, mit sehr viel Ausdauer, wirklich gutaussehend, schreibt uns offen, mit aussagefähigem Bild, voller Adresse und Telefonnummer? Wir antworten garantiert! Profis zwecklos! **H 393/272**

Raum 69 – 100 km: Junger Mann, 25, sucht Kontakte! Paare, Sie, Er – auch Außergewöhnliches erwünscht!
➧ Siehe Bild. H 393/286

Raum Oberfranken: Bi-Boy, 20, Soldat, gutaussehend, besucht Paar, Sie oder Ihn zum Ficken, Lecken, Blasen und Rumgeilen. Aussagefähige Bildzuschrift = Antwortgarantie! H 393/218

Raum München: Junger Mann, 27, 180, schlank, ledig, Akademiker, sucht Sie, Paar zum gegenseitigen Verwöhnen ohne finanzielle Interessen. Bitte Telefonangabe! H 393/133

Raum F – bis 200 km: Sandwich, Anal, Dildo! Junger Mann, 29, 184, 72, 21×5, sucht gleichgesinnte! H 393/130

Bad Kreuznach – 50 km: Welche vernachlässigte Dame möchte von gepflegtem Vierziger diskret vernascht werden? Tagesfreizeit! Diskretion! H 393/124

Ostalb: Sympathischer Jungunternehmer, 23, sucht Dame, Paar, TV für extravagante Gummi-, Leder-, Naßspiele. Antwortgarantie! H 393/125

Raum 6, 7, 8: Junges Paar, 35/23, sucht den jugendlichen, zierlichen, devoten Lustdiener, der gerne leckt und bläst. Bildzuschrift! H 393/116

Friedlicher Skorpion (38, 1,90) verschenkt guterhaltenen Stachel an Interessentin bis ca. 40 Jahre. H 393/114

Hannover: Ehefrau möchte wieder mehr Leben in die Ehe bringen und sucht deshalb Einzelperson, Paar. H 393/112

Braunschweig: Großschwänziger Hausfreund, leicht bi, von finanzinteressenlosem vierziger Ehepaar gesucht. Aktganzbildzuschrift erforderlich! Diskretion!! H 393/110

Hamburg: Paar, mittelalt, gut gebaut, möchte onanierend einen wohlgeformten Jungmännerarsch anschauen (rundum!). Kein Körperkontakt! Finanzinteressenlos! Bildzuschrift! H 393/109

Raum 42: 20jähriger Boy, unerfahren, sucht geile Sie, die ihm zeigt, wo es lang geht. **H 393/104**

Raum Nürnberg: Sportlicher Er, 26, 178, 70, verwöhnt tagsüber Frauen nach ihren Wünschen. Diskretion! Bildzuschrift! H 393/101

Raum 2810: Für Dehnung, Klistier, perverses Reden und sonstige Sauereien sucht Hengst, 48, schlank, zuverlässig, Kontakt. H 393/99

Wo seid Ihr männlichen und weiblichen Teufelchen, die sich geil und ausdauernd in meiner Hölle wohlfühlen würden? Rückporto, Foto? Finanzinteressenlos!
➡ Siehe Bild. H 393/489

Großraum DO: Drei Strapssüchtige, 25/32/32, alle 1,80, blond, schlank, gut drauf, vorzeigbar, diskret, sauber, suchen Frau, Freundinnen, Pärchen und Damenkränzchen, die auch süchtig sind. HT 390/7015

Junge, naturgeile Lesbe sucht auf diesem Wege gleichgesinnte – keine Profis. Männer zwecklos! Bildzuschriften werden 100%ig beantwortet. Kontaktadresse:
S. Bittner, PLK 069754 C, 4690 Herne 2.
➡ Siehe Bild.

Raum HB: Er, 28 Jahre, sucht Sie oder Paar, Alter und Aussehen egal, Sympathie entscheidend. Antwort mit Bild und Telefonnummer = 100% Antwortgarantie und Diskretion! HT 393/7487

Raum KA – 100 km: Junger Mann, 27 Jahre, 1,75 m, schlank, rasiert, sucht Frau von 18 bis ca. 40, die Interesse an zärtlich-geilem Sex hat. Lecken, Blasen, Rasur u.v.m. Bei Sympathie Dauerbeziehung erwünscht. Bitte Zuschriften mit Bild und Telefonnummer! HT 392/7428

Unbedingt lesen! – Raum Norddeutschland – Attraktive Bi-Frau, -Zofe gesucht! Wir haben zwar kein Bild bei dieser Anzeige – dennoch sind wir ein wirklich attraktives, sehr geiles und total versautes Paar, 38 und 26 Jahre, 187 und 173 cm – schlank. Wir suchen eine erotische, geile Bi-Frau, -Zofe, wobei das Alter nicht entscheidend ist. Sie darf ruhig ca. 20 bis 50 Jahre alt sein, da das Alter nichts über Aussehen und Erotik aussagt! Sie darf einen kleinen, mittleren, gerne aber auch einen Riesenbusen haben, ihr Arsch darf der eines Teenies sein, gern aber auch der große pralle Fickarsch einer reifen Frau. Wir mögen gerne zärtlich-dominante Zofen-, Lehrerin- und Lehrerspiele, geile Leckspiele, Samentrinken, geiles Ficken (evtl. auch in den geilen Arsch), heiße geile Pißspiele, geile Wäsche (Leder, Seide, Satin), im richtigen Moment auch geiles und versautes Reden. Auch ein Rollentausch, in dem wir uns einer geil-hemmungslosen, zärtlichen Domina unterwerfen, erregt uns sehr. – Wir sind in Sachen Sex sehr flexibel und mögen alles außer Brutal-Sex! So, Du geile Bi-Frau, Zofe, Lustsklavin oder auch Domina, nun überlege nicht länger, sondern melde Dich! Bei Sympathie und Gefallen wirst Du es bestimmt nicht bereuen. Solltest Du diesen geilen Sex bisher nur in Deinen Träumen erlebt haben, wird es höchste Zeit, daß Du Deine Wünsche endlich auslebst. Du brauchst keine Angst oder Bedenken zu haben, wir führen Dich gerne behutsam ein. Evtl. größere Entfernungen sollten unserem Kennenlernen nicht im Wege stehen. Diskretion und Gesundheit sind selbstverständlich. 100% Antwortgarantie bei ehrlicher, echter Anfrage mit Bild, möglichst Telefonnummer. H 393/106

Raum 4: Junges, gutaussehendes Paar, 24/34, schlank, sucht ein sympathisches Paar (wo er gut gebaut ist) oder hübsche einzelne Sie für zärtlich-erotische Stunden. Diskretion und Sauberkeit selbstverständlich! ➡ Siehe Bild. H 393/298

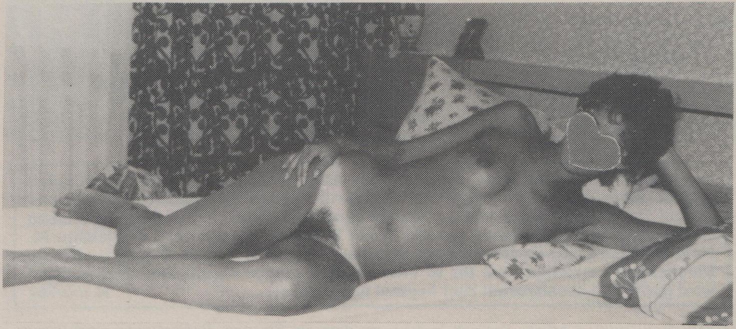

Raum WÜ – F – N – S: Junger Mann, 27, mit großem Schwanz, steht geilen Frauen, Paaren zu allem zur Verfügung. Keine finanziellen Interessen! ➡ Siehe Bild. H 393/301

Köln – 100 km: Netter Typ, 33, 178, 74, schlank, gepflegt, sportlich, niveauvoll, sauber, Sauna-, FKK-Fan, etwas zurückhaltend, sucht SIE (Paar – nicht bi) für zärtliche Stunden. Bei gegenseitiger Sympathie Dauerfreundschaft möglich! Bildzuschriften und Telefonnummer erwünscht! ➡ Siehe Bild. H 393/294

Wir/Ich, 23, Nylon-, Fußerotiker(in), suchen Frauen, Alter egal, mit gleicher Neigung. Bildzuschriften (zurück) = Antwortgarantie! ➧ Siehe Bild. H 393/726

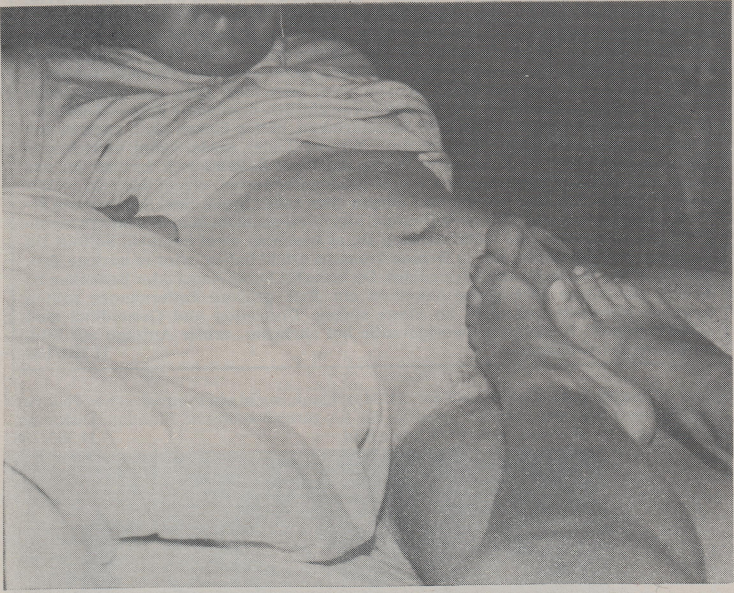

Raum 6000: Welche zärtliche, sensible Frau, Alter 18 bis etwa 30 Jahre, möchte mit mir, 21 Jahre, 1,69 groß, 58 kg, gebildet, Zärtlichkeiten austauschen, nehmen und geben? Du solltest jedoch meinen sehr liebevollen Freund in unsere gemeinsamen Handlungen mit einbeziehen wollen. Wenn Du einen Freund hast, der leichte Bi-Neigung besitzt, so würden wir auch hierüber sehr glücklich sein. Kannst Du Dir die Möglichkeit vorstellen, was Ihr so oder so alles treiben könnt? Jede Bildzuschrift wird garantiert beantwortet! Hier beginnt das Niveau! H 393/704

NRW: Ihren geilen Minirockarsch lecken, zu dem sie Strapse, Fußkettchen und Pumps trägt. Zuschauen, wie aus ihrer nassen Möse der Samen läuft, daran riechen und die Zunge reinstecken ... Welches versaute Paar hat Lust sich mit mir (23, 180, 66) zu treffen? Finanzinteressenlos! ➧ Siehe Bild. H 393/584

Neu-Dortmunder, 30 Jahre, schlank, gepflegt und sehr ansprechend aussehend, sucht sehr attraktive, schlanke Domina, der er sich als Sexsklave unterwerfen muß. Dauerbeziehung wird angestrebt. Finanzielles Interesse sollte nicht bestehen, da Beziehung zwar devot, aber nicht auf finanzieller Ebene stattfinden sollte. H 393/711

Süddeutschland: Boy, 28, 180, gutaussehend, großschwänzig, wünscht Kontakt zu wirklich geiler Dame oder Paar bis 60 für Sex von soft bis extrem. Finanzinteressenlos – nur Geilheit zählt! Diskretion selbstverständlich! H 393/671

Südd./Schweiz: Hemmungslose geile und wirklich tabulose Damen, Herren, Paare von einfallsreichem und stark gebautem Bi-Hengst, 50, gesucht. Fühlen, Zeigen, Zusehen und wilde Onanie ist ebenso erwünscht wie NS, leichte Erziehung, Spritzen, Lecken und Ficken. Diskretion, Sauberkeit und absolute Gesundheit erwünscht und geboten. Bitte hemmungslose Zuschriften mit Bild und evtl. Telefonnummer! H 393/693

Die ehrliche Anzeige! Raum HH – HL – OH – KI: Wo sind die zeigefreudigen Frauen, die davon träumen, einmal am Strand, im Strandkorb, in der Sauna oder im Sonnenstudio verführt zu werden? Auch vernachlässigte Ehefrauen oder Urlauberinnen zwecks „Freizeitgestaltung" gesucht. Tagesfreizeit vorhanden! Keine finanziellen Interessen! Safer-Sex! Antwortgarantie! Bin 24, 180, 75, Top-Aussehen. Es ist wirklich einen Versuch wert!! H 393/588

Raum F – MA – KA: Welchem niveauvollen, verschmusten und gepflegten Paar (oder einzelner Sie) darf Er (189, 34), gutaussehend, schlanker, schöner Körper, jeden Wunsch efüllen (kein NS und Kaviar)? Schüchterner Erstkontakt! Keine Mehrfachkontakter! Dauerfreundschaft! Bildzuschrift von beiden! H 383/551

Hamburg: Er, 37 Jahre, 1,78 m, blond, verheiratet, sucht diskrete Sie mit Niveau für die schönste Nebensache der Welt. Tagesfreizeit! Möglichst Dauerfreundschaft! HT 393/7768

Raum MS – 150 km: Er, 32, erfüllt Eure (auch ausgefallenen) Wünsche. Fantasien von Ihr, Ihm, Paar(en) können Realität werden. Diskretion! Bild, Telefonnummer = Antwortgarantie! Interesse an H 384/328. PLK 030492 B, 4400 Münster. ➧ Siehe Bild.

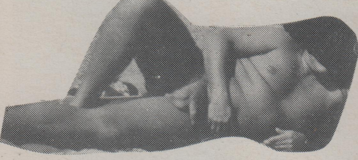

Raum 2 – 3: Intimschmuckträger, 40, 193, vorzeigbar, sehr lieb, sucht AIDSbewußte, natürliche, geile Sie oder Paar. Liebe FKK, Film, Foto, Intimrasur. Dikrete Antwortgarantie! Fotozuschrift! ➧ Siehe Bild. H 393/669

Raum GI – WZ – LM – MR – F: Er, 32, schlank, nicht bi, sucht Sexy-Maus, Strapsträgerin oder Paar für schöne, geile Spiele, FKK, Sauna etc. Diskretion und Sauberkeit erwartet und geboten!! Nur Mut – Bildzuschrift = Antwortgarantie! ➧ Siehe Bild. H 395/3362

Raum 3 und Berlin: Bi-Ehepaar, Sie 35 und Er 39, beide schlank, sucht auf diesem Weg nette Bi-Partnerin für schöne Stunden zu dritt. Alter ist egal, nur Sympathie zählt! Sauberkeit und Ehrlichkeit sollten Ehrensache sein. 100 % Diskretion! Keine finanziellen Interessen! Bitte mit Telefonnummer und Bild! HT 393/7737

Junger Mann, 32, ausdauernder Schwanz, leckt gerne Mösen und wäre nicht abgeneigt, einen schönen Schwanz zu vernaschen. Zuschriften von Frauen oder Paaren (auch Bi-Paare)! H 393/749

Raum MZ – KH – 150 km: Er, 24, 185, nett, ungebunden, sucht Sie oder Paar für gelegentliche, tabulose Stunden (Wochenende). Antwortgarantie! Rückporto! H 393/745

München: Junger, schlanker Mann (31, 167, blond), wünscht sich Kontakt zu netter, schlanker Sie. Liebe ungezwungene, zärtliche bis ausgefallene Abenteuer mit Niveau. ☛ Siehe Bilder. H 393/725

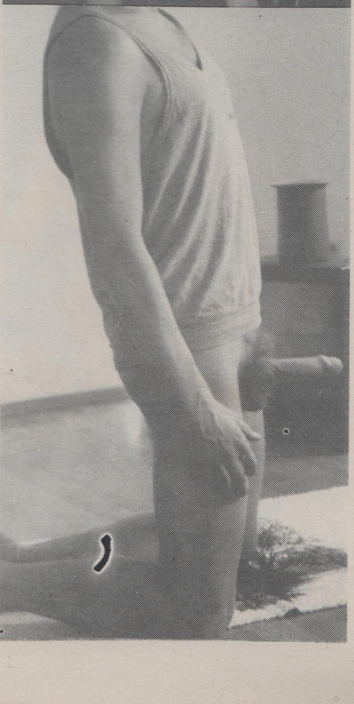

NRW: Blonder Mann, 27 Jahre, sehr sauber, diskret und gesund, sucht Frau oder Paar. Bin sehr zärtlich, gut gebaut, ausdauernd und lecke und streichele gerne lange Fotze und den ganzen Körper. Bin anpassungsfähig, möchte verwöhnen und verwöhnt werden, lerne gerne etwas Neues und traue mir zu, eine Frau mehrmals sexuell so richtig zu befriedigen. Sehe gut aus und habe auch Tagesfreizeit! ☛ Siehe Bild. H 393/578

Raum CW – PF – KA – S – FDS: Junger Mann, 28 Jahre, verheiratet, gutaussehend, sucht Sie von 18 bis 50 Jahre. möchte ohne Wissen meiner Frau ungewöhnliche Sexpraktiken kennenlernen. Finanzinteressenlos! Zuschriften mit Bild und Vorschlägen! Telefonnummer angenehm! Bedingungen: volle Diskretion und kein MS und NS. HT 393/7627

Junger, gutaussehender Neubayer, gepflegt, gesund und sympathisch, sucht Kontakte jeder Art zu Frauen oder Paaren jeden Alters und Aussehens.
Postfach 1534 in 8050 Freising.

Rhein-Main – 200 km: Bumspartnerin gesucht (auch sehr korpulent, Alter nebensächlich). Interessiert an Normal und Außergewöhnlich. Er 39, 190 cm, erbittet aussagefähige (Bild-)Zuschrift. Postfach 111403, 6100 Darmstadt 11. ☛ Siehe Bild.

Raum F – FB – HG: Er, 32, sportlich, diskret, sucht toleranten Kontakt zu sauberen und gleichgesinnten Damen. Anrufe von Herren und Paaren zwecklos! Telefon: 0 60 07/75 58.

Junger Mann, 32 Jahre, nicht häßlich, sucht jetzt auf diesem Wege junge, geile Dame, um mit ihr gemeinsam beiderseitige sexuelle Fantasien auszuleben. Bei Sympathie ist vieles möglich! Telefon: 02 21/62 85 54.

Raum SHG – H: Er, 39, 180, mollig, gebunden, selbständig, mit Tagesfreizeit, sucht reife, mollige Sie oder Paar für gelegentliche Treffs. Bildzuschrift garantiert zurück! 100 % Diskretion! HT 393/7643

Raum BN – K: Attraktives Paar, 45, sehr lieb, beide schlank und blitzblank rasiert, liebt Oral (mit Schlucken) und Anal, sucht netten jungen Mann, schwach behaart, Nichtraucher, keine Vulgärsprache, mit angenehmem Wesen – oder passendes Paar auch für andere Dinge. Bitte nur Bildzuschriften! HT 393/7817

Raum Braunschweig und ganze BRD: Er, 22, sucht tolerante Dame. 100 % Diskretion! HT 393/7655

Raum MG – 100 km: Zärtliches Paar, 30/37, schlank, teilrasiert und bi-interessiert, sucht ebensolchen Ihn (bi) oder Paar bis 40 Jahre zum gegenseitigen Verwöhnen. Sind allem Schönen aufgeschlossen. Sauberkeit und Diskretion Ehrensache. Antworten nur auf Bildzuschriften (Kopie), evtl. Telefonangabe = retour. Keine Profis und Spinner! ☛ Siehe Bild. H 393/652

Raum SR – LA – R – KEH – DGF: Er (24), unerfahren aber aufgeschlossen, sucht nette Partnerin für Sexfreundschaft. Erbitte Bildzuschrift mit Deinen Wünschen. Diskretion! Gesundheitsbewußtsein! H 393/740

NRW: Sehr stark exhibitionistisch veranlagter Anstreicher sucht bei schlanken, alleinstehenden Frauen Erfüllung. Äußerste Diskretion beiderseits! Bild wäre nett!!! H 393/683

Raum 82 – 83: Nettes Paar, Anfänger, 23/32, gesundheitsbewußt, evtl. bi, beide teilrasiert, sucht sympathisches, zärtlich-geiles Paar oder Sie für heiße Abende mit GS. Antwortgarantie bei Bildzuschrift! Dauerfreundschaft wäre schön! ➧ Siehe Bilder. H 393/676

Frankfurt: Schwanz-Fotos macht diskreter Endvierziger von schlanken, gut bestückten Männern (evtl. im Freien). Finanzinteressenlos! Bild-, Telefonzuschriften! H 393/742

Heiße Kontakte im Badensener Raum sucht attraktives, ideenreiches Paar mittleren Alters. Auch Kreis oder Gruppe bitte melden! H 393/743

Aachen: Hallo Mädchen! Wir sind ein nettes Paar, 23 und 29 Jahre alt, und suchen auf diesem Wege eine willige Dienerin, Lustsklavin und gute Freundin. Die Freundschaft eines sympathischen Paares ist uns auch angenehm. Wir wohnen in einem Einfamilienhaus nahe bei Aachen und warten auf Deine Zuschrift. Nur Mut! Komm uns doch einfach mal unverbindlich besuchen! ➧ Siehe Bild. H 393/767

Raum 46 – 49: Netter Junge (21) möchte gern mal bei liebem Pärchen zusehen oder angelernt werden. Würde auch gerne ein junges Mädchen (ab 18) kennenlernen. HT 393/7653

44 Münster – 50 km Umkreis: Er, 33, sucht Sie ab 18 für erotische Freundschaft (gern auch Ehefrau). Diskretion und Gesundheit werden zugesichert. Tagesfreizeit! Zuschrift mit Telefonnummer und Bild wäre schön! Bis bald! HT 393/7720

NRW: Erstversuch! Junger, sportlicher Mann, 24, sucht nettes Paar oder einzelne Sie (gerne älter). Dauerfreundschaft möglich! Kein bi. Sauberkeit und Diskretion selbstverständlich. Wenn möglich Bildzuschrift (textil) = garantiert zurück! ➧ Siehe Bild. H 393/760

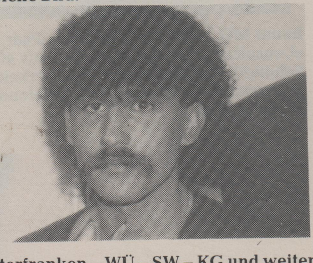

Unterfranken – WÜ – SW – KG und weiter: Stattlicher und sportlicher 58jähriger sucht Dame (Alter egal) für erotische Stunden. Diskretion selbstverständlich! Bild (auch textil) – aber nicht Bedingung! HT 393/7708

Raum 2: Junger Mann, 29, gesund und tabulos, sucht Sie oder Paar für alles, was Spaß macht. Bildzuschriften = 100%ig zurück! HT 393/7485

Xanten: Gabriele – Du wolltest mich am 7.5. 88 um 19.00 Uhr mit Deinem weißen Cabriolet treffen, um so richtig versaut zu ficken. Dein Brief und Dein geiles Bild kamen zu spät (H 393/3155). Schreib bitte nochmal und denke an den langen Postweg. – Mein Schwanz ist geil auf Dich! H 393/777

Düsseldorf – 100 km: Attraktive Ehefrau, 32 168, sucht großkalibrigen und niveauvollen Ihn (nicht bi), gerne auch mit Freund, der sie gemeinsam oder im Beisein von Ehemann verführt. Auch ein natürliches, nettes Paar wäre willkommen. Dauerbeziehung erwünscht! (Akt-)Bildzuschrift = Antwortgarantie! ➧ Siehe Bild. H 393/677

Mann, 37 Jahre, 173 cm, 74 kg, dunkler Typ, sportlich, natürlich, stark gebaut, sucht Mädchen, Frau, Paar für Sex aller Art. 100% Diskretion – keine finanziellen Interessen! ➧ Siehe Bild. H 393/667

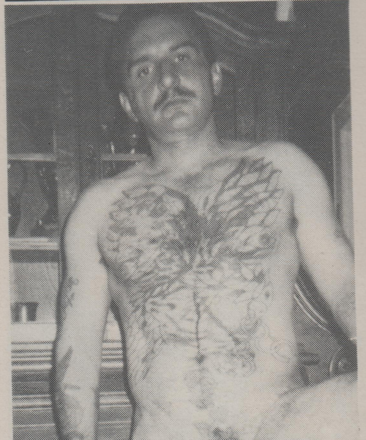

Raum 4: Er, 34, 1,78, schlank, sucht schlanke, stark behaarte Sie bis 50. Bildzuschrift und Telefonnummer = Antwortgarantie! HT 393/7719

Nürnberg: Suche „Arzt“ mit Praxis und Frauenstuhl, der meiner hübschen, schlanken Ehefrau in meinem Beisein einige „Vitaminspritzen“ und mehr gibt. 1000% Diskretion wird zugesichert! H 393/734

Berlin: Bin Süditaliener, gutaussehend, 32 Jahre, ledig und suche geile Paare für erotische Spiele zu dritt. Auch Sie allein bis 50 Jahre. Antwortgarantie! H 393/729

Raum Düsseldorf und Umgebung: Er, 28 Jahre, 182 cm, noch unerfahren, sucht Sie von 45 bis 60, die ich am Wochenende besuchen kann. Sehr gerne auch Mollige! H 393/716

Dortmund – 200 km: Unerfahrener, leidenslustiger, anpassungsfähiger Er, 27, 188, 82, möchte sich dominantem Paar, Erzieherin, TV unterwerfen. Welche Sie nöchte miterzogen werden? H 393/721

Raum 7: Wo darf Er, 31, unerfahren, bei älterer Sie, 40 bis ?, seinen Urlaub verbringen? Auch Ehepaar angenehm, aber kein bi und keine finanziellen Interessen – vom 15. bis 25. 8. H 393/724

München – Süddeutschland: Paar, Sie 27 und Er 36, schlank, sucht jungen, natürlichen Mitspieler mit großem Schwanz. Anfänger und leicht bi ist auch angenehm. Jede ausführliche Bildzuschrift wird beantwortet – Bild zurück! H 393/713

Hamburg – Niedersachsen – 50 km: Mann, 30, sucht nach Enttäuschungen eine einfühlsame, verständnisvolle, liebe Sie für dauerhafte Beziehung. Nicht Alter, Aussehen, Herkunft zählen, sondern was vom Herzen kommt. Möchte auch mal bei einem Paar zusehen, evtl. mitmachen! H 393/701

Raum 6: Ehepaar, Mitte 40, verbringt seinen Urlaub in Lloret de Mar vom 29. 8. bis 14. 9. Wer ist in dieser Zeit auch dort? Suchen Kontakt zur netten Bekanntschaft. Bildzuschriften mit Telefonnummer wären nett! H 393/691

Raum 73: Er, 24, sucht nette Sie für schöne Fickwochenenden. Paar angenehm – 18 bis 35. H 393/685

Freiburg – Lörrach – Hochschwarzwald: Leicht dominanter Bi-Mann, 32, 180, 84, kräftig, muskulös (Kraftsport) sucht sportlich durchtrainierten Burschen, 20 bis 30 Jahre, für Dauerfreundschaft – gern auch Anfänger. Bild erwünscht – garantiert zurück! Gib Telefonnummer an! Absolute Diskretion Ehrensache! H 393/684

Raum 7: Schlanker junger Mann, 28, 185, 78, mit Schnäuzer, Nichtraucher, sucht Dame, Paar von 35 bis 60 für tabulose Spiele (vielleicht erster Bi-Versuch). Ich bin zärtlich, verschmust und sehr lieb. Dauerfreundschaft wird angestrebt. 100% Diskretion und Sauberkeit, ohne finanzielle Interessen! H 393/687

Großraum Bielefeld und weiter: Unkompliziertes Ehepaar, Mitte 40, sucht einen begabten Hobbymasseur (gerne älter), der mit Fantasie und Fingerspitzengefühl nicht nur „Sie“ verwöhnt. Schreib uns bitte mit Bild! H 393/672

Er, 29, immer geil, sucht nach einem unerfahrenen jungen Mädchen, Frau oder Schwestern, 18 bis 40. Bitte Fotozuschriften! H 393/668

Er, 23, sucht Sie, Paar oder Kreis von zärtlich bis pervers. 100% Diskretion zugesichert! H 393/663

Hemmungsloses, zärtliches, geiles Paar, 40/43, schlank, bi, 21×5, sucht Paar, Sie, Ihn zum zärtlich-geilen Sehen, Zeigen, Fühlen, Lecken und Ficken. Ehrlichkeit, Sauberkeit und Diskretion 100%ig. Dauerfreundschaft! Bildzuschrift = zurück! ◆ Siehe Bild. H 393/759

In Bayern – München Mitspieler(in), -Pärchen gesucht! Herz-Dame, 31 Jahre, stark bi (aktiv), 162, 58, 95/75/95, blond, teilrasiert, und Kreuz-Bube, 44 Jahre, 181/85, 18×4, beide zärtlich, geil, seit fünf Jahren verliebt, verständnisvoll, unkompliziert, gepflegt, garantiert keine Profis, finanzinteressenlos, unbedingt ehrlich und diskret, (fast) tabulos, ausgefallenen Spielen nicht abgeneigt, lassen zusehen, streicheln und schauen gerne zu. Beide auf Wunsch aktiv oder passiv, mit oder ohne PT, GS und bei Sympathie ohne Anlaufzeit. Wir fotografieren gerne und haben eine Video-Kamera. Wir beantworten garantiert alle Zuschriften (mit frankiertem Freiumschlag) und Eurem Foto (auch textil) und freuen uns auf Eure Vorschläge und Zuschriften – mit Telefonnummer wäre schön!? Also, wir wär's, wer hat Lust zum Mitspielen? Wir kommen oder laden gerne ein! ◆ Siehe Bild. H 395/3369

Raum DA – Ffm.: Zwei gut gebaute Typen, 23/24, mit heftigem Zungenschlag und Tagesfreizeit, suchen Frauen zwecks hocherotischer Treffs. Eigene Wohnung vorhanden. Bilder garantiert zurück, diskret und ohne finanzielle Interessen! HT 393/7474

Raum Münster – Osnabrück: Welches private Paar oder kleiner Kreis lädt Ihn, 33, zu erotischen Spielen ein? Diskretion und Sauberkeit Bedingung. Zuschrift mit Telefonnummer! Tagesfreizeit! HT 393/7721

Mainz: Zwei junge, gutaussehende Männer, AIDS-frei, niveauvoll, 30/35, suchen tolerante Freundinnen oder Einzelperson zwecks Freizeitgestaltung (Motorboot, Wasserski). Bildzuschriften erwünscht! 100% Diskretion! HT 393/7642

Raum MR: Erstversuch! Zwei Junge Männer, 24, suchen Frauen bis 45 Jahre, auch einzeln. Sauber und diskret = Ehrensache! Tagesfreizeit! H 393/686

Sexlehrerin gesucht! Junger Boy, 18, sucht Sie, Alter egal, für tabulosen Sex. Möglichst mit Bild! H 393/758

Raum MZ – WI: Welche Frau (verheiratet?) möchte ihm, 28, 180, 77, sportlich, den Schwanz saugen? Mache alles mit. Jede Zuschrift wird beantwortet. Nur Interesse an Sex, 100% diskret! H 393/772

Frankfurt: Attraktive, zärtliche Sie, schlank, blond, 1,74, 40 Jahre, verheiratet, sucht Hausfreund, dunkler Typ angenehm. Sauberkeit und 100% Diskretion erforderlich! ◆ Siehe Bild. H 398/3366

HAPPY
Days & Nights

St. Pauli aktuell:
Was im **Salambo** immer (noch) läuft!

„Was ist bloß im ‚Salambo' los?" So oder ähnlich fragend flatterten in den vergangenen Wochen die HW-Leserbriefe auf den Tisch von Franky.

„Stirbt St. Pauli?" fragte der Rolf aus Ennepetal. Und sprach damit die Boulevard-Berichte an, nach denen aus dem „Eros-Center" ein Wohnheim für Studenten werden solle. (In der Tat, die Zeiten der großen Puffkästen sind vorbei, intime Privatclubs sind ‚in' – der „Reeperbahn-König" Bartels hat das erkannt und baut sein „Eros-Center" gewinnbringender um!)

„Werden in den Peep-Shows nur noch Gedichte gelesen?" fragte der Ulf aus Berlin. (Nun, als Werbe-Gag für die Lokalpresse hat ein Dichter wirklich in einer Peep-Show mal an einem Abend Gedichte gelesen! Die Presse war da und die „Kultur-Schickeria" – inzwischen fallen die Klappen nach diesem einmaligen „geistigen" Ausrutscher wieder nur noch für „fleischliche" Ausblicke!)

Das „Eros-Center" ist zwar dicht, aber die „Große Freiheit" lebt . . .

Richtig verzweifelt wandte sich Mitte Juni der Paul aus Mainz an uns. Er sah den „Untergang des Abendlebens“ auf St. Pauli kommen und fragte: „Gehen in der Großen Freiheit die Lichter aus? Wird das ‚Salambo‘ zum Spießbürger-Theater? Jedesmal wenn ich dienstlich nach Hamburg mußte, habe ich im ‚Salambo‘ mich ganz dicht an die Bühne rangesetzt und zum Mitmischen auf die Bühne holen lassen!
Ist das nun alles vorbei? Stimmt der beiliegende Zeitungsartikel?“
Folgender Zeitungsartikel hat den Paule so sehr in Panik versetzt:

Im „Salambo“: Echtes Theater statt Sex-Revue!

Das hat’s im „Salambo“ an der Großen Freiheit noch nie gegeben: Die Hamburger Gruppe „Der III. Akt“ wird richtiges Theater auf die Bühne bringen. Wo sonst scharfe Shows gezeigt werden, kommen

dann die wohlgesetzten Texte von Jean Giraudoux aus seinem „Amphitryon 38“ über die Bretter.

Gerrit de Jong von der Studenten-Theatergruppe: „Wir wollen raus aus den ‚normalen‘ Theaterräumen, anderes Publikum ansprechen. Frau Durant vom Salambo war sofort begeistert.“

Nun, er stimmt, dieser Zeitungsartikel. Aber der Paul hat ihn leider nicht zu Ende gelesen, denn wir haben nachgelesen, und da war noch ein Schlußabsatz:

„Allerdings wird das Publikum der Sex-Shows nicht verärgert. Gespielt wird am Sonntag, am 12. und am 19. Juni – dann hat das ‚Salambo‘ seinen Ruhetag ...“

Also kann der Paul, und nicht nur er, beruhigt weiterhin nach Hamburg und nach St. Pauli in die „Große Freiheit“ ins „Salambo“ kommen. Was dort derzeit aktuell läuft, kann man hier auf den Bildern sehen: Wie seit Jahren schon eine witzig-freche cabaretmäßige Fick- und Mitmisch-Show, wie sie sonst nirgendwo in der Welt über die Bühne geht!

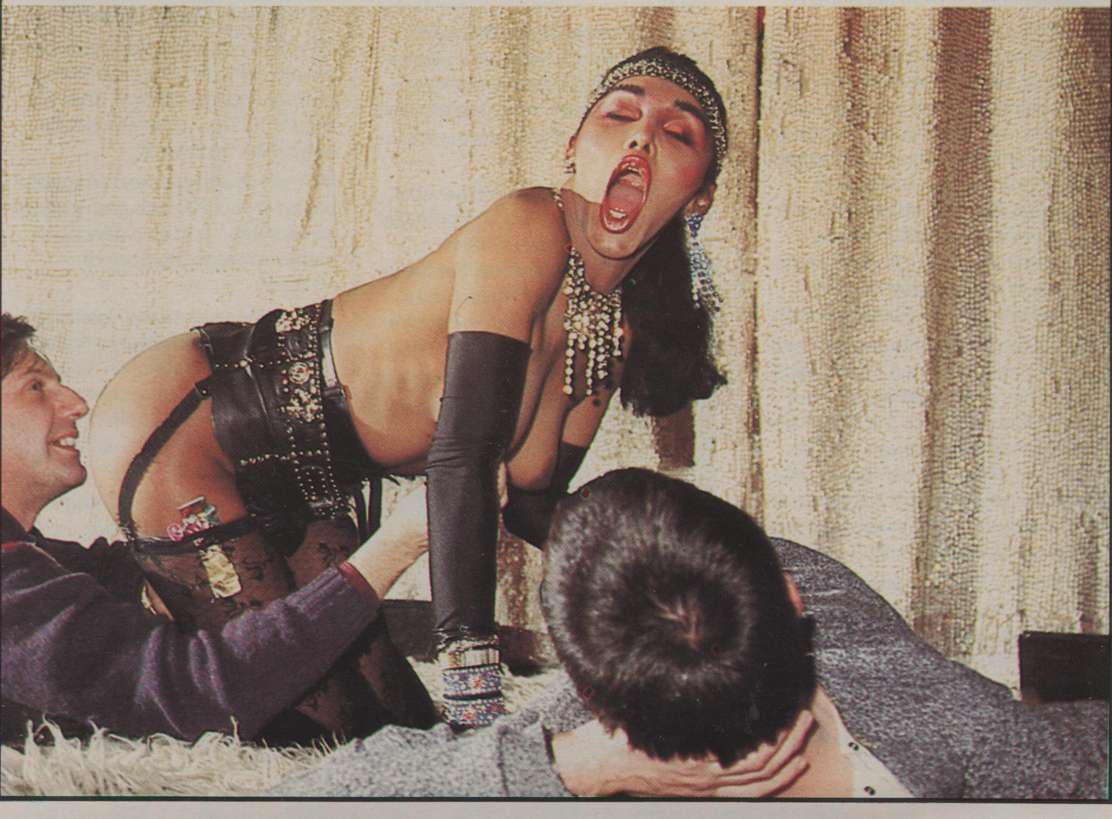

Habt Vertrauen zu Lulu

Briefe an Lulu
werden nur in
Happy Weekend
beantwortet!

Verlag
SILWA-Film GmbH
Riedinger Str. 12
4300 Essen

Wie der Ewald zum „Samenspender" wurde!

Liebe Lulu!

Als treuer langjähriger HW-Leser + Inserent möchte ich Dir heute von einem besonderen Erlebnis berichten. Ich möchte es überschreiben mit dem Titel:

„Samenspende nicht nur der Lust wegen!"

Es war im Frühjahr 1987, als ich (40/180/73), verheiratet, doch geschäftlich bedingt nur eine Wochenendehe führend, und Vater zweier reizender Kinder, anläßlich eines Hotelaufenthaltes (ich bin Verkaufsleiter in einem großen Industriebetrieb und habe somit geschäftlich viel im Außendienst zu tun) zu recht später Stunde in der Hotelbar mit einer Endzwanzigerin ins Gespräch kam.

Es stellte sich bald heraus, daß sie, Claudia mit Vornamen, wie sie sich vorstellte, verheiratet war und auf ihren Mann, der noch mit Geschäftsfreunden unterwegs war, wartete. Sie hatte ihn auf seiner Geschäftsreise begleitet und die Zeit für einen Einkaufsbummel in dieser westdeutschen Großstadt genutzt.

Wir schienen uns augenscheinlich nicht unsympathisch zu sein, denn schon bald kamen wir auf private familiäre Dinge zu sprechen. Dabei erfuhr ich, daß ihr Mann aufgrund seiner beruflichen Position ihr wohl allerhand bieten konnte, aber andererseits sie viel allein sei und ebenfalls gerne ein Kind hätte, da so ihr Leben nicht ausgefüllt sei. Ihr Mann könne ihr aber wohl diesen Wunsch nicht erfüllen, denn während ihrer jetzt 8jährigen Ehe hätte sie nie die Pille oder sonstige Verhütungsmittel genommen, doch geklappt hatte es bisher nicht. Gleichwohl wünschte sich ihr Mann, jedoch 18 Jahre älter, ebenfalls gern ein Kind, und sie hätte sich auch schon vom Frauenarzt untersuchen lassen, der ihr jedoch absolute Gesundheit in dieser Richtung bescheinigt hätte. Ihr Mann wolle sich jedoch nicht untersuchen lassen und vertröstete sie immer wieder auf später, denn irgendwann – so ihr Mann – müsse es ja wohl klappen . . .

Sie erzählte mir dann, daß sie aber nicht länger warten wolle und dieses Problem auch schon mit einer Freundin, die sich in ähnlicher Situation befindet, erörtert hätte. Beide hatten schon an künstliche Befruchtung gedacht, hätten diesen Gedanken doch wieder verworfen. Denn einerseits hatten sie Sorge ob der Reaktion ihrer Männer, und andererseits wüßten sie dann nicht, welches Erbgut ihr Kind im Falle eines unbekannten Erzeugers, sprich Samenspenders, mit erhalten würde.

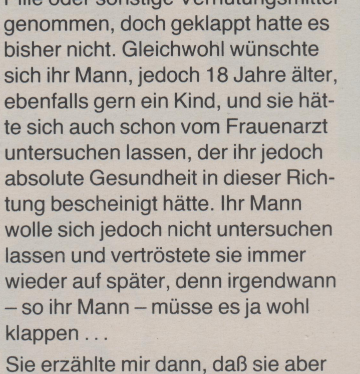

Schon ein wenig in Sektlaune, angetan von ihrer ausgesprochen reizvollen und sexy aussehenden Figur, machte ich ihr denn, halb im Spaß, das Angebot, ich könne ihr ja gern diesbezüglich behilflich sein.

Zu meiner Überraschung gab sie mir spontan einen Kuß auf die Wange und hauchte mir zärtlich, aber bestimmt ins Ohr: „Das würdest Du wirklich für mich tun?"

Nun, ich bestätigte mein „Angebot", bat sie jedoch, es sich grundsätzlich zu überlegen und eine oder auch mehrere Nächte darüber zu schlafen.

Ich gab ihr dann meine Telefon-Nr. von meiner Strohwitwerwohnung und verabschiedete mich bald darauf von ihr. Denn inzwischen war auch ihr Mann eingetroffen, und zum anderen mußte ich am nächsten Morgen früh raus.

Schon eine Woche später meldete sich die Claudia am Telefon und fragte mich, ob ich mich an mein Angebot erinnern würde und auch noch dazu stehen würde?

Natürlich sagte ich ja, und sie versprach umgehend den Frauenarzt aufzusuchen, damit dieser ihr die nächsten günstigen Tage für eine Empfängnis ausrechnen könne. Sie wolle sich dann wieder melden.

Drei Tage später klingelte dann erneut das Telefon, und Claudia fragte mich, ob ich in ca. drei Wochen für ein Treffen Zeit hätte?

Ich sagte zu, und wir verabredeten uns in einem Hotel im Kasseler Raum, da sie aus dem südhessischen Raum und ich aus dem südniedersächsischen Raum stamme, wo sie unter falschen Namen ein Doppelzimmer buchen wollte.

Dort trafen wir uns dann auch und begannen den Abend mit einem guten Abendessen in einem Restaurant. Dabei erzählte Claudia, übrigens sehr reizvoll gekleidet, daß sie ihrem Mann erzählt hatte, sie verbringe die Nacht bei ihrer Freundin, die wohl von unserem Treffen wußte.

Nach dem Essen bestellten wir uns im Hotel eine Flasche Sekt aufs Zimmer, und während wir auf das Du anstießen, fanden sich unsere Lippen zu einem ersten sehr innigen Kuß.

Claudia ging mir dann spontan an die Hose, in der sich mein Lust- und Samenspender schon zu stattlicher Größe gemausert hatte.

Ich knöpfte ihre Bluse auf, und wohlgeformte Brüste mit harten Knospen sprangen mir entgegen.

Uns gegenseitig weiter liebkosend, entkleideten wir uns nun gegenseitig. Wobei, zu meiner angenehmen Überraschung, Claudia herrliche schwarze Strapse anhatte, die sich in erotischem Kontrast zu ihrem schneeweißen Körper befanden.

Wir begaben uns dann aufs Doppelbett, und Claudia bat mich, ihre heiße empfangsbereite Muschi mit der Zunge zärtlich vorzubereiten.

Sie kniete sich dabei über mich und nahm meinen harten, recht gut gewachsenen Wonnespender in ihren süßen Mund. Zärtlich umstrich sie dabei mit ihrer Zunge meine Eichel, so daß mein Liebessaft sich bald zu regen begann.

Das köstliche Naß wollten wir jedoch nicht vergeuden, so daß wir die Stellung wechselten. Wir legten uns seitlich nebeneinander, und ich drang von hinten tief in die heiße schon etwas feuchte Lustgrotte ein. Im gleichmäßigen Rhythmus bewegten sich nun unsere Körper, wobei ich zärtlich ihre vollen Brüste massierte und streichelte.

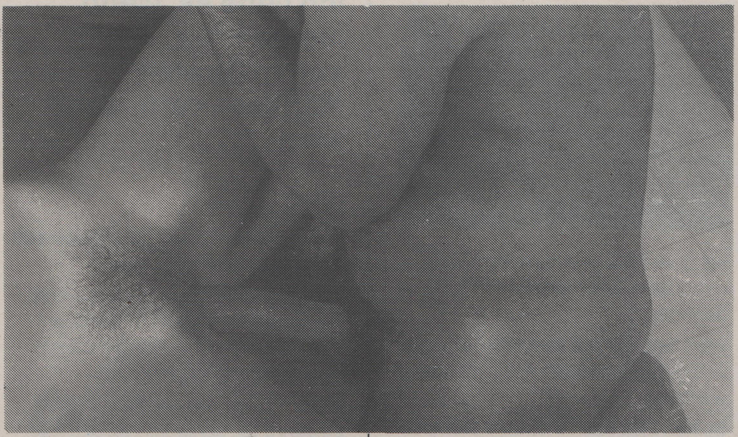

Als ich dann meine aufgestaute Ladung Liebes- + Lebenssaft tief in ihrem Innern verspritzte, stöhnte sie vor Lust, Geilheit und Glück laut auf.

Nach einer schöpferischen Pause, die wir mit mehreren Gläsern Sekt überbrückten, kamen wir dann erneut zusammen.

Sie brachte erst meinen Luststab wieder mit dem Mund auf die richtige Größe und Länge und hockte sich dann auf mich. Behutsam ließ sie dabei meinen Samenspender in ihre glitschige Lustspalte eindringen, ehe sie mit einem wilden und überaus geilen Ritt begann, während dessen ich abwechselnd die steil aufgerichteten Knospen ihrer gutproportionierten Brüste saugte.

Sie saugte bzw. ritt mir alsbald den vorerst letzten Tropfen aus meinem Schwanz, bis auch sie nach mehreren Orgasmen erschöpft auf mir liegen blieb.

Ein tiefer Schlaf befiel dann uns beide, ehe wir am anderen Morgen erneut zur Vereinigung kamen.

Die allerletzten Liebestropfen saugte sie dann mit ihrem Mund aus mir raus.

Nach einem gemeinsamen Frühstück verabschiedeten wir uns dann, denn mein Beruf ließ mir leider keine Zeit, diese lustvollen Stunden noch weiter fortzusetzen . . .

Soweit dieses, wie ich meine, im Hinblick auf den Zweck sicher ungewöhnliche Erlebnis.

Acht Wochen später meldete sich übrigens Claudia nochmals und berichtete mir glücklich, daß sie schwanger sei und ihr Mann ganz stolz sei, daß er doch noch Vater würde.

Doris, ihre Freundin überlege nun ernsthaft, es ihr nach zu tun!

So kam es, daß ich neun Monate später, also vor ca. 1/4 Jahr plötzlich einen Anruf von der besagten Doris (übrigens attraktiv und Anfang/Mitte dreißig) erhielt und sie mich gleichfalls bat, ihr ein Kind zu zeugen!

Wir trafen uns dann vor ca. sieben Wochen tagsüber, denn abends bzw. über Nacht konnte sie schlecht weg.

Auch hier erlebte ich bzw. wir lustvolle Stunden und konnte eine glückliche Frau in meinen Armen halten.

Ob Doris inzwischen schwanger ist, weiß ich nicht, doch ich denke, ich werde es in Kürze erfahren . . .

Dieses zu meinen Erlebnissen, die – wie ich hoffe – in ihrer Art auch für die vielen HW-Leser interessant und vielleicht auch anregend sind!

Ich würde mich freuen, sollten Sie eine möglichst baldige Veröffentlichung ermöglichen können. Dabei möchte ich noch erwähnen, daß ich bei entsprechendem Interesse der oder einzelner Leserinnen bzw. Ehepaare, gern auch zu weiteren Hilfs-Liebesdiensten dieser Art bereit bin. Finanzielle Dinge spielen dabei eine absolut untergeordnete bzw. keine Rolle, ich mache es aus Spaß an der Freude und um auch einfachen Leuten zu helfen!

Zu meinem Äußeren darf ich noch erwähnen, daß ich eine normale Statur habe, gepflegt bin und mittelblonde Haare habe. Ansonsten bin ich absolut gesund und erwarte auch gleiches.

Sollte eine Frau evtl. auch den Wunsch haben, ihr Ehemann möge

bei dem Treffen aktiv oder passiv dabei sein, hätte ich sicher nichts dagegen.

Wert lege ich auf absolute Diskretion und garantiere auch Anonymitätswahrung.

Sollten sich nach meiner Veröffentlichung also Interessenten bzw. Ehepaare mit dem Wunsch nach einer Kontaktaufnahme zu mir, melden, wäre ich Ihnen dankbar, wenn Sie die entsprechende Post an mich weiterleiten würden.

Ihrer geschätzten Stellungnahme bzw. Rückantwort sehe ich mit großem Interesse entgegen. Bei entsprechender Veröffentlichung würde ich mich übrigens über ein Belegexemplar freuen.

Herzliche Grüße vom Ewald aus Northeim

Lieber Ewald,

ob Deine „Samenspende" wirklich gewünscht wird, kann ich nicht überblicken. Schließlich ist Dein „Angebot" ziemlich neu auf diesem Wege über mich!

Eine Stellungnahme, wie von Dir gewünscht, ist dazu eigentlich nicht nötig. Wenn zwei, also Mann und Frau, das Gleiche wollen, dann ist's ihr ureigenes Privatvergnügen. Wenn dabei freilich ein Kind angestrebt wird und auch zur Welt kommt, dann handelt es sich nicht mehr um ein „Privatvergnügen", denn dann geht's ja auch um die reguläre Vaterschaft, um das mögliche Erbrecht, um den Unterhalt etc. für das Kind!!!

Also in dieser Hinsicht kommen mir doch gewisse Bedenken, den Brief hier locker mit einem fröhlichen „Nun spende mal geil drauflos!" zu schließen ...

Wie dem auch sei, für die Bevölkerungsstatistik tust Du ein gutes Werk – hoffentlich auch für alle Beteiligten!

Deine Mitfickerin Lulu

Ich liebe es, wenn meine Frau von mehreren Männern vernascht wird ...

Liebe Lulu,

seit dem Erscheinen Ihrer Zeitschrift sind wir begeisterte Leser.

Ich würde mich sehr freuen, wenn Sie meine schönsten Erlebnisse Ihren Lesern durch das Veröffentlichen zugänglich machen!

Meine erste Frau war Ria, damals 29 Jahre alt, schlank, 165 cm, rote Haare, aber mit gedehnter Liebeslaube und sehr geil.

Bei einer der Anzeigen: „Er sucht Paar für gemeinsame Liebesspiele, großer Kolben und sehr ausdauernd" hatte sie den Wunsch geäußert, daß es auch ihr einmal Freude bereiten würde, es einmal mit zwei Männern zu treiben!

Einige Wochen später kam ich nachts gegen 22.00 Uhr von einer Geschäftsreise von Österreich nach München zurück. Zu dieser Zeit schlief Ria normalerweise bereits, ich hatte noch Hunger, und so ging ich zu „Matthäser", um noch zu essen.

An meinem Tisch saß bereits ein ca. 25jähriger gutaussehender Mann, mit ihm kam ich gleich ins Gespräch. Karl war sein Name, und er kannte sich in München nicht so gut aus, da er aus Rosenheim war, er wollte aber noch eine Frau finden.

Dabei zeigte ich ihm einige Nacktfotos von Ria, worauf man ihre Fickspalte auch sehr gut sehen konnte.

Er hatte noch nie eine Frau mit einem Mann zusammen gefickt, aber er wurde so scharf, daß er dann doch mit zu uns fuhr.

Gegen 1.00 Uhr kamen wir dann zu uns. Ria schlief bereits, da sie an diesem Abend nicht mehr mit meiner Rückkehr rechnete.

Nachdem wir uns ausgezogen hatten, habe ich im Schlafzimmer das Licht abgedunkelt.

Ria lag nur mit einem Baby-Doll-Oberteil bekleidet und aufgedeckt, da es sehr warm war, im Bett. Ihre Brüste konnte man durch das durchsichtige Gewebe gut sehen, und ihre Muschi und der Po waren unbedeckt.

Karl legte sich hinter ihren Po zu ihr, und ich legte mich auf die andere Seite neben sie.

Ria hatte einen festen Schlaf. Ich spielte an ihren Brustwarzen, und Karl an ihrer Fickspalte, seinen kräftigen 6,5×19 cm dicken und langen Freudenspender schob er dann langsam in ihr Loch.

Nach ca. 5 Minuten Ficken sagte sie dann noch im Halbschlaf: Ach, Mandi was hast du heute für einen geilen dicken Schwanz!

Aber da war es mit meiner Beherrschung aus, und ich schob ihr meinen Schwanz in den Mund, davon wurde sie dann voll wach.

Es wurde eine tolle geile Nacht, ich leckte sie, während sie von Karl gefickt wurde, dabei liebkoste und leckte sie meinen, dann machten wir es umgekehrt.

Als dann doch Karl zu seiner Frau heim mußte, fickte ich sie nochmals ...

Karl besuchte uns noch mehrmals, um sich an Ria zu vergnügen, um ihr Wollust zu bereiten.

Im Herbst fuhren wir dann ins Burgenland. Ein Freund lieh mir seine acht m lange Segeljacht.

Als wir nach dem Mittagessen von Mörbisch wieder ablegen wollten, fragten uns vier junge Männer im Alter von ca. 18–22 Jahren, ob sie nicht mit uns dürften?

Als ich sagte, daß wir FKK-Freunde wären, meinten sie, daß sie es auch wären.

Rias Blick sagte mir: Nimm sie doch mit!

Als ich zusagte, wollten sie noch Wein besorgen. Nach 15 Minuten kamen sie mit zwei Kisten Wein, Likör und Brotzeit.

Als wir weit genug vom Strand entfernt waren, zogen wir uns nackt aus, Ria wurde wegen Sonnenbrand eingerieben.

Doch bald zog ein Unwetter auf, kein sicherer Hafen in Sicht. Da gab es nur noch eine Möglichkeit, rein in den breiten Schilfgürtel.

In der kleinen Kajüte saßen wir nackt. Beim fröhlichen Umtrunk kam es bald zum scheuen Bruderschaftskuß, dabei faßte Ria einem an den Schwanz, und auch mit ihm muß sie Brüderschaft schließen und leckte ihn zärtlich.

Dies wollten aber alle, und gleich gabe es eine geile Orgie, wobei sie von allen, aber auch von mir gevögelt wurde.

Während sie einer vögelte, leckte sie ein Zweiter, dessen Schwanz sie dann im Mund hatte, andere küßten ihre Brüste.

Der Jüngste mit 18 Jahren hatte einen Schwanz von ca. 8×24 cm, als er ins Loch wollte, jammerte Ria schon sehr, doch als er drinnen war, war ihre Geilheit und Wollust nicht mehr zu bremsen. Er fickte sie von hinten und kam auch ganz rein.

Gegen Mitternacht schliefen wir erschöpft ein . . .

Am frühen Morgen hörte ich ein leises Gestöhne von Ria, ich stellte mich schlafend und konnte da beobachten, daß sie den starken Schwanz schon wieder in ihrer Liebeslaube hatte!

Es war auch schön zu sehen, wie gut es ihr tat, doch bald schob ich ihr meinen Schwanz in den Mund. Bald waren die anderen auch wach, und Ria wurde nochmals bis zum Gehtnichtmehr gevögelt!

Ich mußte dann für längere Zeit geschäftlich nach Asien und kam nur noch selten heim. Einen Deutschen aus Ulm (Franz), dem ich in einer sehr schwierigen Angelegenheit aus der Patsche half, bat ich meine Frau Ria zu besuchen. Bald erhielt ich von ihm einen Brief, in dem er mir schrieb, daß in meinem Haus Ria mit einem Mann zusammenlebt und auch sie ihn verführen wollte!

Ich kam gleich heim, da sagte sie mir, daß sie von ihrem Freund im 5. Monat schwanger ist. Worauf ich sofort die Scheidung einreichte!

Franz lud mich ein, doch mal nach Ulm zu kommen, um mich zu erholen. Seine Geschäftsführerin Elisabeth, welche auch in seiner Firma wohnte, versorgte mich bestens.

Als wir dann zusammen am zweiten Tag an der Donau spazieren gingen, kam es zum innigen Bruderschaftskuß, wobei sie gleich nach meinem Schwanz faßte. Darauf folgten herrliche Tage und Nächte.

Ich wußte, daß sie von Franz öfters gevögelt wurde. Aber sie versicherte mir, daß dies nun zu Ende ist, zumal Franz ja auch verheiratet war.

An einem Abend, als wir noch nach dem Ficken zusammenlagen, erzählte ich ihr, was ich mit Ria so alles erlebt und auch zu meiner Freude getrieben hatte.

Ihre Brustwarzen wurden steif und ihre Möse wieder feucht. Sie meinte, daß solche Sauereien für eine Frau doch sehr schön sein müßten, von zwei Männern begehrt und auch vernascht zu werden. Sie meinte auch, daß wir solche Spiele doch auch mit Franz machen könnten, er wäre doch kein Fremder, und man muß sich nicht vor ihm genieren, da sie ihn kennt und er ihre Fut auch, wir wären ja gute Freunde.

Ich lehnte dies leider ab!

Meistens war ich in meiner freien Zeit in Ulm bei ihr. Nach meiner Scheidung zog Elisabeth zu mir nach München.

Erst viel später, nachdem Franz durch einen Verkehrsunfall ums Leben kam, sagte sie mir, daß er sie, nachdem ich heimfuhr, noch oft die halbe Nacht vögelte, mit der Drohung, wenn sie ihm nicht zu Willen ist, meiner Frau alles von unserer Liebschaft zu berichten.

Doch der Gedanke, toll gefickt zu werden, blieb in ihrem Gedächtnis!

Als wir zusammen geile Videofilme ansahen und das „Weekend" lasen, meinte sie, daß wir dies auch versuchen könnten!

Am darauffolgenden Samstag fuhr ich mit ihr in einen Saunaclub nach Waldperlach.

Außer einigen Damen vom Gewerbe war nur noch ein Mann anwesend, doch dieser verschwand gleich mit einer Dame. Nach kurzer Zeit kam er zu uns in die Sauna, und wir unterhielten uns nett. Dann im Salon tranken und unterhielten wir uns, es lief ein Videofilm.

Ich merkte, daß Elisabeth an ihm Gefallen fand. Als ich Horst zu uns einlud mit der Bemerkung, daß wir auch Filme haben und wir uns da nett unterhalten könnten, kam er gerne mit.

Vom Keller holte ich Wein, legte einen Film ein, in dem es drei Männer mit einer Frau machten.

Es kam zum Bruderschaftskuß, beim Pfänderspiel waren Horst und ich bald nackt, Elisabeth hatte noch ein mit Spitzen verziertes Korsett und schwarze Strümpfe an.

Horst tanzte mit ihr einen langsamen Tango, wobei er seinen steifen Schwanz (dieser sah aus wie eine Bierflasche, ca. 6,5×23 cm) an ihrer Muschi rieb.

Bald lagen wir auf unserer großen Spielwiese. Als Horst seinen ausdauernden dicken Freudenspender langsam in ihre enge schwarzbehaarte Lustgrotte schob, jammerte sie schon, aber bald stöhnte sie vor Wollust.

Abwechselnd fickten und leckten wir ihre Liebeslaube, wobei sie unsere Schwänze liebkoste.

Am frühen Morgen fuhr Horst dann heim, aber ich fickte sie nochmals.

Für mich war es herrlich zu sehen, als sie den Fremden im Loch hatte und wie es ihr auch gut tat . . .

Zwei Wochen später fuhren wir an einem Samstagabend zusammen nach Tirol. Im Hotel nahmen wir ein Dreibettzimmer. Es wurde wieder eine schöne geile Nacht.

Als dann Horst total fertig war, machte er die geschmacklose Bemerkung, daß er sich bei uns das Geld für käufliche Frauen sparen kann! Davon sehr beleidigt, wollte Elisabeth von ihm nichts mehr wissen!

Einige Wochen später kam eine Bekannte zu uns, welche „bi“ ist. Wir unterhielten uns nett, dabei tranken wir einige Flaschen Wein. Rosa war nicht mehr ganz fahrtüchtig, und so boten wir ihr an, daß sie bei uns schlafen kann.

Im Doppelbett lag Rosa neben meiner Frau und ich neben ihr. Ich merkte, daß sich beide liebkosten, da wollte ich natürlich auch mitmachen, da ich dies noch nicht erlebt hatte.

Sie liebkosten beide zusammen meinen Schwanz, mehrmals spritzte ich ihre Mösen voll.

Doch als Rosa dann versuchte, mich ganz für sich zu gewinnen, war auch dieses Verhältnis zu Ende!

Im Sommer schickte ich meine geile Frau in ein FKK-Hotel nach Jugoslawien, mit meinem Einverständnis, daß sie sich vergnügen kann.

Als ich sie zwei Wochen später vom Flughafen abholte, kam nach ihr ein ca. 35jähriger Mann durch den Zoll.

Als ich sie zu Hause fragte, ob sie zu ihrem Vergnügen kam, sagte sie mir, daß sie bei Hin- und Rückflug neben diesem saß, und daß sie sich nett unterhielten, aber leider war er in einem 150 km entfernten Hotel im Urlaub. Auch daß sie mit ihm gerne geile Wochen erlebt hätte. In ihrem Hotel waren nur Paare und jugoslawische Stahlarbeiter aus Belgrad zum Urlaub. Diese hätten gerne mit ihr gevögelt, aber von ihnen wollte sie nichts wissen . . .

Ams Samstag dann besuchten wir einen Pärchenclub im Osten von München. Elisabeths braungebrannter Körper, weiß mit roten Spitzen verziert, sehr geile Reizwäsche, aufregendes Parfüm, war bei den Männern ein begehrtes Fickweibchen.

Bis zum Morgen vergnügte sie sich mit vier Männern, aber auch ich kam voll auf meine Kosten.

Einer kam sogar noch zu einem zweiten Fick, er sagte, daß sie doch die beste Fickgrotte hätte. Beide spielten wir an ihren Brüsten und an ihrer Muschi, sie an ihren Schwänzen. Meine Geile kniete über dem Fremden, er schob seinen in ihre schon angeschwollene Möse, und da kniete ich mich hinter meine Frau, und so schob ich meinen auch noch ins Loch rein. Beide fickten wir sie zugleich.

Wir wechselten dann auch, ich lag unter ihr, sie auf mir, und der Fremde kam auch von hinten kniend in ihre Möse rein.

Da war es mit ihrer Beherrschung aus, als wir beide dann noch reinspritzten!

Einige Wochen später fuhren wir wieder hin. Es waren nur wenige Paare dort. Auf der Spielwiese lag bereits ein Paar, und so legten wir uns neben dieses.

Diese waren beim Mausen, meine Frau kniete vor mir, ich schob ihr meinen Schwanz in die Pflaume. Die beiden Frauen spielten dann auch untereinander.

Ich fickte die andere und er Elisabeth ausgiebig.

Es wurde eine tolle Nacht, in der wir alle auf unsere Kosten kamen . . .

Seit über 5 Jahren haben wir nur noch zusammen gefickt, da wir doch auch wegen der Aidsgefahr Bedenken hatten. Doch öfters sagt meine Frau, daß es doch schön wäre, einen netten potenten Dauerhausfreund, der auch leicht „bi“ sein kann, bis 55 Jahre, ohne Gesichtsbart, schlank und mit einem Schwanz von über 4,5×17 cm, zu haben. Inserate lehnt sie ab, denn sie würde es gerne dem Zufall überlassen. Aber auch ein Paar wäre schön.

Auch hat sie schon gemeint, daß sie auch gerne von mehreren Männern hart genommen werden möchte.

Als ich vor einigen Tagen nachts gegen 2.00 Uhr nach Hause kam, war unsere Haustür nur angelehnt und auch die Wohnungstür nicht verschlossen. Ich sagte, was wäre nun, wenn mehrere Männer eindringen würden, um sich mit dir zu vergnügen?

Ihre Antwort war: Ich würde mich nicht wehren und alle Wünsche erfüllen!

Meine Frau ist nun 50 Jahre alt, 175 cm, schlank, mit guter Figur, 68 kg, enge Muschi, nicht zu große aber feste Brüste, geiler runder Po.

Manchmal auch rasiert. Gute Kleidung und viel Reizwäsche. Meistens zehn Jahre jünger geschätzt.

Ich, 53 Jahre, 179/80 kg, jünger und sportlich aussehend. Potent, Schwanz leider nur 4,5×17 cm. Kennenlernen nur über mich möglich. Wegen dem „Zufall“ sind wir im Sommer jeden Samstag bis zum Abend am Feldmochinger Bagger- und Badesee am FKK-Teil.

Hobbys: Gut essen, Wein genießen, Reisen, auch am Wochenende FKK-Urlaub im Wohnmobil, tanzen, ich bin Nichttänzer, Rauchen, nackt faul im Garten liegen und ficken.

Liebe Lulu, wenn Dir meine Zuschrift gefällt, wäre ich Dir sehr dankbar, wenn Du diesen Bericht in Deinem geilen und bestimmt sehr guten „Weekend-Sex“ veröffentlichst.

Sollten sich bei Dir Leser melden, bitte nicht die Zuschriften an mich, da meine Frau bei mir im Büro arbeitet, sondern bitte Postlagernd 8000 München 50, Postlagerkarte 015441 C senden. Ich werde jede Zuschrift beantworten, oder wenn diese meinem Geschmack nicht entspricht, zurücksenden.

Du kannst auch meine Postlagerkartennummer gerne angeben.

Herzlichste Grüße und ein Bussi auf Deine Muschi.

Dein treuer Leser Max aus München

Mein lieber Max,

schade, daß Dein Brief wie eine übergroße Kontaktanzeige endete.

Ich fand's toll, wie Du immer wieder zum „Mehrverkehr“ gefunden hast, auch wenn die Ria Dein Vertrauen mißbraucht hat!

Vertrauen, gegenseitiges, gehört stets zum Genuß mit dritten, vierten und noch mehr Mitmischern.

Dieses Vertrauen nicht nur der eigenen Partnerin und dem eigenen Partner gegenüber, sondern auch den fremden Mitficker(innen), erhält man sich am besten, indem man es gar nicht erst auf die Probe stellt, und somit es nur spontan an zufälligen Orten bei zufälligen Gelegenheiten treibt – oder aber man lernt sich über Kontaktanzeigen kennen, versteckt sich nicht hinter Postlagerfächern, sondern bringt ein Stückchen Privatleben von sich ein, nach dem Motto: Wir sitzen doch alle in einem Bett!

Immer viele Beine im Bett,

wünscht Dir Deine Vielfickerin,

Lulu

Anzeigen-Bestellschein

Veröffentlichen Sie in der nächsten Ausgabe von HAPPY WEEKEND folgende Anzeige:

- ☐ **Rubrik 1** Private Sexkontakte aller Art
- ☐ **Rubrik 2** Heiraten, Bekanntschaften Brief- u. Telefonkontakte
- ☐ **Rubrik 3** Taschengeld, Jobs usw. geboten
- ☐ **Rubrik 4** Paar sucht Paar Partnertausch
- ☐ **Rubrik 5** Urlaub- und Wochenendkontakte, Reisebegleitung
- ☐ **Rubrik 6** Lesbisch-, Homo-, Bi- und TV-Kontakte
- ☐ **Rubrik 7** Video-Kontakte, -Tausch, -Aufnahme
- ☐ **Rubrik 8** Vermischtes und Absonderliches
- ☐ **Rubrik 9** Gewerbliche Kleinanzeigen, Club-Anzeigen

Wenn Sie nicht wissen, in welche Rubrik Ihre Anzeige soll – bitte lesen Sie die Hinweis-Seite für alle Inserenten!

☐ Ganze Anzeige **Fettdruck**

☐ Ganze Anzeige mit Rahmen

Bitte deutlich schreiben

Besondere Vermerke

Y

ACHTUNG: Annoncen-Auftrag wird nur unterschrieben akzeptiert!

Wenn Sie den Bestellschein nicht heraustrennen wollen oder können, senden Sie Ihren Anzeigentext in einem Brief (Rubrik, Adresse usw. nicht vergessen!)

Name, Adresse bzw. Postfach/ postlagernd

Hiermit bestätige ich, daß ich das 18. Lebensjahr vollendet oder überschritten habe und demnach volljährig bin.

Datum/Unterschrift

Meine Anzeige soll in .... Ausgaben erscheinen.

☐ Foto zur Veröffentlichung liegt bei (Unterschrift nicht vergessen)

☐ Benachrichtigen Sie mich, in welcher Ausgabe die Annonce erscheint DM 3,–

☐ Senden Sie mir Happy Weekend mit meiner Anzeige (siehe Preisliste)

☐ Foto bitte in Farbe drucken + 50,– DM bzw. 110,– DM

Anzeigengebühr von ____________ DM

☐ bar anbei

☐ Scheck anbei

☐ Überweisung: Postscheckkonto Essen Silwa 7255-438

Senden Sie alles an HAPPY WEEKEND, Postfach 1017 64, 43 Essen 1

Wollen Sie auf eine Kontaktanzeige in HAPPY WEEKEND antworten? – So einfach geht's . . .

1. Sie schreiben Ihren Brief oder Ihre Postkarte an den unbekannten Inserenten. Auf dem Brief oder der Postkarte vermerken Sie Ihre Adresse – dann brauchen Sie außen auf den Umschlag keinen Absender zu schreiben!

2. Diesen Brief bzw. diese Postkarte in einen Umschlag stecken **und verschließen!** (In diesen Umschlag nur das hinein, was an den Inserenten gerichtet ist.)

3. Auf diesem Umschlag notieren Sie bitte **deutlich** (das ist wichtig) die Chiffre-Nr. der Anzeige.

4. Diesen Umschlag (bzw. mehrere Antwortbriefe) in einen zweiten Umschlag stecken. Diesem Umschlag legen Sie bitte auch die Weiterleitungsgebühr bei.

5. Diesen Umschlag – versehen mit allen notwendigen Utensilien – verschließen, frankieren und adressieren an:

HAPPY WEEKEND
– Anzeigenweiterleitung –
Postfach 10 17 64
4300 ESSEN 1

Wir öffnen dann nur den äußeren Umschlag und können Ihre Kontaktbriefe ungeöffnet weiterleiten.

Das ist alles, was Sie beachten müssen!

Weiterleitungsgebühren für Kontaktbriefe (Bearbeitung + Postgebühr)

1 Brief (normale Post)	2,– DM	1 Brief – per Eilboten –	6,– DM
6 Briefe – gleichzeitig –	10,– DM	2 Briefe – per Eilboten –	10,– DM

Gebühren bitte in: bar, Scheck oder Briefmarken – bitte keine Überweisungen!

Noch ein paar Worte für alle, die auf eine Kontaktanzeige schreiben wollen . . .

1. Schreiben Sie nur auf Anzeigen der neuesten Ausgaben. Nur dann haben Sie Erfolg. Zuschriften auf Inserate, die älter als 6 Monate sind, leiten wir nicht mehr weiter, da sich oftmals die Anschrift geändert hat oder der Inserent dann die Annahme verweigert.
2. In den ersten Kontaktbrief auf private Anzeigen max. 1 Foto beilegen – kein Geld! Denn wir können unsere Inserenten nicht vorher überprüfen, ob sich vielleicht ein Bildersammler eingeschmuggelt hat.
3. Auf manche Kontaktanzeige leiten wir 30 bis 50 Briefe weiter. – Deshalb, wenn Sie schnellen Kontakt suchen: Schreiben Sie und inserieren Sie gleichzeitig im nächsten HAPPY WEEKEND! So verdoppeln Sie Ihre Kontaktchancen. Übrigens – HAPPY WEEKEND erscheint regelmäßig alle 14 Tage und nicht monatlich, 2monatlich oder gar halbjährlich wie andere Kontaktmagazine. – Ihre Anzeige erscheint also schon nach zwei Wochen. – Die Termine für Anzeigenschluß und Erscheinen finden Sie im Heft!

Wichtig für alle Inserenten und Leser von HAPPY WEEKEND

Auch wenn Sie HAPPYWEEKEND regelmäßig lesen, diese Seite sollten Sie sich durchlesen, wenn Sie das erste Mal eine Anzeige aufgeben wollen. Hier finden Sie kurze Erklärungen zu unseren Anzeigen-Rubriken. Denn im oberen Feld des Anzeigen-Bestellscheins sollten Sie ankreuzen, in welcher Rubrik Ihre Anzeige gedruckt werden soll.

Rubrik 1: Private Sexkontakte aller Art – besagt eigentlich schon alles. Eine Anzeige, die keine speziellen Wünsche oder Einschränkungen hat.

Rubrik 2: Hier inserieren Sie, wenn Bumsen und Ficken nicht an erster Stelle stehen. Bekanntschaften, Heiratsgesuche. Außerdem Briefwechsel und Telefonsex – denn auch hier sucht der Inserent nicht unbedingt das persönliche Treffen.

Rubrik 3: Es ist wohl klar, daß hier Herren, Damen oder Paare in den Inseraten Geld **anbieten** und **nicht** fordern. Interessant zu lesen für Schülerinnen, Studentinnen und Hausfrauen, die sich mit der schönsten Nebensache der Welt Taschengeld dazu verdienen wollen.

Rubrik 4: Hier suchen Paare ein gleichgesinntes Paar. Unter dieser Rubrik kann ein Paar inserieren, das einen Kreis für Partnertausch sucht. Aber einzelne Damen oder Herren inserieren bitte in Rubrik 1.

Rubrik 5: Urlaub in Spanien, Jugoslawien oder anderswo – fehlt der Urlaubspartner(in) oder Paar, hier kann Ihre Anzeige stehen. Man sollte frühzeitig inserieren.

Rubrik 6: Wer von Lesbos noch zu wenig weiß oder den zärtlich, drahtigen Körper eines Mannes liebt, es mal so oder so mag, als Mann gern Strapse trägt, hier können Sie inserieren, um eine neue Freundin oder Freund zu finden.

Rubrik 7: Wir gehen mit der Zeit – Video-Filme drehen, anschauen, tauschen und danach vielleicht etwas mehr. Hier finden Sie Partner für Video-intim.

Rubrik 8: Hier können Sie alles Mögliche und Unmögliche schreiben. Autos verschenken – Wohnungsgesuche – Ihren Witz abdrucken lassen – Ihr Sperma verschenken oder auch 100,–DM-Scheine. Wir sind gespannt auf die Inserate. (Unfug, Beleidigungen, falsche Telefon-Nummern und Adressen sind allerdings untersagt!)

Rubrik 9: Hier können und sollen Sie inserieren, wenn Sie finanzielle Absichten haben. Ob nun Bilderversand, Telefonsex oder getragene Slips, Hostessen, Fotomodelle, Clubs und Saunen oder Agenturen – alle können hier mit Foto und entsprechendem Text sagen, wo und wie sie zu finden sind.

Liebe HAPPY WEEKEND-Freunde!

Wenn Sie es noch nicht versucht haben – nutzen Sie die Möglichkeiten, die unser Magazin bietet. Nutzen Sie den Kontaktmarkt – niemand soll mit seinen Sexwünschen allein bleiben – denn über HAPPY WEEKEND können Sie Ihren Sex-Partner finden!
Hatte die 1. Anzeige nicht den gewünschten Erfolg? Ändern Sie doch mal den Text und fügen Sie ein schönes Foto zur Anzeige bei! Wenn Sie aber auf Nummer sicher gehen wollen, dann: **Sex-mal inserieren – nur fünf Anzeigen bezahlen!**

Überall: Er, Zwitterblond, blaue Augen, 24 Jahre alt, sucht auf diesem Wege einen attraktiven Herrn. Alter von 25 bis 40. Sollte stark behaart sein, nach Möglichkeit mit Bart (nicht Bedingung). Bin supergeil und für alle Sexpraktiken zu haben, aber kein Hauruck-Sex. Dauerfreundschaft wird angestrebt. Bildzuschriften erwünscht! HT 393/7676

Raum Frankfurt – 200 km: Gutaussehender Jugoslawe, 40, 183, 80, schlank, blond, stark gebaut, sucht Damen oder Paare für zärtliche, hemmungslose Sexspiele. Ich bin in Sachen Sex sehr flexibel, besonders sehr leckfreudig, sauber und diskret, was selbstverständlich ist. Jede Zuschrift mit Foto und Telefonnummer wird beantwortet!
☛ Siehe Bild. H 393/787

Raum Wuppertal: Er, 22, 188 groß, vollschlank, geil, sucht geile Sie, 19 bis 23, zum Lecken, Ficken und für geile NS-Spiele. Dauerfreundschaft erwünscht! Diskretion! Bitte Bildzuschriften! H 393/762

Wiesbaden – Koblenz: Welche Exhibitionistin würde gerne mit attraktivem Jungmanager an gewagten Orten ficken? Wen reizt es, mir seine Partnerin in Dessous, Strapslook oder nackt vorzuführen? H 393/761

München: Zärtlicher, geiler Stier (24) mit Niveau und Ausdauer sucht gepflegte, frivole, nette Sexpartnerin mit schönem Busen und langen Haaren für MORE JOY OF SEX. Evtl. Septemberurlaub? Beiderseitig finanzinteressenls! Antwortgarantie!
☛ Siehe Bild. H 393/744

Welche Frau schenkt einsamem Ehemann ein geiles Nacktbild von sich als Wichsvorlage? Auch anonym! Finanzinteressenlos! H 393/752

Frankfurt: Welcher Bi-Hengstschwanzbesitzer fickt (Safersex) schlanken, jugendlichen Endvierziger in den Arsch? Bild-, Telefonzuschrift = Antwortgarantie! Diskretion! H 393/755

Drei Wünsche habe ich: 1. Ein sympathisches Paar (kein bi), aber mit Niveau – 2. Eine geile Sie bis 40. 3. Eine tabulose Lustsklavin. Dies suche ich, 26 Jahre, 170 cm, ehrlich, sauber und gebildet, im Raum ME – D – E – W. H 393/756

Schleswig-Holstein: Junges Paar (25) sucht Damen, Herren und Paare für schöne Stunden. ☛ Siehe Bild. H 393/681

NRW: Er, 39, 185 cm, schlank und sterilisiert, sucht für geile Treffen (Kino, Parkplatz usw.) junge Frau oder Paar, 18 bis 50 Jahre. Tagesfreizeit vorhanden! Absolut diskret und finanzinteressenlos! Sauberkeit und Sympathie entscheiden! H 393/653

Gerda! Zuschrift auf 390/484 erhalten. Habe großes Interesse an weiteren Fotos – wie NS, Klistier und den von Dir zuletzt beschriebenen. Absolute Diskretion und Vertraulichkeit zugesichert! H 393/655

BRD: Nettes Paar, 28, sucht liebe Freundin oder sympathisches Par für erotische Spiele. Er auch alleine zu haben. Raum 4 – 5. Tagesfreizeit! Bitte Bildzuschriften! Finanzinteressenlos!
☛ Siehe Bild. H 393/658

Raum BAD – RA – KA – LE: Welche Sie mit Freundin oder alleine mit meiner Frau erfüllt einen Traum: zwei Zungen und mein Penis! H 393/647

Raum Köln: Schlankes Ehepaar mit Niveau sucht erfahrenen, netten Mann bis 45. Bildzuschrift erbeten! H 393/644

Raum MR – SI: Er, 21, 1,68, mittelschlank, zärtlicher, kontaktfreudiger, sauberer Typ, sucht nettes Gegenstück für viel Zärtlichkeiten und Sex. Dauerfreundschaft erwünscht! Alter egal! H 393/641

Raum 4840 Rheda-Wiedenbrück: Wolfgang, 31 Jahre, sucht auf diesem Wege eine Frau, die zu allem aufgeschlossen ist. Sie sollte zwischen 25 und 40 sein. H 393/834

Ruhrgebiet – Münsterland: Hallo Damen und Paare bis ca. 40. Mit wem kann ich, männlich, 34, 180, schlank, tabulose Stunden verbringen? Bei Sympathie fast alles möglich. Gerne Dauerfreundschaft! Bild und Telefonnummer? = 100%ig zurück. Keine finanziellen Interessen, keine einzelnen Herren. Interesse an 381/745, 382/517, 384/2398, 390/505, 390/518.
☛ Siehe Bild. H 393/737

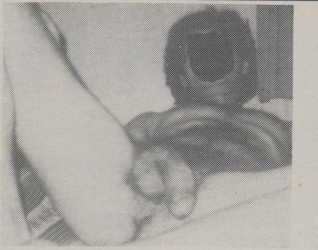

EXHIBITIONISMUS AM TELEFON! Welches geile Paar möchte sich beim Ficken belauschen lassen? Kölner, 42, führt mit IHR dabei wichsend geile Gespräche. (Foto?) Telefonnummer = Anruf! H 393/748

Frankfurt: Sie, 40 Jahre, schlank, blond, 1,74, zärtlich, mit Niveau und Esprit, sucht gutsituierten, anspruchsvollen Geschäftsmann für gelegentliche Treffen privat und Pärchenclubbesuche!
☛ Siehe Bild. H 398/3365

Nürnberg: Suche zwei dominante Herren, die meiner hübschen aber oft unwilligen Ehefrau zeigen, wo's langgeht. Sauberkeit und Diskretion werden verlangt. Bitte Vorschläge! Bild und Telefonnummer!
☛ Siehe Bild. H 393/735

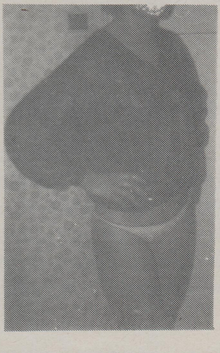

Raum Gummersbach: Welcher potente Mann oder Paar, 40 bis 50, verführt geduldig und fickt meine attraktive, schlanke Frau? Gemeinsame Urlaubsplanung auf längere Sicht. Niveau und Diskretion erwartet. Nur Bildzuschriften mit Telefonangabe! H 393/642

Großraum Köln: Gutaussehendes Ehepaar sucht liebe, schlanke, vollbusige Freundin, 18 bis 35. Bildzuschrift erbeten! H 393/645

Raum N – BT – 200 km: Gut gebauter, attraktiver Er, 28, 182, möchte erstmals bei Dame, Paar (gern reifer) Hausfreund werden. Alle geheimen Wünsche sollen in Erfüllung gehen, bin sehr zärtlich und fantasievoll! ☛ Siehe Bild. H 393/631

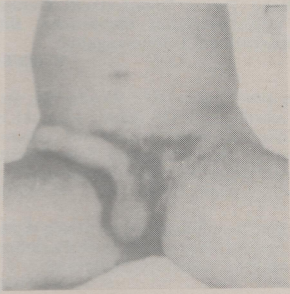

Raum Aachen: Mann, 40, sucht zärtliche Frau für schöne Stunden. H 393/650

Vollblutweib (Lustsklavin, Lustdienerin, bi) soll weiter zur „O" ausgebildet werden. Paare, Dame melden! Urlaubseinladung? Freiumschlag! ☛ Siehe Bild. H 393/634

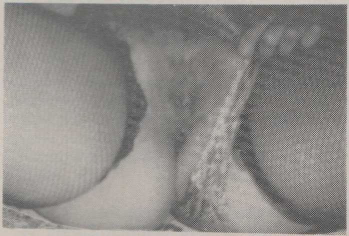

Raum CUX – HB – OL: Er, 30, 185, 80, sucht schlanke(s) Sie oder Paar bis 50, wo Sie möglichst vollbusig ist, für variantenreiche Sexspiele. Gerne Reizwäsche, evtl. Erziehungsspiele. Diskretion zugesichert! Bildzuschrift (zurück) = Antwortgarantie! H 393/703

Raum NRW und weiter: Schwanzsüchtige Ehefrau, 32, möchte einmal so richtig durchgebumst werden. Gerne von jüngerem oder unerfahrenem Ihm. Mache alles mit, auch leicht perverse Spiele. 100% Diskretion wird verlangt und zugesichert. Rückumschlag = Antwortgarantie! Bei Unkostenerstattung = Bildantwort! H 393/682

Raum Heidelberg: Er sucht nette, devote Hexe zwecks gemeinsamen Aufbaus einer Partnerschaft. Ich bin 30 Jahre alt, schlank und gutaussehend. Alle Zuschriften werden vertraulich beantwortet! H 393/657

Pflegeleichter Mittvierziger, 169, 70 kg, Hobby: Reisen, Sex, sucht passende Dauerfreundin. Weiteres schriftlich! Kein Bilderkäufer! H 393/638

Raum 4, 5, 6: Geile Bi-Maus, 22 Jahre (mit Partner, passiv), sucht Leute mit Bock auf Herrenüberschuß. Geile Bildzuschriften werden beantwortet! ☛ Siehe Bild. H 393/688

Raum 453: Junges Ehepaar, 24/25, wegen Erstanzeige noch ohne Bild, sucht junges Paar, wo Sie Interesse an bi hat oder einzelne Sie bis 30 Jahre und schlank. Da wir Anfänger sind, wären Anfänger oder Paar, einzelne Sie mit geringen Erfahrungen angenehm. Keine Profis oder Mehrfachkontaktler! Zuschrift mit Telefonnummer und Bild = Antwortgarantie! HT 393/7589

Junger, noch unerfahrener Boy sucht geiles Paar (Er leicht bi), das mir alles, was geil ist und Spaß macht, beibringt. Mache alles mit! HT 393/7742

Toleranter Partykreis lädt freizügig denkende Paare, einzelne Damen und Herren zur heißen Gruppensex-Party mit Herrenüberschuß in HH ein. Telefon: 0 40/31 35 61 – Band-Info. Keine finanziellen Interessen! ☛ Siehe Bild.

Berlin: Zwei Grazien, fotogeil, bi, suchen die dritte Frau im Bunde. Mit Partner angenehm. Zuschriften nur mit Foto und Telefonnummer! ☛ Siehe Bild. H 393/632

Raum Nürnberg – Regensburg: Junggeselle, 31, möchte Mädchen ab 18 oder Frau kennenlernen, die es gerne mag, mit sanften Fingern bis zum Orgasmus gestreichelt zu werden. Dauerbeziehung möglich! H 393/635

Raum Aachen – MG: Wo kann 33jähriger TV sich zeigen und wohlfühlen? Antwortgarantie! H 393/622

Raum Düsseldorf: Fantasievoller Schmusekater, 49, 176, 88, mit Tagesfreizeit, sucht die Beziehung zu einer diskreten Sie zwischen 20 und 50 Jahren. Keine finanziellen Interessen, Treffs im eigenen Appartement! H 393/623

Großraum Stuttgart: Zwei nette, geile Jungs, 21/23, suchen sympathische Frauen, Mädchen ab 18 für geile Unternehmungen! H 393/612

Stuttgart – Bodensee: Er, 36, gepflegt, etwas schüchtern, sucht Reizwäscheträgerin (Ehefrau) oder Paar. Alter unwichtig! Tagesfreizeit! H 393/568

Raum Köln – 100 km: Er (Anfang 28) sucht natürlich veranlagte Erzieherin (möglichst schlank, kein Profi). Würde auch gerne Paar beim Ficken zusehen. Erbitte aussagefähige Fotos! 100%ig zurück – 100% Diskretion! H 393/627

Raum D – SG: Suche Zimmer für gelegentliche Treffs mit Freundin zum Ficken. Ca. drei bis sechs Stunden – gegen Bezahlung. H 393/626

Möchte nettes weibliches Wesen kennenlernen zum Schmusen, Liebhaben, für Unternehmungen. Bin 29, 183, meistens lieb, aber auch temperamentvoll. Möglichst Bildzuschrift! ☛ Siehe Bild. H 393/615

NRW: Eine dunkelhaarige, attraktive Sie, 25, träumt von lieber Bi-Freundin nur für sich oder alternativ von liebem Pärchen für sich und ihren Partner! Zunächst ohne PT! Wenn für Euch „Attraktivität", „Freundschaft" aber auch „Geilheit" nicht nur anzeigenübliche Vokabeln sind, Ihr ernstes Interesse habt, Spaß am Fotografieren habt und nicht nur auf „Das" aus seid, dann freuen wir uns über Eure Bildzuschrift (auch textil)! ➡ Siehe Bild. H 394/3361

Norddeutschland – BRD: Süßer, sympathischer Mann (28) sucht für gelegentliche und heiße Treffen (gern Dauerfreundschaft!) eine „Sie" oder ein Paar. Niveau und Sauberkeit Voraussetzung! Wäre toll, wenn Ihr anal mögt, aber nicht Bedingung, da recht gut „ausgerüstet". Gehe gern auf Deine/Eure Wünsche ein. Antwortgarantie und Finanzinteressenlosigkeit garantiere ich. Diskretion beiderseitig! H 393/636

Raum 85: Pisseliebhaber (29, verheiratet, aidsbewußt, gepflegt) sucht zeige- und pißgeile Sie (niveauvoll, schlank). Gerne auch „großes Fressen" (Sahneficks, Puddingorgien etc.). Bitte Wunschvorstellungen (zunächst Briefwechsel). Diskretion! H 393/739

Überall: Chice, elegante, gesundheitsbewußte Swingerin, 41, geschieden, unabhängig, sucht für feste Beziehung mit Versorgung intellektuellen Partner bis 65. Bildzuschriften mit Telefonangabe! Keine finanziellen Interessen! ➡ Siehe Bild. H 395/3363

Raum IN – N: Welche Sie darf gebundener Er, 30, gutaussehend, sportlich und gesund, verwöhnen? Habe Tagesfreizeit. Diskretion ist Ehrensache! Bildzuschrift mit Telefonnummer (muß nicht) wöre schön! H 393/616

Raum 673 – 678: Er, 30, 75 kg, sucht Sie, 18 bis 45, für zärtlichen Sex. Gerne auch vernachlässigte Hausfrau. Da Tagesfreizeit kann ich Sie diskret jederzeit besuchen. Auch Interesse an Begleitung für Clubbesuch. Nur Mut! Zuschriften mit Telefonangabe, evtl. Bild – oder nennen Sie einen Treffpunkt! H 393/611

Raum N – IN: Gutaussehender, sportlicher Er, 30, sucht Sie oder Pärchen für gelegentliche Treffs. Tagesfreizeit! Gesundheit und Diskretion Ehrensache! Bitte Bildzuschrift mit Telefonangabe! H 393/613

Raum DN – MG – AC: Welche Sie, Paar lädt Akademiker (30 Jahre, schlank) für zärtliche oder geile Abende ein? Geboten/gefordert: 100 % Diskretion, Safer-Sex und finanzinteressenlos. Rufnummer und Foto (zurück) = Antwortgarantie! H 393/609

Spanner, 30, gepflegt, wünscht sich Wichsfotos von Ihr, Paar. Auch Wichsbeziehung mit Exhibitionistin gesucht (Berlin)! H 393/600

Raum Frankfurt – Gießen: Er, 38, netter, positiver Typ, schlank und gut gebaut (leicht bi), wünscht Kontakt zu einem gepflegten, toleranten Paar. Diskretion wird geboten und erwartet. Antwort ist Ehrensache! H 393/593

Raum 4 – 5: Einsamer sucht Einsame zum Einsamen! Student sucht Sie für alles, was Spaß macht – von zärtlich bis versaut. H 393/567

Hamburg – Norddeutschland: Student, sehr attraktiv, gut gebaut und niveauvoll, sucht triebhafte Frau, geiles Paar für fantasievollen Sex in freundschaftlicher Atmosphäre. Meldet Euch – ich tu es bestimmt!!! H 393/570

Raum 6: Paar, 30/32, sucht Paar, Sie, Ihn. Wer möchte sie mit Händen/Zunge verwöhnen? Er möchte zusehen, mitmachen und Video-filmen. PT und GV nur mit Gummi. Bildzuschriften mit Telefonangabe! H 393/571

Ehepaar, 50, sucht gleiches für tabulosen Gedankenaustausch in Wort und Bild. Sind GS-Liebhaber, darum werden Paare mit PT-, GS-, oder Trioerfahrung bevorzugt, aber keine Bedingung. Auf jede offene, aussagekräftige Zuschrift wird garantiert ebenso offen geantwortet. Ganzbilder erhaltet Ihr sofort zurück! H 393/575

Geilheit mit Niveau! Bochumer Anfängerpaar, Sie 28, devot, bi und Er 33, dominant (keine Brutalitäten) bietet einzelner Sie oder Paar ehrliche, aidsbewußte Dauerfreundschaft. PT nicht Bedingung. H 393/576

Geiler, gutaussehender junger Mann möchte geile Frauen kennenlernen. Fotzentiefe und Busengröße unwichtig. PKW vorhanden! Antwortgarantie! H 393/560

Raum Solingen (5650): Er, 50, 173, 83, mit schlanker Partnerin, 47, 160, 60, sucht für erotische Abenteuer gleichgesinntes Paar mit Niveau oder auch nur Ihn. Wir haben sexuellen Nachholbedarf. Dauerfreundschaft wird angestrebt! H 393/550

Lustsklavin gesucht, 18 bis 25, ohne Verwandtschaft? Jungfrau? Nichts Bedingung. Für Sex und Haushalt etc. Bin männlich jung! H 393/628

Raum Hagen – Dortmund: Junger Mann, 164, 64 kg, 34, sucht nette, geile Freundin. ☛ Siehe Bild. H 393/601

Raum 85: Gutaussehender und aidsbewußter Er (28) sucht ebensolche niveauvolle, vollbusige Sie für Tittenficks und Leckspiele. H 393/607

Raum KS – 200 km: Zwei Männer, 42/33, suchen Soldiers, Polizisten, Lederkerle für geilen Männersex. Gern auch Farbige. ☛ Siehe Bild. H 393/604

Er möchte vor Filmkamera oder auf der Bühne von möglichst großem, pechschwarzem Schwanz die Rosette entjungfert bekommen! Auch für andere, ausgefallene Möglichkeiten aufgeschlossen! H 393/591

Raum Ffm. – 100 km: Er, 29, 186, 87, leicht bi, sucht (Ehe-)Paar. Möchte Hausfreund werden. Finanzinteressenlos! Diskretion und Sauberkeit geboten! Bilder zurück! H 393/585

Köln – Bonn – Siegburg: Ich, 30 Jahre, ledig, suche einzelne, schlanke Sie von 18 bis 28 Jahren. Ficken, Lecken, Blasen, NS. Spätere Heirat evtl. nicht ausgeschlossen. Bildzuschrift und Telefonangabe = Antwortgarantie! Diskretion und Sauberkeit selbstverständlich! HT 393/7715

Raum 4 – 5: Chris, 26, ruhig, gepflegt, wünscht sich eine Dauerfreundschaft mit niveauvollem Paar (nicht bi) oder Ihr. Zärtlichkeit sollte dabei sehr wichtig sein. Ich mag besonders Streicheln, Küssen, Französisch. Kein MS und Brutalitäten! Sauberkeit, Gesundheit, Diskretion sind Voraussetzung. Wenn gewünscht, erstes Kennenlernen durch Briefwechsel. Bitte keine Mehrfachkontaktler und Profis! ☛ Siehe Bild. H 393/689

Raum 7: Er, 30 Jahre, gepflegt und gesund, ungebunden, sucht nette Sie für alles, was zu zweit Spaß macht. Zuschriften werden garantiert beantwortet! ☛ Siehe Bild. H 398/3360

Castrop-Rauxel und Umgebung: Neuling! Junger 38jähriger möchte Fotos von sich. Welches (Ehe-)Paar (bi) macht solche und einiges mehr? Nur Mut, meldet Euch – ich annonciere auch zum erstenmal!! H 393/789

Raum 7 – 8: Er, 31, 175, 74, Bi-Anfänger, sucht geilen jungen Bi-Boy oder nettes Bi-Paar zum gegenseitigen Blasen und Bumsen sowie Paar oder Einzelpersonen, die mich in Klistier und leichte Erziehung einführen. Absolute Diskretion und Sauberkeit zugesichert! Keine Finanzinteressen! H 393/768

Raum Ruhrgebiet: Junger Mann, 37, sucht dicke bis extrem fette Frau bis 60 für eine zärtliche Dauerfreundschaft – auch Ausländerin. H 393/747

Junger Mann, 24 Jahre, sucht nette mollige Sie für gemütlichen, leistungsfreien Sex. Sauberkeit und Zärtlichkeit sind Bedingung. Bitte keine Profis! H 393/543

Großraum Stuttgart – BRD: Zärtlicher Arzt, 30 Jahre, hat viel Lust. Welche Sie oder entsprechendes niveauvolles Paar möchte sie mit ihm ausleben? Offene Bildzuschriften erwünscht! Bitte keine finanziellen Interessen! ☛ Siehe Bild. H 393/599

Raum Karlsruhe und 100 km Umkreis: Netter, geiler Er sucht Sie oder Paare für Sexspiele aller Art. Bin tabulos, sportlich, gesund. Diskretion, Sauberkeit und keine finanziellen Interessen selbstverständlich. Bildzuschrift erwünscht = garantiert zurück! ☛ Siehe Bild. H 393/597

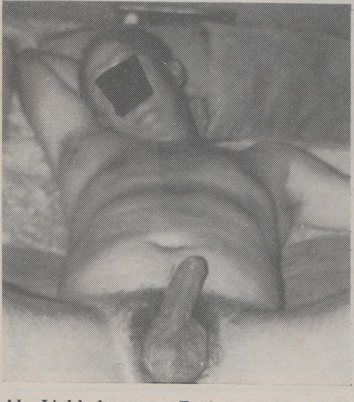

Als Liebhaber von Frauen mit großem bzw. langem Kitzler oder Schamlippen suche ich die Bekanntschaft mit einer entsprechenden Dame. Ich bin 33, 190, gutaussehend und gutsituiert. Selbstverständlich sichere ich Ihnen ein unverbindliches Kennenlernen und Diskretion zu! H 393/587

BRD – Österreich: Er, 31, 174, schlank, gesund, 19×5, verwöhnt Dame, Paar, Kreis jeden Alters mit Lecken, Ficken, Streicheln. FKK. Finanzinteressenlos! August Urlaub! H 393/606

Raum WO – MZ: Sie, 48, vollbusig, sehr geil, sucht ausdauernden Ficker. Schwanz nicht unter 20×5 (Beweisfoto). Habe keine Anlaufzeit, keine finanziellen Interessen. Sauberkeit und Diskretion muß sein! Treffs bei mir, ich will nur meine Fotze vollgespritzt haben. Alter egal! Zwei stark gebaute Hengste willkommen, die mich kräftig abwechselnd ficken. Kein NS, SM, anal. ☛ Siehe Bild. H 393/582

Raum AB – F: Er, 40, sucht geile Sie für tabulosen Sex, Alter unwichtig. Auch Ausländerin – Pärchen – Clubbesuche! H 393/544

Nordhessen: Anfängerpaar, 32/31, gepflegt, sucht gleiches f. prickelnde Abwechslung (auch einzelne Dame, keine Herren). Bitte Foto und Telefonangabe = Antwortgarantie! ☛ Siehe Bild. H 393/592

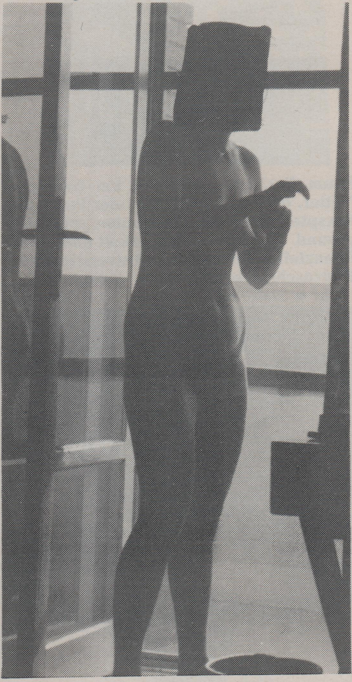

Raum Bonn: Rentner, schlank, verheiratet, sucht eine Frau, die es liebt, ein- oder zweimal wöchentlich ein zärtliches Sexerlebnis zu haben, da meine Frau Sex ablehnt. Nicht Alter und Aussehen ist maßgebend, sondern Wunsch und Freude an intimen Erlebnissen. H 393/670

RENATE aus Berlin, bist Du schon umgezogen? Bitte gib Deine neue Adresse, unsere Korrespondenz fing so gut an. Olav in Hamburg ist schon ganz durstig und möchte Dich gern treffen, egal wo. H 393/598

Raum 2 und weiter: Erstversuch! Attraktive Sie, 36, bi, zeigefreudig, Reizwäscheträgerin, sucht für fantasievollen Sex hübsche Freundin oder Paar. Möglichst Bildzuschrift! H 393/596

Raum 7: Fantasievoller Vierziger sucht Damen, Herren, Paare zum gemeinsamen Wichsen an allen möglichen Orten. Auch Wichsbriefwechsel erwünscht! H 393/589

Raum Frankfurt: Er, 34, 186, schlank, keine Körperhaare, 18×5,5, nach monotoner Ehe wieder allein, 100%ig gesund und sauber, sucht geile (rasierte) Sie oder Paar (auch bi). Lecke gerne und möchte außer MS alles kennenlernen (Anfänger). Diskretion zugesichert, evtl. Dauerfreundschaft! H 393/637

Mainz: Er, 47, sucht zierliche Sie für NS und Anal. Da alleinstehend, auch Wochenendbesuche möglich. Keine Herrenanrufe! Telefon: 0 61 31 / 22 94 90.

Wuppertal: Masseur Bernd (arbeitslos) sucht noch niveauvolle Damen, Paare, Herren für Freitag-, Samstag-Party. Telefon: 02 02 / 74 07 59, nach 21 Uhr.

Raum Ulm – 150 km: Schmusekater, 24, sucht Schmusekatze für zärtliche Stunden. Stehe auf alles, was Spaß macht. HT 393/7644

Wir, ein junges Paar, suchen geile Sie, Alter 18 bis 40, die mit mir meinen immergeilen Mann verwöhnt. Wir sind sauber, diskret, tabulos und finanzinteressenlos. Bitte Bild und Telefonnummer! HT 393/7693

Großraum Stuttgart: 28jähriger, gutaussehender Tangaträger wünscht weibliche Hilfe beim Auspacken und Ausrichten. Vielleicht erleben wir eine angenehme Überraschung? ☛ Siehe Bild. H 393/791

Raum 6 und weiter: Er, 25 Jahre, diskret und gutaussehend, sucht Gleichgesinnte Sie für geile Spiele zu zweit. H 393/662

München – Passau und weiter: Gepflegter Mann (30), Hengstschwanzträger (20×5), sucht geile Sie oder Paar für zärtlich-wilde Sexspiele. Alter, Figur egal. Geboten und erwartet: Aidsfreiheit, Diskretion, Finanzinteressenlosigkeit, Geilheit! ☛ Siehe Bild. H 395/3372

NRW: Netter junger Mann, 27, 1,80, schlank, dunkelhaarig, 18×5, sucht Dame oder Paar (kein bi) für erotische Stunden! Gerne Dauerfreundschaft oder als Hausfreund. Keine finanziellen Interessen! 100% Diskretion und Sauberkeit! Wohnung und Auto vorhanden! Bitte öfter versuchen: Schichtarbeiter! Telefon 0 23 02 / 4 99 44.

4500 Osnabrück: Paar, 34/39 Jahre, mit Freundin, sucht für geile Sex-Parties Sie, Ihn und Paare! Freitags und samstags. Telefon: 05 41 / 70 78 75 und 0 54 05 / 20 50.

Club für
tolerante Paare
Traumland®
Tel.: (0 22 24)
30 58 u. 25 05
Autom. Band-Information

Datteln: Suche Frau oder Paar für alles. Bin 34, 184, 78, gerne Interesse an: leicht bi, Lack, Leder, Gummi und Erziehung, da echt neu für mich! H 393/817

Ruhrgebiet: Zärtlicher, gefühlvoller Psychologe, 50, 166, wünscht Sex ohne Hemmung mit sinnlicher Frau (tagsüber, nachts). Telefon: 02 09 / 78 58 62.

Er, 29, 1,90 m, schlank, sucht Sie, Paar bis 40 für erotische Spielereien. Telefon: 07 21 / 49 52 88.

Raum 4 – 6: Suche einfühlsame Bi-Freundin, die mir und meinem Freund zeigt wo es lang geht! Möglichst Bildzuschrift und Telefonnummer! Postlagernd unter „Herold“, 5882 Meinerzhagen 1. ☛ Siehe Bild.

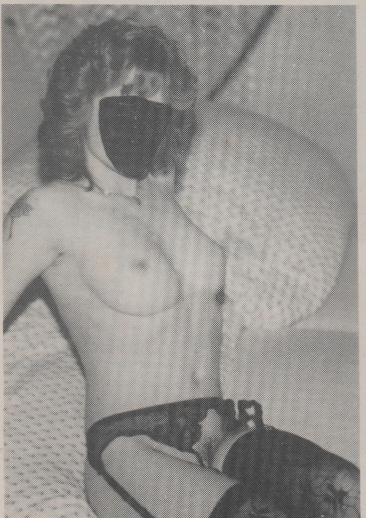

Großschwänziger Er, 25, immer geil, sucht Sie oder Paar als Dauerfreunde. Alter egal, bitte Bildzuschrift = garantiert zurück. Aussehen meinerseits: schlank, blond, fester Arsch. H 393/561

Raum DO – MS: Er, 49, mit Hengstgehänge, immer geil. Welche Frau, Paar, Alter nebensächlich, braucht ihn? Diskretion! Bildzuschriften = garantiert zurück! H 393/562

Raum 5: Geiles Abficken vor laufender Kamera? Bi-Mann, 39, mit starkem Gehänge und Videokamera, sucht Damen, Paare und Gruppen! H 393/553

Ostfriesische Küste: Er, 30, 180, 75, gutaussehend, topfit, sucht Sie oder Paar für tabulose Spiele, Besuche auch Urlauber, grüne Witwen bis ca. 50. H 393/552

Junger Mann, 28, möchte sich von einer Frau ordentlich in den Mund scheißen und pissen lassen. Welche Frau hat Lust? H 393/822

Niederrhein: Großschwänziger, attraktiver Voyeur (58, 186) sucht dildobegeisterte, leidenschaftliche Onanistin, Reizwäscheträgerin für zeigefreudige Masturbationsspiele (auch Damenpaar). H 393/559

Raum Paderborn: Zugezogener Er, 31, schlank, zärtlich, diskret, ohne finanzielle Interessen, sucht nette Sie, Paar oder Kreis für zärtliche Stunden über die Bettkante hinaus. H 393/541

Geile Maus, 23, bi, sucht Sie, Ihn, Paar, Lustdiener, Lustsklaven. Nur ernstgemeinte Bildzuschriften werden beantwortet! Keine finanziellen Interessen! ☛ Siehe Bild. H 393/565

Berlin: Frauen ab 18: Geil? Lust zum Ficken? Ich, Bernd, 21, 190, schlank, auch keine finanziellen Interessen! Telefon: 030/4335175.

Attraktive Ärztin, 33, 172, 60 kg, ungebunden und nicht unvermögend, möchte an Wochenenden von sehr erfahrenem Ihm, Ihr, Paar zur Hobby-Nutte, Hobby-Domina, Hobby-„O" ausgebildet werden! Keinerlei finanzielle Interessen meinerseits – aber bitte nur sehr offene, sehr aussagefähige Zuschriften! Diese Anzeige ist wirklich kein Scherz, sondern absolut ernstgemeint! ☛ Siehe Bild. H 393/806

Hausfreundin! Herr, 45, sucht nette Sie – Sympathie entscheidet. Alter unwichtig. Diskretion und Gesundheit Bedingung. 100% Antwort bei Telefonnummer oder Anschrift! H 393/830

Mönchengladbach: Welche ältere, fantasievolle Verkleidungsliebhaberin, masturbationswillige, zeigefreudige Reizwäscheträgerin, alleinstehend, sucht adäquaten Reizwäschekavalier (59, 187) mit Niveau? H 393/912

Raum 6: Er, 24, 1,75, schlank, gutaussehend, sucht dominante Sie bis 30, um als tabuloser Lustsklave zu dienen. HT 393/7690

Hohenlohe: Er, 33, sehr geil, sucht Frauen und Freundinnen ab 35 für alles, was sie sich wünschen. Bitte melden – mit Bild! ☛ Siehe Bild. H 393/816

Raum 68: Er, 27, 180, 72, sucht nette Sie oder Paar für ausschweifende (ausgefallene) Nächte. Diskretion und Sauberkeit selbstverständlich. Bildzuschrift = Antwortgarantie! Postfach 2127, 68 Mannheim 1. ☛ Siehe Bild.

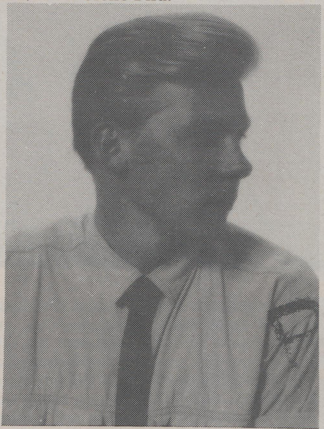

Raum 2000: Suche liebes, sympathisches, junges Pärchen, welches jungen Boy mit wenig Erfahrung in ihr zärtliches Liebesleben einbezieht. Wenn er nicht bi ist, wäre toll, da sehr interessiert. Dauerfreundschaft wird angestrebt. Interesse an 383/822, 383/976, 383/5299, 390/3158. Bildzuschriften werden 100%ig beantwortet. Sehr junger Bi-Boy kann sich melden! ☛ Siehe Bild. H 393/953

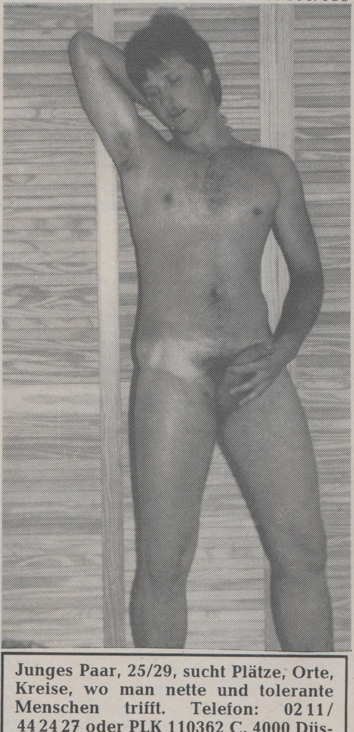

Junges Paar, 25/29, sucht Plätze, Orte, Kreise, wo man nette und tolerante Menschen trifft. Telefon: 0211/442427 oder PLK 110362 C, 4000 Düsseldorf 1.

Sind vom 23. 7. bis 5. 8. 88 in Timmendorfer Strand (Hotel): Sie, 47, südländischer Typ, sehr aktiv, möchte im Beisein ihres Mannes von niveauvollen, stark gebauten Männern verwöhnt werden. Erlaubt ist alles, was Spaß macht. Keine Tabus und keine Anlaufzeit. Auch Paare wären angenehm. Sehr schön wäre eine Bootsfahrt! Bitte Bildzuschrift mit Telefonangabe = Antwortgarantie! ☛ Siehe Bild. H 393/873

Raum Frankfurt: Hallo, liebes HW-Paar! Habt Ihr nicht auch manchmal Lust auf zärtlich-geilen Triosex? Vielleicht bin ich, 30, 174, gesund und verantwortungsbewußt, der Richtige? Wenn Ihr Niveau habt, Reizwäsche liebt und Swingern lieber aus dem Weg geht, dann schreibt mir einfach einmal! ☛ Siehe Bild. H 398/3373

Raum HU – OF – F: Welche Dame jeden Alters möchte von jungem, gutaussehendem Mann verwöhnt werden? 100 % Diskretion! HT 393/7801

Raum 8: Sie sucht einen zweiten Schwanz, sehr dick, maximal 18 cm, nicht bi, für spontane Fickabenteuer. Bild, Telefonangabe = Antwortgarantie! ☛ Siehe Bild. H 393/943

Ruf doch mal an!

Raum Gießen – 50 km: Er, 38, sucht Dame bis 55 für zärtlichen Sex. Telefon: 0 64 41 / 7 30 91. Männeranrufe zwecklos!

Berlin: Junger Mann, 24, blond, schlank, sucht Gruppen, Paare, Damen. Ich bin leider über 08-15-Sex noch nicht hinausgekommen und möchte nun meine geilen Fantasien praktisch erleben. Wer hilft? Diskretion, Antwort, Bild zurück sind garantiert! H 393/821

Raum Köln: Netter junger Mann, 30, sauber, nicht schlecht aussehend, sportlich, schlank, immer geil, wichse mehrmals täglich, zärtlich-dominant (AIDS-bewußt), sucht geile, hemmungslose Sie zum Austoben (auch Bi-Maus). Eine Freundschaft sollte es auch werden. Erwarte faire Zuschriften! Bild wäre schön, muß aber nicht. Profis zwecklos!! H 393/808

Raum 4: Immer-geiler Er, 35 Jahre, gutaussehend und zu fast allen Schandtaten bereit, sucht Sie und Paare zum Mitmachen. PLK 022872 B, 4100 Duisburg 11. ☛ Siehe Bild.

Raum 5 – 100 km: Zwei Freunde, 30 und 40, schlank, humorvoll und ohne Tabus, suchen Sie oder Paar. Dauerfreundschaft erwünscht. Diskretion und Sauberkeit selbstverständlich! ☛ Siehe Bilder. HT 393/7803

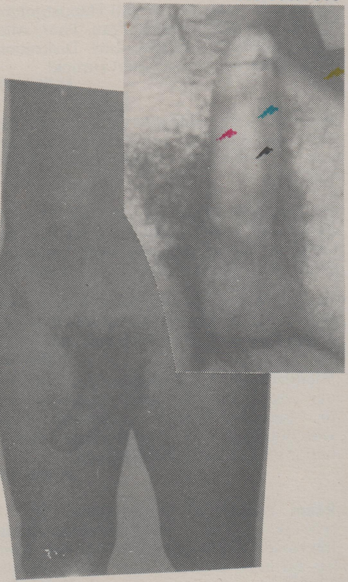

München: Er, 22 Jahre, 1,74 m groß, sucht nette Sie bis 60 für gelegentliche Treffs bei Ihr. Keine finanziellen Interessen. Zuschriften bitte nur mit Bild und Telefonnummer! HT 393/7765

Raum LB – S: Welches Paar opfert sich und klistiert jungen Bi-Boy (27)? Mache alles mit (außer SM und Kaviar). Bildzuschriften! Antwortgarantie! Ohne finanzielles Interesse! HT 393/7650

Suche Geburtstagsgeschenk für meinen Mann! Sein Geburtstagswunsch: Einmal von zwei Frauen verwöhnt werden! 52 Jahre, 1,88 m groß. Keine Profis! HT 393/7759

Ruhrgebiet: Geiles Paar, Sie stark bi, sucht Einzelpersonen oder Paar für alles, was Spaß macht: PT, GS mit Männerüberschuß, Video-Filmen usw. Nur aussagefähige Bildzuschriften werden garantiert beantwortet! ☛ Siehe Bild. H 393/856

Raum F – WI: Junger Mann, 24, sucht nette, abenteuerlustige Sie von 18 bis 24 Jahren für gemeinsame Unternehmungen. Dauerfreundschaft erwünscht, bei Bildzuschrift sofortige Antwort garantiert!
☛ Siehe Bild. H 393/931

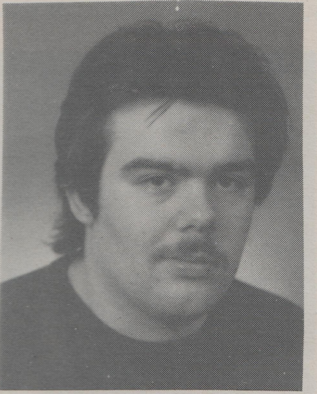

Raum 5 – 4: Welches Paar, Frau sucht geilen Mann, 31, 180, schlank? Mache alles mit! Antwort mit Telefonangabe und Bild!
☛ Siehe Bild. H 393/901

Raum Köln – Bonn: Welcher Student, Azubi (nur stark gebaut, ab 21×6 cm) besucht Bi-Mann, 39 Jahre, schlank, um vor dem Video zu Wichsen – kein Sex, nur Wichsen? Anfänger willkommen! Diskretion geboten und erwartet. Bildzuschrift erwünscht und Maßangabe. Großzügige Unterstützung wird geboten! H 393/841

Raum 6 – 8: Erstanzeige! Sehr attraktiver Mann, 30, 180, mit schönem Po und rasiert, sucht für diskrete Treffen netten älteren Herrn zu geilen Spielen in süßer Reizwäsche. Bin niveauvoll und absolut Safer (gerne auch Dame mit großer Oberweite). Liebe Sonne, Video und Urlaub. Bitte diskret, da gebunden! ☛ Siehe Bild. H 393/895

Raum Würzburg: Er, 29, 186 groß, 90, verheiratet, sucht Sie, 18 bis 60, für zärtliche, geile Stunden. Tagesfreizeit möglich. Wann darf ich Dich besuchen? Bild-, Telefonzuschriften! H 393/956

Raum HL – 150 km: 33jähriger, geiler Langschwanz, 21×5,5, sucht Paar oder Dame zum Ficken und Wichsen (Parkplatz oder Kino angenehm)!
☛ Siehe Bild. H 393/935

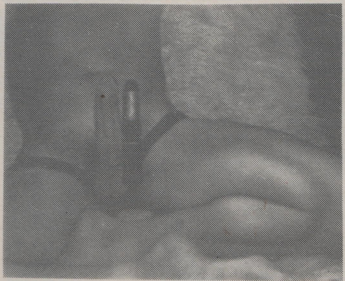

Raum Köln: Geiler Bengel (23) mit dickem Schwengel sucht geile Frauen für heißen Sex. Habe Tagesfreizeit, freue mich über jede scharfe Bildzuschrift!
☛ Siehe Bild. HT 398/7825

Er, 29, blond, mollig, sucht im Raum 4 und 5 Paar oder Dame zwecks Aktfotos von ihm mit schneller Entwicklung bei Kostenerstattung. Gern mit Sex-Abend verbunden sowie Raum überall Telefonsex. Wunschvorstellung mit Bild und Telefonnummer wäre angenehm! HT 393/7734

Ruhrgebiet: Junger Mann, 33, 1,83 m, Akademiker, mollig, unerfahren, sucht Liebeslehrerin, gern mollig, Alter unwichtig, die Stöckelschuhe, Strapse und Mieder mag. Antwortgarantie! HT 393/7800

Raum AB – DA – WU – F – 200 km: Er, 22, sauber und diskret, mit ständig geilem Schwanz, sucht geile Sie (gerne auch mit Freundin) im Alter von 18 bis 40 Jahren für hemmungslosen, geilen Sex! Jede Bildzuschrift mit Telefonnummer wird sofort beantwortet. Nur Mut! Finanzinteressenlos! H 393/962

Raum BN – K – KO – Eifel: Welcher wirklich nette, anpassungsfähige, attraktive, gesundheitsbewußte, diskrete und sehr stark gebaute Bi-(Ehe-)Mann möchte vorerst allein mit einem netten, attraktiven Ehepaar, 36, 160 und 38, 180, erotisch-geile Stunden verbringen (später gerne mit Partnerin)? Bitte Bildzuschriften = ehrenwörtlich zurück! H 393/929

Raum MZ – WI: Hausfreund gesucht! Netter junger Boy gesucht, der mich (24 Jahre) zusammen mit meinem Partner verwöhnt.
☛ Siehe Bild. H 398/3375

Er, gepflegt, immer bereit, sucht ebensolche Sie zwecks erotischer Treffs. 100 % Diskretion, finanzinteressenlos! HT 393/7812

Raum Wiesbaden – Mainz: Er, 26, sucht Mädchen ab 18, Frauen zum Lieben. Bitte nur Telefonnummer! HT 393/7754

Raum 62: Er, 40, 178, schlank, ungebunden, Akademiker, sucht nette Sie für Gespräche. HT 393/7811

Raum 85: ACHTUNG TRIOFREUNDE! Sie, 27 Jahre, sucht IHN (nicht bi) ab 5 cm ∅, der mich zusammen mit meinem Mann verwöhnt. Bild und Telefonnummer = Antwortgarantie! ☛ Siehe Bild. H 393/941

Ruf doch mal an!

Im Auftrage meines Herrn, 43, 171, Geschäftsmann, suche ich, seine wohlerzogene Lustsklavin, 28, 174, Akademikerin, einen zeigefreudigen Teeny oder eine junge Frau mit Bi-Neigung, die ihre entwicklungsfähig-devote Veranlagung bei gemeinsamen Lektionen von meinem fantasievollen Meister ausbilden lassen möchte. Falls Du eine noch unerfahrene, schüchterne aber neugierige und veranlagte Anfängerin bist, wirst Du behutsam und einfühlend in unsere bizarre Traumwelt eingeführt. Da ich Intimschmuckträgerin bin, solltest Du es auch werden wollen. Meldungen mit Foto (zurück) und offenen Schilderungen Deiner Neigungen werden diskret behandelt und garantiert beantwortet. Kontaktaufnahme von Paar mit gleicher Erotikveranlagung ebenfalls erwünscht! ☛ Siehe Bilder. H 395/3367

Raum Düsseldorf: Strapstragende Verführerin gesucht! Bin 34, schlank, sauber, Nichtraucher, etwas schüchtern. HT 393/7600

Attraktiver Er, 29, 182, gepflegt, mit Niveau, sucht geile Sie oder Paar füf frivole Sexspiele, Exhibitionismus, Sex an gewagten Orten, Fotografie, Video und leichte Erziehung. Welches Paar läßt mich zusehen? Diskretion und Antwortgarantie! ☛ Siehe Bild. H 393/723

München und weiter: Deutsch-Italiener, 38 Jahre, 1,72, gesund und gepflegt, sucht Sie (40 bis 50). Älteres Ehepaar ab 50 auch angenehm! HT 393/7683

Raum Oldenburg: Soldat, 176, 66, 23, sucht scharfe Maus zum Rummachen. Bildzuschrift mit Telefonnummer und Rückporto! H 393/788

Raum BO – E – ME: Er, 29, mit kleinem Schwanz, sucht zärtlich-geile Sie, 18 bis 35. Bild und Telefonnummer = Antwortgarantie! H 393/783

Hello I love you, won't you tell me your name? Emmen, Holländer, Leichtfarbiger, 29, 183, Nichtraucher, glaubt an Gott, Zärtlichkeit, heiße Liebe. Welche (Bi-) Schülerin, Studentin? ab 18 ist ähnlich? Mag Popmusik, Intimtanzen, Fotografieren (Dich), Minirock. Logierbesuch, Nacktschwimmen hier möglich. Schreibt englisch/deutsch mit (Nackt-?)Bild! Habt Mut! Küsse (60 Jahre)!! ☛ Siehe Bild. H 394/3368

Raum Essen – 150 km: Er, 1,89, 88, 28 Jahre, sucht Damen ab 18 bis 50 Jahre zwecks geiler Treffs. Bin für alles zu haben! Keine finanziellen Interessen. Sauberkeit und Diskretion Ehrensache! PLK Nr. 013470 D, 4300 Essen 1.

Gelsenkirchen – 100 km: Top-Junge, 24 Jahre, schlank, nett, zärtlich, anpassungsfähig, verwöhnt die niveauvolle Dame. Da Tagesfreizeit vorhanden, besuche schon ab 7 Uhr möglich. Wie wärs mit 'ner Nummer vor dem Frühstück? Bitte nur ernstgemeinte Zuschriften an Postfach 102716, 4650 Gelsenkirchen.

Raum Ludwigshafen – Mannheim – 100 km: Welche Dame oder Paar wünscht sich eine zärtliche und erotische Dauerfreundschaft mit unerfahrenem Ihn, 25, 183, 76, mit eigener Wohnung? Zuschriften mit Bild und Telefonnummer werden garantiert beantwortet (Bild zurück)! HT 393/7766

Raum 5, 6, 7: Hallo! Suche junge Sie oder Paar (evtl. bi) zum Abbau meines Zärtlichkeitsdefizits. Habt Mut! Bin 30, HIV-negativ, diskret. Bitte Bild, Telefonnummer. Interesse an H 387/735, H 387/819, 389/3024, 389/3027, 390/571, 390/3199, 390/645, 395/3232. ☛ Siehe Bild. H 393/674

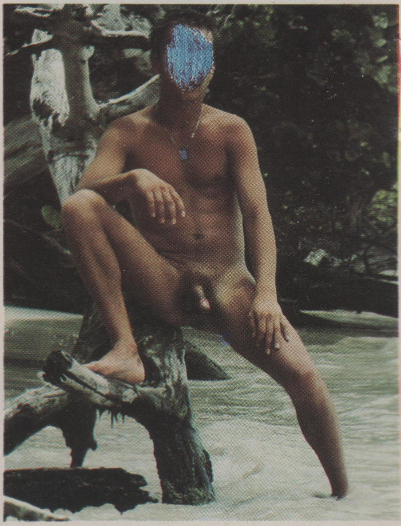

Raum 6: Welche Sie oder Paar möchten mir das Ficken beibringen? Bin 31 und immer noch unerfahren. H 393/765

NRW: Junger Boy, 18, sucht Sie für geile Sexspiele. Möglichst Bildzuschriften! 100% Diskretion! H 393/750

NRW und weiter: Paar, Girl oder Boy gesucht, welche Lust und Geduld haben, meine attraktive Frau (23, schlank) ohne ihr Wissen zu verführen. Ich (27, schlank) gebe Tips. Bitte Fotozuschriften! ☛ Siehe Bild. H 393/727

Raum 4: Gesucht: Echt veranlagte, devote Dame – kein Profi –, die sich von Privat-Domina gelegentlich mehreren Herren vorführen läßt! H 393/961

Raum 2: Reife Frau, 42, schlank, möchte jungen Männern (18 bis 30) eine zärtliche Lehrerin sein. Diskretion erwartet und geboten! Rückporto = Antwortgarantie! Keine finanziellen Interessen! H 393/945

Norddeutschland: Zwei stramme Dickschwanzhengste (28) suchen Stute(n). Keine Finanzinteressen, Sauberkeit, Diskretion selbstverständlich! H 393/918

Schlanke, gepflegte Unternehmerin, rasiert, dominant aber unerfahren, sucht dominante Sie oder Kreis, um devoten Ehemann, rasiert, bi, zum gehorsamen Lust- und Leckesklaven zu erziehen. Auch gleiches Paar angenehm. Keine Brutalität und kein Toilettensex. Wer hilft mir? Raum 7. ☛ Siehe Bilder. H 393/872

Raum Stuttgart – Heilbronn – 100 km: Geschäftsmann, 33, schlank, sucht Sie oder Paar, Alter und Nationalität nebensächlich, für zärtlich-geile Spiele. Diskrete Dauerbeziehung erwünscht! H 393/840

Raum 7000: Junges Paar (20/30) sucht geile(n) Hausfreund(in) für heiße Stunden zu dritt, viert. Sauberkeit und Diskretion sind selbstverständlich. Bei Sympathie Dauerfreundschaft erwünscht! Jede Bildzuschrift wird beantwortet! ☛ Siehe Bild. H 393/948

Büstenhalter-Fetischist sucht Tauschpartner für getragene BHs. Habe umfangreiche Sammlung! H 393/835

München: Welche Sie, Paar wichst, fickt gerne bei Pornofilmen? Junges Paar möchte gerne zuschauen, mitmachen. H 393/837

Berlin und weiter: Niveauvoller, gutaussehender Er, 40, 190, 90, Voyeur, Exhibitionist, sucht ebensolches Paar, Einzelpersonen, Gruppen oder Club zum gegenseitigen Zeigen, Zusehen, Onanieren. Welche Dame schaut uns Männern beim gegenseitigen Wichsen, Abspritzen zu? Onanierend und passiv werden Paare beim Spielen beobachtet. Welche Paare und Einzelpersonen wichsen im Kino, Parkplatz, Freinatur? Bitte um Kontakt, besonders suche ich diskreten Exhibitionisten zum Erfahrungsaustausch und gemeinsame Aktivitäten. Anonym bleiben möglich sowie anonyme Zuschriften mit Info willkommen! ☛ Siehe Bild. H 393/944

Raum München: Bi-Maus gesucht von Ehepaar, 39/41, schlank. Diskretion und Sauberkeit Voraussetzung. Bei Sympathie kostenloser Urlaub Juli/August im Süden möglich. Wann lernen wir uns kennen? H 393/952

Raum SI: Paar (20/25) sucht Sie für zärtliche Stunden bei uns. Übernachtungsmöglichkeit! Bildzuschrift = Antwortgarantie! H 393/939

Köln – Umgebung: Zurückhaltender, wenig erfahrener Mann (33) sucht einfühlsame, nette SIE (20 bis 35) zwecks gemeinsamer Freizeitgestaltung. Bildzuschrift mit Telefonangabe erwünscht! H 393/940

Ruhrgebiet: Bi-Mann, 50, möchte privat Pornovideos, evtl. mehr, sehen. Kurzzuschrift = meine Telefonnummer! H 393/937

Raum 67 – 75: Er, 29, sucht geile Sie für ausdauernde, finanzinteressenlose, tabulose Fickereien. Gerne Pärchentreffbegleitung! H 393/933

Welcher Dame darf ich die stark behaarten Beine lecken und evtl. dabei wichsen? Ficken nicht unbedingt erforderlich. Aussagefähige Bildzuschrift! Diskretion!! H 393/926

Benelux sowie angrenzende Räume 4 – 5 – 350 km: Erstversuch! Er, 29, 167, 90, 16×5! Bin mollig und allem aufgeschlossen sowie an anal und gegenseitigem Französisch total, Schmusen und bei Gefallen vielem mehr interessiert. Suche wenn möglich schlanke Sie von 18 bis 50 Jahren für gelegentliche Treffs. Antwortgarantie und Bild zurück! Ich gebe gerne eine Anerkennung oder kleines Taschengeld. P.S.: Auf Wunsch wäre ich sofort bereit, einen AIDS-Test zu machen sowie ihre Kosten zu erstatten für Ihren Test! HT 393/7733

Mannheim – 200 km: Zweiunddreißiger, verheiratet, sucht wichsende, pornoliebende Stute mit Wohnung. Pissende, fickende, perverse Reizwäscheträgerin bevorzugt! H 393/100

Gutaussehender junger „Er“ sucht Paar oder Sie, die Großkaliber und anal gern hat. Diskretion! Antwortgarantie! H 393/92

Norddeutschland (und weiter): Für gemeinsame Spiele sucht 28jähriger Er Maus oder Paar (auch älter). Sauberkeit Voraussetzung! Mag anal und bin gut bestückt. Bitte keine Swinger, da Dauerfreundschaft angestrebt wird! H 393/93

Raum 5400 und weiter: Gepflegter Vierziger, diskret, Niveau, sucht Sie für wollüstige Spiele. Dauerfreundschaft möglich! Keine finanziellen Interessen! Bitte Bildzuschrift! ➡ Siehe Bild. H 393/291

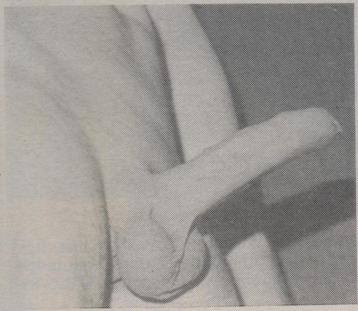

Raum 4: Geiler Er, 21, sucht sexbegeisterte Sie, Paare für heiße Spiele. Alter und Aussehen zweitrangig! H 393/94

Raum Hessen: Schüchterner Anfänger sucht diskrete Sexsklavin für Erziehung ohne AIDSPraktiken. Honorar geboten! Bitte Bild und Telefonnummer! H 383/89

Raum Bayern: Er, 28, sucht unerfahrene Teenys, Frauen und Schulmädchen ab 18, die gerne die zärtlichen Sexspiele erlernen möchten. Wie zum Beispiel Streicheln, Küssen und Schmusen sowie Lecken und Blasen. Nur Mut und schreibe!! H 393/79

Berlin: Sympathischer Kaufmann (Anfang 40) sucht saubere, maskuline Jungmänner ab 18 für gegenseitige Analspiele (Lecken, Dehnung, Dildo, evtl. Klistier). Kein Kaviar, dafür gerne NS. Bitte Bildzuschriften (garantiert zurück)! ➡ Siehe Bild. H 393/288

Stuttgart: Hobbymasseur bietet Damen wohltuende Erotikmassagen. Keine Finanzabsichten! Garantiert: Diskretion, Gesundheit. Haus-, Hotelbesuch! Bild, Telefonangabe? H 393/57

Er, 40, 1,88, 95, dominant, sucht eine zuverlässige Zofe, Leckslaven oder einen Zögling, mit schlankem, knackigem Arsch (rasiert). Ausführliche Fotozuschriften und Rückumschlag werden beantwortet! Keine finanziellen Interessen! H 393/52

Raum Essen: Er, 24, 188, 20, sucht nette, schlanke Sie ab 18. Evtl. Bildzuschrift und Telefonnummer oder Adresse! H 393/51

Hessen: Welche vernachlässigte aber geile Ehefrau läßt sich gelegentlich von zwei spritzfreudigen Hengsten (22 und 29 Jahre) kräftig durchvögeln und ihre Löcher hemmungslos mit unserem heißen Samen abfüllen? H 393/45

Ehefrau, 52, 152 (Nymphomanin) sucht mit Wissen ihres Mannes Gelegenheit zur Befriedigung ihres Triebes. Wer kann sie an Clubs, Eroshäuser oder private Kreise vermitteln? ➡ Siehe Bild. H 393/276

Raum 4 – 5: Er, Anfang 60, gut gebaut, 19×5,5, möchte tagsüber diskret und verschwiegen geile Frau verwöhnen, Alter unwichtig! H 393/318

München: Paar, 29/31, möchte endlich von aktivem Paar oder Bi-Frau hemmungslos vernascht werden! Wir sind beide bi, gerne passiv, lieben frivole Kleidung, Soft-Erziehungsspiele – versaut uns!!! ➡ Siehe Bild. H 393/273

NRW: Zentimeterprotze, Biedermänner unerwünscht! Lieber möchte ich die Freuden der Triole mit einem charmanten, gebildeten Mann ab 30 entdecken und auskosten ... Aussagefähige Bildzuschriften mit fantasievollen Ideen erhalten garantiert Antwort! ➡ Siehe Bild. H 393/284

Raum 2 – 6: Recht passabel aussehender Akademiker, 39 Jahre, 180, zeitlich und finanziell unabhängig, sucht wirklich attraktive und geile Dame, Paar oder Kreis. Geilheit sollte Niveau und Erotik nicht ausschließen. Tabus außer Brutalität gibt es nicht. Faible für Gummi, High Heels, Dildos etc. H 393/76

Raum WI – MZ – F: Welche attraktive Frau, Paar bis 50 Jahre sucht wirklich ehrlichen Dauerhausfreund, 24 Jahre, bi, 175, hübsch, schlank, gesund, sportlich. Diskretion! Keine finanziellen Interessen! Möglichst Bildzuschrift! H 393/75

München – Umgebung: Er, 25, sucht Liebeslehrerin, die auch Spaß am Arschfick hat. Alter und Aussehen nebensächlich! H 393/73

Raum 6 – 200 km: Sehr mollige Sie bis 35 für immer gesucht von Ihm, 28, blond, 1,82 m, schlank. Gerne gut 2, 3, 4 Zentner schwer, ab 1,60 m groß. H 393/64

Stundenlange, zärtlich-intensive Erotik ohne Tabus, hemmungslos leidenschaftliches gegenseitiges Lecken an Geschlechtsteil und Gesäß, bis uns Natursekt und Kaviar genüßlich auf der Zunge zergehen! Welche Frau mag lustvolle Fäkalerotik und gefühlvollen Analverkehr? Hab Mut und Vertrauen und schreib mir (Mann, 37)! H 393/63

Braunschweig: Junger Unternehmer sucht Freundin für gelegentliche Treffs im Alter von 18 bis 30. Wohnung kann kostenlos gestellt werden. Sie sollte ca. 170 cm groß, schlank sein, gern Reizwäsche tragen und tabulosen Sex mögen. Bildzuschriften an H 393/62

Sympathischer, diskreter, alter, sehr aktiver Bielefelder sucht oral total gepflegten, gesunden, gut bestückten Dauerfreund, Paar. Auch Einladungen bis 300 Kilometer! H 393/61

Raum DA – OF – F: Zwei Männer, 37 und 43 Jahre, gut gebaut, suchen Frauen und Paare, auch einzeln, für unkomplizierte Dauerfreundschaft. Bedingung: Sauberkeit und Diskretion. Bitte Bild und Telefonangabe! H 393/47

NYLONFAN, 27, 177, schlank, gutaussehend, verschmust, möchte sein Faible für schwarze Nahtstrümpfe und hochhackige Pumps bei langbeiniger, zeigefreudiger SIE durch Sehen, Streicheln, Küssen ihrer bestrumpften Beine und pumpstragenden Füße ausleben. Bildzuschrift! Antwortgarantie! H 393/209

Raum 1000: Unerfahrener und schüchterner Boy, 28, 183, 86, sucht nette, zärtliche Liebeslehrerin bis 40 mit eigenem Liebesnest in Berlin für alles Schöne (kein NS, MS). Safer-Sex! Keine Profis und Geldinteressen, aber Dauerfreundschaft erwünscht! Diskretion, Sauberkeit, Zuverlässigkeit beiderseits! Bildzuschriften garantieren Antwort! H 393/196

Raum 4, 5, 6, Eifel: Er, 31, 78 kg, 182, normal gebaut, Erstinserent (kein Mehrfachkontaktler), selbständig, Tagesfreizeit, sucht reiferes, erfahrenes, weibliches Semester bis 65, gerne mollig, evtl. dominant. Flinke Zunge zum ausdauernden Lecken einer nassen, geilen Möse vorhanden. Paar auch angenehm, aber keine Bi-Erfahrung. Diskretion! H 393/192

Raum 4: Erstkontakt! Paar, 26, sucht geiles Bi-Girl für zärtlichen bis versauten Sex. Wir haben ein Faible für geile Treffs im Wald oder an anderen gewagten Orten. Bildzuschrift wäre nett! ☛ Siehe Bild. H 393/257

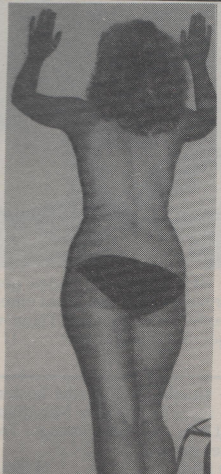

Raum 6: Wirklich gutaussehender Boy, 25, schlank, sucht Frau oder Paar. Möglich ist was gefällt. Mache fast alle Variationen der Erotik mit! H 393/174

Berlin: Welche nette Dame (Ehefrau) ab 40 (gerne korpulent) möchte von einem gepflegten, 40jährigen Mann zärtlich verwöhnt werden? Sauberkeit und Diskretion Ehrensache! Dauerfreundschaft? H 393/150

Bielefeld – 100 km: Er, 39, sucht geiles Paar für abendliche Treffs. Lecke und ficke tabulos – bin aber nicht bi. Sauberkeit und Diskretion Ehrensache! H 393/115

Ich, 28, 176, 65 (20×5), supergeil, zu allem bereit, möchte geiles Paar (AIDS-frei), wie ich, kennenlernen, rumgeilen (auch bi) etc.? Bitte Bildzuschrift – antworte 100%ig! H 393/43

Gutaussehender Endvierziger sucht bestrapste Sie mit großen Titten, die im Auto oder bei Ihr seinen Schwanz verwöhnt. Taschengeld möglich! Bildzuschriften unter H 393/41

Augsburg: Erstversuch! Er, 31 Jahre, sucht geile Sie, Paar für hemmungslose Sexspiele aller Art. Sauberkeit und Diskretion erwartet und geboten. Dauerfreundschaft ohne finanzielle Interessen erwünscht. Übernachtungsmöglichkeit vorhanden! Foto erwünscht – 100%ig zurück! H 393/36

Raum 3: Ehemann, zur Zeit solo, gesund, sauber, diskret, sucht geile Sie zum Ficken. Mache alles mit! Wohnung vorhanden! Geldinteressenlos! H 393/34

NRW: Gesunder Boy, gutaussehend, sportlich, 195 cm, 26 Jahre, sucht nette, attraktive Frauen, gerne älter, oder geiles, gutaussehendes Paar. Ich würde auch mal bi ausprobieren. Tagesfreizeit vorhanden, da ich im Außendienst bin. Bildzuschriften garantiert zurück! ☛ Siehe Bild. H 393/265

Niveauvoller, reifer Bi-Mann, alleinstehend, sucht nette, adäquate Menschen für anspruchsvolles, gemeinsames Erleben. Gesundheit, Toleranz, Diskretion, Sauberkeit etc. notwendig. Erwünscht ist zwanglose Dauerfreundschaft. Background vorhanden! ☛ Siehe Bild. H 393/251

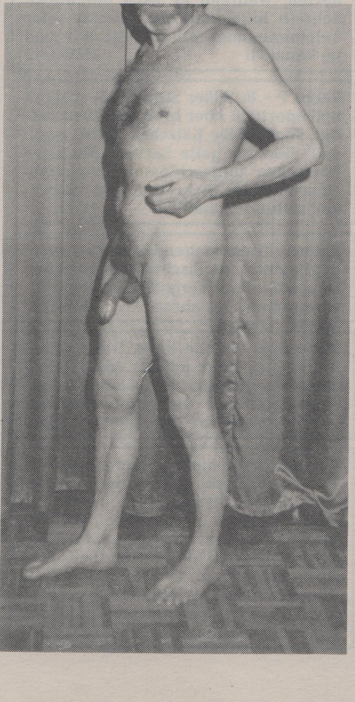

Raum 85: Geiles Paar, 25/38, mit Niveau, sucht für prickelnde Erotik gleichgesinnte. Lieben frivoles Ausgehen – Zusehenlassen, evtl. mehr (Safer). Wer kennt Plätze (Saunen, Kinos, Bars)? Auch Interesse an schwarzer Messe, Fotografieren. Bildzuschriften, Rückporto, Telefonnummer = Antwortgarantie! ☛ Siehe Bild. H 393/262

Raum Bielefeld – Bad Oeynhausen – Hannover: Junger Mann, 29, 180, 73, sucht nette, geile Sie mit großem Busen und saftiger Möse zum Ficken. Auch Interesse an geilem Briefwechsel! H 393/142

Göttingen – 100 km: Ingenieur, 32, neu zugezogen, sucht nette Frau oder Paar (kein bi), gern auch älter, für gemütliche, gesellige Stunden. Ich bin schlank, 182 cm groß, gepflegt, fröhlich und ungebunden. Ich strebe eine Dauerfreundschaft an, bei der Sympathie, miteinander Lustigsein, Freizeitunternehmungen und sehr ausdauernde Erotik wichtig sein sollten. H 393/143

Raum 6 bis 7: Sucht Ihr das Besondere? Mögt Ihr Abwechslung oder wollt Ihr Dauerfreundschaften? Bei uns ist alles möglich! Privater Freundeskreis (Paare, Damen, Herren) sucht nette neue Mitspieler (Paare und Damen). H 393/128

NATURSEKT! Durstiger Sektfreund sucht weibliche Sprudelquelle. GV muß nicht sein, aber Zärtlichkeit und Schmusen, Küssen und Lecken mag ich gern – Du auch? H 393/105

Raum 7: Gepflegter Mann, 38, 164, 67, sucht eine Dame oder Paar, der/dem ich alle Wünsche erfüllen möchte. Dauerfreundschaft wird angestrebt! H 393/95

Süddeutschland – Bodensee: Welche nette Sie oder Paar hätte Lust, Boy, 29, mit Niveau, den Sex richtig zu zeigen? Sauberkeit und Diskretion selbstverständlich! H 393/9

Raum Ffm. – Siegen: Ehemann hat es in der Fantasie schon einigemal gesehen. Nun möchte ich es zur Wirklichkeit werden lassen: Ich komme zu einer ungewohnten Zeit nach Hause und sehe durch die halboffene Wohnzimmertür, wie mein liebes nacktes Ehefrauchen, 38, 157, 65, mit jemandem am Telefon spricht und dabei ihre rasierte Lustvotze bearbeitet. Ich suche nun einen seriösen älteren Herrn mit guter Stimme und Fantasie, der mir helfen möchte. Vorheriges Kennenlernen zwecks entsprechender Absprachen erforderlich. Ehrlichkeit, Diskretion und keine finanziellen Interessen geboten und erwartet! H 393/292

Welches junge Pärchen oder auch junges Mädchen hilft mir, meine Freundin zu verwöhnen? Sie ist auch einem lesbischen Erlebnis (ohne Freund) nicht abgeneigt. Aktfoto mit Rückporto = Antwortgarantie! ☛ Siehe Bild. H 393/247

Raum 7: Welches weibliche Wesen darf ich (35) zärtlich und ausgiebig massieren, streicheln und verwöhnen? H 393/3

Raum 78: Akademiker, 34, 175, sucht nette Sie oder Paar für erotische Stunden. Bildzuschriften! H 393/1

Berlin: Welche Frau, 18 bis 30 Jahre, bringt 19 Jahre altem Jungen das Ficken bei? Nur Bildzuschriften! H 393/24

Raum NOH – SI – EL – MS: 25jähriger Junggeselle sucht geile Sie für alles, was beiden Spaß macht. Dauerfreundschaft! Telefonnummer = Antwortgarantie! H 393/29

Nordhessen: Anzeigenneuling, 38, 180, 75, attraktiv, gesund, niveauvoll, flinke Zunge, starker Fickprügel, sucht Dame, Paar für geile, lustvolle Stunden. Bildzuschriften erbeten! ☛ Siehe Bild. H 393/226

Raum 4 und 5: Feste Freundschaft mit einer lieben Frau bzw. Paar sucht 35jähriger Ehemann! Wochenendfreizeit! Sehr gerne reifere Personen erwünscht! Reizwäschefan!! H 393/215

Bad Wörishofen – Allgäu – 150 km: Zärtlicher Er, 33, 175, 75, blond, sucht liebe Sie bis 40 (gerne mit großem Busen) mit Faible für Reizwäsche und High Heels und alles, was zusammen Spaß macht. Evtl. Paar. Bei gegenseitiger Sympathie wird Dauerfreundschaft (auch für andere Freizeitaktivitäten) angestrebt! H 393/23

Raum HH: Neuhamburger, 40 Jahre, sucht möglichst schnell eine nette Damenbekanntschaft oder ein wirklich tolerantes Paar, wo Spaß am Sex, verbunden mit Zärtlichkeit, maßgebend sein sollte. Diskretion sowie absolute Sauberkeit wird garantiert und auch erwartet! H 393/81

NRW: Suche Kontakt zu einer reiferen, gepflegten Dame mit wohlproportionierter Oberweite oder entsprechendes Paar. Bin 41 Jahre, schlank, mit gutem Benehmen. Verheiratet und viel Freizeit. Habe Interesse an einer Dauerfreundschaft! H 393/78

Sie, 22, sucht für sich und ihren Freund, 40, geile Bi-Freundin für verfickte Stunden zu dritt. Sie freut sich schon darauf, Deine Votze lecken zu dürfen, während er Dich durchfickt. Schreib bitte bald mit Adresse oder Telefonnummer (eilig, geil!). Wir sind im Raum 7!! H 393/49

Raum 7 – 8: Süßer Single, 25, schlank und sportlich aber total unterbeschäftigt, sucht heiße Kätzchen (Alter egal), evtl. Paar für geile Sachen. Bin allen Wünschen aufgeschlossen. Sympathie entscheidend! Diskretion und Sauberkeit selbstverständlich! H 393/22

Raum 8: Gutaussehendes Bi-Paar sucht gepflegtes, modisches Bi-Fötzchen zum stilvollen Vergnügungsfick zwischen 18 und 38 Jahren. H 393/17

Hamburg: Welche nette Dame (Ehefrau) bis 45 Jahre möchte von 40jährigem Mann zärtlich verwöhnt werden? Sauberkeit und Diskretion Ehrensache! Evtl. Dauerfreundschaft? H 393/8

Raum 2: Erstkontakt! Junger Mann, 35, 178, 76, schlank, nicht schlecht aussehend, sucht einzelne Sie, evtl. mit Freundin, zum gemeinsamen Schmusen, Fühlen und für alles, was Spaß macht. Sauberkeit, Gesundheit und Diskretion sollten Voraussetzung sein. Dauerfreundschaft möglich! Jede aussagefähige Bildzuschrift mit Telefonnummer wird beantwortet! H 393/6

Essen – überall: Ich, 26, gepflegt und spritzig, suche für Dauerfreundschaft nette, aufgeschlossene Naturfreunde zwecks gemeinsamer Freizeitgestaltung und prikkelnder Sexspiele! ☛ Siehe Bild. H 393/230

Raum Hameln – 50 km: Ehefrau, 37, liebt Herrenüberschußparties. Mein Mann und ich suchen mehrere Herren sowie ein Ehepaar mit gleichen Interessen. Wir haben auch Spaß an ausgefallenen Dingen! ☛ Siehe Bild. H 393/205

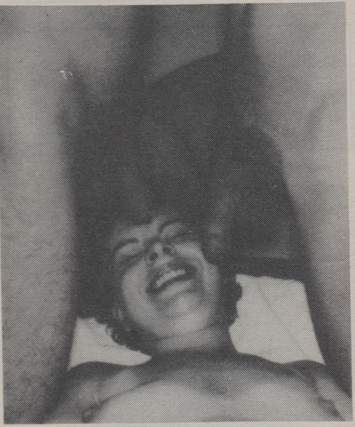

Raum H – HH: Ihr seid ein nettes, gepflegtes, ideenreiches Paar und sucht einen jungen, schlanken Hausfreund? Dann wartet nicht länger und schreibt mir! H 393/4

Berlin – Hamburg: Verleihe kostenfrei meinen fettschwänzigen Mundfotzendiener (Leder, Klistier, Corsage, Toilette) an Kenner(in)! ☛ Siehe Bild. H 393/204

Überall: Wohin kann schlankes Ehepaar, 39/46, mit viel Niveau, an Wochenenden Ausflug unternehmen? Wir wollen schönes Ausgehen, sehr gut Essen, stimulierende Abende, zärtliche Nächte bei Paar oder Herrn erleben. Bitte Bildzuschrift und Telefonnummer! H 393/412

Welche geile Sie mit hübschem Blasmund schluckt mein Sperma? Fotozuschrift erwünscht! Diskretionsgarantie!! Außendienstler, 34, NRW. H 393/345

Raum 89: Netter Er, vorzeigbar (30), sucht vitale Sie oder Paar für gemeinsames Schönes – auch Video. Fotos garantiert zurück! H 393/326

Raum 7: Erstkontakt! Nettes Ehepaar, 24, schlank, gutaussehend, sucht Paar oder Frau bis 30 für eine Dauerfreundschaft. Frau sollte bi sein. Bitte Bildzuschrift mit Telefonnummer!
☛ Siehe Bild. HT 393/7607

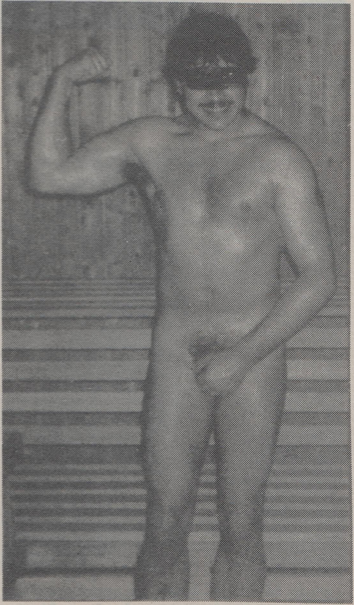

Peepshow für Damen! Suchen Sie einen Boy, 24, gutaussehend, der Sie besucht und sich vor Deinen Augen befriedigt? HT 393/7794

Er, 34 Jahre, 1,76 groß, etwas schüchtern, sucht mollige, reife und erfahrene, tabulose, vollbusige Sie, 28 bis 45 Jahre. Bitte ohne Finanzinteresse!
Telefon 0 52 23/1 04 33.

Hannover: Bizarres Paar, 24/27, Sie teilrasiert, bi, beide mit Interesse an NS sowie an anderen ausgefallenen Sexspielen, suchen entsprechendes Paar, Sie, Gruppe für tabulose Sexspiele.
Telefon: 05 11/82 88 76.

Raum Köln – EU – Bonn: Junger Mann steht zur Verfügung für Kaffeekränzchen, Massagen etc. Frauen und Ehepaare ab 50 Jahre. Telefon: 0 22 35/7 31 29, ab 20 Uhr. Hausbesuche!

Suche sehr schlankes, großes Mädchen, FKK-Anfängerin. Ganzbild erbeten! Diplom-Ingenieur H. Klinger, Bucheneck 16, 2830 Bassum.

Hemmungslose, niveauvolle Lustfotze für tausend geile Spiele im Rolls Royce gesucht. Finanzinteressenlos! Geilheit entscheidet! PLK 027774 C, 4600 Dortmund 50.
☛ Siehe Bild.

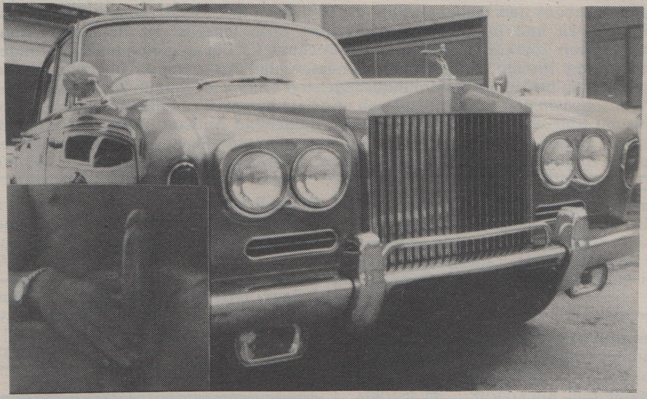

EUROPAS MEIST INTERNATIONALE CLUB FÜR PAARE
Achtung! Jeden Mittwoch Herrenüberschußparty, Paare und Damen kostenfrei.
Öffnungszeiten:
Mittwoch, Freitag, Samstag
ab 20.00 Uhr.
jeweils 1. Montag im Monat
ab 20.00 Uhr.
Info: 0031-47 04 30 30
zwischen Roermond-Venlo
Einzig in Holland
kasteel
Waterloo

Nur Raum Köln 80: Suche für meine Frau, 33 Jahre, liebe, nette, gutaussehende Freundin mit Bi-Erfahrung (keine 100%ige Lesbe), die meine Frau in bi einführt, da meine im angeheiterten Zustand schon mehrfach den Wunsch geäußert hat, gerne mal Liebe mit einer Frau zu machen, aber die ersten Male alleine, erst später mit mir zusammen. Also ich muß später akzeptiert werden! Kennenlernen meiner Frau ist möglich, da sie Mitte/Ende Juli nach ihrer Schwangerschaft zweimal in der Woche nach Mühlheim schwimmen und zweimal die Woche in ein Fitneßcenter geht, um ihre Figur wieder auf Vordermann zu bringen. Vor der Schwangerschaft wog sie 60 kg, jetzt knapp 100. Du/Sie sollte so um die 25 bis 35 Jahre sein, eine gute Figur haben, kann ruhig verheiratet sein und Kinder haben (wir haben bald auch zwei). Der Schreiber ist der Ehemann, 46 Jahre und etwas bauchlastig, also vollschlank. Also wenn Sie Interesse haben, setzen Sie sich mit mir in Verbindung zwecks Terminabsprache. Einzige Bedingung: ich möchte über den Verlauf und über den hoffentlichen Erfolg genau unterrichtet werden (im Detail). Es wäre schön, wenn Du/Sie eine echte Freundin meiner Frau werden könntest und nicht nur zum Vernaschen erscheinst! H 393/581

Raum F – HG – HTK: Geiler Junge, 25 Jahre, sucht absolut devote, versaute, samengeile, arschficksüchtige Frau. Bitte Bildzuschriften! ☛ Siehe Bild. H 398/3364

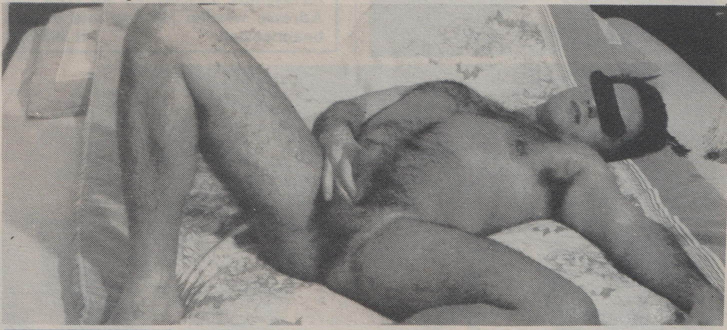

WHY NOT: Gutaussehendes, sportlich-schlankes Akademiker-Paar (Sie 30er, 50, 164 und Er 40er, 78, 178) möchte Sexvarianten lernen, die zu zweit verschlossen bleiben: Sie fragt sich, ob Mehrfachverkehr mit zwei potenten Partnern (evtl. auch vaginaler und rektoraler Parallelverkehr) den Genuß steigert – Er möchte wissen, ob es den Genuß erhöht, wenn er beim Verkehr mit Ihr von einem Mann rektoral genommen wird und wie es ist, wenn er aktiv bzw. passiv mit einem Mann verkehrt. Wir suchen einen attraktiven, zärtlich-unterhaltsamen, gesunden und potenten Ihn (bis 35 mit maximal 19×4 cm-Penis), der uns auf dieser Reise durch ausgefallene Sexvarianten begleiten möchte. Bitte nur aussagefähige Bildzuschriften mit Maßangaben und Telefonnummer. Snobs, Profis und reine Leistungsbumser mögen wir nicht! H 393/539

Zu verschenken: Viele HWs, Magazine, Zeitschriften und Bücher. Außerdem fünf VHS-Schmutzbummelvideos und einen Vibrator. Neuwert: mehrere 100 DM. Zusätzlich unbezahlbare Zärtlichkeit soviel Du willst. Bist Du eine junge, aufgeschlossene Frau, des Lebens und Liebens willig, die in Sachen Sex keine Tabus kennt, mit ein wenig Niveau und Interesse an Aktivitäten auch jenseits der Bettkante? Dann schreibe einem 25jährigen Studenten aus Bochum. Ich bin alt genug um Erfahrungen zu haben, mit Freude an sinnlichen Genüssen aller Art, ohne sie überzubewerten, ernst, mit Sinn für Humor. Cunnilingusbegeistert brenne ich darauf, Dir Deine sexuellen Wünsche von den Augen abzulesen und hemmungslos zu erfüllen. Wenn Du jetzt ein wenig Mut zeigst, erhältst Du von mir umgehend Antwort und ca. 12 kg heiße Literatur. Dieses Angebot gilt auch für ein tolerantes Paar, das seine erotischen Wünsche zu dritt erfüllen möchte. Diskretion ist Ehrensache! Bis bald!! H 393/908

Raum 8 – Oberbayern – Niederbayern: Zärtlicher, unausgelasteter Ehemann, 37, sauber, gepflegt, schlank, sucht Sie, Paar für nette Spiele. Tagesfreizeit und Haus vorhanden. Diskretion Ehrensache! H 393/733

Welcher Er (Paar) möchte die Muschi einer zweiundzwanzigjährigen Hamburgerin verwöhnen? Analfan! Finanzinteressenlos! Blasfreudig! Bild, Rückporto! H 393/932

Großraum Hamburg: Zum Abficken devoter Strapsfotze nur echt dominante oder devote Hengste (bis 35), auch Paare, Dominas oder prallärschige, pißgeile Lustsklavensäue gesucht. Bedingung: sehr muskulös oder Fickkolben ab 20×6, ordinär reden. Spezialkabinett vorhanden. Auskunft erteilt Fotzentiger unter Telefon 0 40/ 2 27 91 99.

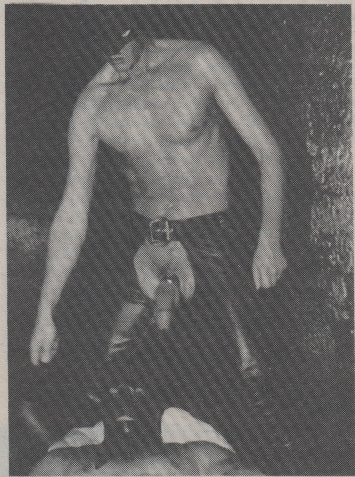

Raum Bremen: Voyeur-Ehepaar sucht zeigefreudiges, leicht devotes Bi-Ehepaar. Bild, Adresse Bedingung! Anfänger angenehm! H 393/322

Raum HG: Sehen – Zeigen (evtl. Fummeln)! Junger, dufter Typ möchte videobegeisterte junge Leute einladen! H 393/916

Raum Ulm – Stuttgart: Ständer mit prall gefüllten Eiern möchte von nimmersatter (Ehe-)Votze mir prallen Titten, geilem Blasmund und breitem Arsch entsaftet werden. H 393/915

Wer begleitet mich, Belinda, 25 Jahre, zur Neueröffnung eines Partyclubs? Habe noch eine Einladungskarte! H 393/871

Trier – 100 km: Boy, 27, schlank, unbehaart, sucht ebensolche Boys, Girls, Paare bis 30 für schöne Stunden. Bildzuschrift erbeten! H 393/852

Raum Luxemburg – 150 km: Paar, Er 29, schlank und Sie 25 Jahre, mollig, sucht geile, schlanke Bi-Strapsdame für Ficken, Lecken, Blasen, Anal, Alter 35 bis 50 (Safer-Sex). Bildzuschrift = Antwortgarantie! H 393/832

Raum WI – DA – F – AB: Ehefrau, 42, 173, blond, gute Figur, sucht für sich einen Ehemann, der sie tagsüber fickt. Ebenfalls eine Ehefrau oder sehr diskrete Dame für den Ehemann gesucht. Evtl. auch Trio-Spiele möglich. Keine Profis und Vielkontaktler – finanzinteressenlos. Zuschriften mit Foto und Adresse werden 100%ig und diskret beantwortet! H 393/826

Raum SHA – AA – GD – 100 km: Junger Mann, 28, nett, sympathisch, 180, 90, sucht tabulose Dame, Paar (bi) bis 60 oder junge, devot veranlagte Frau für Dauerfreundschaft. Evtl. Telefonangabe = Antwortgarantie! Nur Mut, bin nicht häßlich!
☛ Siehe Bild. H 393/920

Berlin – überall: 21jähriger, geiler Schütze, sucht sie, Paar würde bi probieren. Geilheit zählt, Alter unwichtig! Jede Zuschrift wird beantwortet, Bild wäre nett!
☛ Siehe Bild. H 393/897

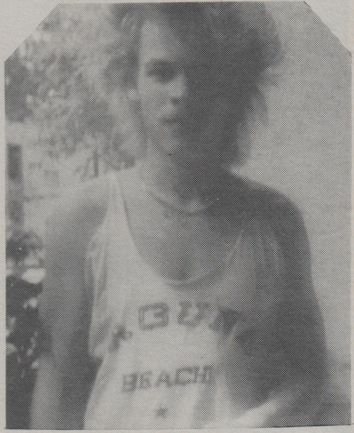

Junger Mann, 35 Jahre alt, sucht geile Sie, Alter egal, zum Ficken, Lecken, Blasen, Anal und Dehnung, evtl. Pissen, gerne auch ein Bi-Paar. H 393/927

Raum 85: Er, 22, sucht Dame oder Paar für geile Treffs, auch Stelle als Hausfreund. 100%ige Diskretion! H 393/905

Köln – 100 km: Er, 26, 175, sucht nette Frau oder Paar für zärtliche und geile Treffs. H 393/906

NRW

Arzt, 30, schlank, sportlich, gutaussehend, gesund und aidsbewußt, sucht attraktives schlankes Paar mit Niveau für eine zärtliche, erotische Dreierbeziehung, die gemeinsame Unternehmungen (Kino, Essen, Urlaub etc.) einschließt. Eine schöne Großstadtwohnung mit Übernachtungsmöglichkeit ist vorhanden. Absolute Diskretion wird erwartet und zugesichert. HW 393/880

Boy, 24 Jahre, nett und geil, sucht Frau(en) bis 36 Jahre für schöne Stunden. Jede Zuschrift wird beantwortet! Bild und Telefonangabe wäre net! H 393/828

Dringend! Erstkontakt!!! Suche auf diesem Wege AIDS-bewußte, sehr gutaussehende, gepflegte Sie mit Niveau bis 45, die mir, 32, charmant, musischer, jugendlicher Typ, groß, schlank, gutaussehend, zeigt, wie man eine Frau mit der Zunge zu höchsten Wonnen und Orgasmen führen kann. Keine finanziellen Interessen! Kein GV, Homo etc. zwecklos. Bild wäre nett, aber nicht Bedingung! H 393/825

Raum Heidelberg: Junger dominanter Mann sucht devote Frauen, Mädchen für bizarre Spiele (auch Anfängerinnen). Finanzinteressenlos! Aussagefähige Bildzuschriften = Antwortgarantie! H 393/818

Raum 7 und weiter: Wer kennt Parkplätze oder andere öffentliche Orte, bei denen wir, ein geiles Ehepaar, 25/28, andere beobachten oder andere uns bei Sexspielen zuschauen können? H 393/812

Raum 5, 4: 29jähriger, gutaussehender, schlanker, humorvoller Typ befindet sich in der glücklichen Lage, gutsituierten, schlanken, einsamen und vernachlässigten Damen bis maximal 50 Jahre den trostlosen Alltag zu verschönern. Nur Haus- und Hotelbesuche. Nicht so schüchtern die Damen!! Ihre Zuschriften werden äußerst diskret behandelt. Paare zwecklos! Keine finanziellen Interessen! Zuschriften bitte an H 393/803

Raum D – DO: Junges, attraktives Paar, 22/22, sucht Bi-Freundin (von 18 bis 30 Jahren) für hemmungslose Sexspiele. Es wird Sauberkeit, Diskretion und AIDS-Freiheit geboten! Antwortgarantie! H 393/799

Raum 6: Junger Mann (28, 187, 80) mag Leder, High Heels, Stiefel, Reizwäsche, versaute Spiele – aber Niveau, Safersex? Welche Dame(n) oder Paare denken genauso? Zärtlichkeit, 100% Diskretion, Gesundheit und Sauberkeit geboten und erwartet. Bilder garantiert zurück! Erstversuch und Antwortgarantie!! H 393/795

Düsseldorf – NRW: Er, 33 Jahre, mit Niveau, möchte eine sehr sexinteressierte Sie HEIRATEN. Auch (Ex-)Profi kann sich melden. Bei ehrlicher Bildzuschrift sofort Antwort! ➧ Siehe Bild. H 393/877

Nürnberg: Er, 30, sucht Sie, die es erregt, sich beim Onanieren zusehen zu lassen und auch mir dabei zusehen möchte. ➧ Siehe Bild. H 393/900

Raum 4: Vier Hände gleiten langsam über Deinen Körper, Deine Brüste werden gleichzeitig mit Mund und Zunge verwöhnt, während Du zärtlich geküßt wirst, spürst Du plötzlich heißen Atem an Deiner Muschi, eine Zunge gleitet über Deine Schamlippen und dringt langsam in Dich ein. Stundenlang wirst Du zärtlich verwöhnt. Welche niveauvolle Sie möchte ihre Fantasie zusammen mit mir und ihrem Mann, Freund ausleben? Bin 35, 178, 70, zärtlich, niveauvoll, aus besten Verhältnissen, nicht ganz ungebunden, an Dauerfreundschaft interessiert. Erstkontakt! Welches Paar oder auch einzelne Sie hat den Mut? Beantworte jede Bildzuschrift! Diskretion! Evtl. auch zum ersten Bi-Erlebnis bereit! ➧ Siehe Bild. H 393/855

Raum Düsseldorf – Köln: Er, 25, schlank, sucht tolerante, sympathische, gepflegte Ehefrauen, (Ehe-)Paare. Onanieren, Sehen, Zeigen, Fühlen, Pornovideo. 100%ige Diskretion! H 393/922

Karlsruhe: Ehepaar, 50/52, sportlich, schlank, teilrasiert, sucht netten, reifen, niveauvollen Herrn ab 50 für schöne Sexspiele. Dauerfreundschaft erwünscht! Ganzfoto (textil)! Wen dürfen wir einladen? H 393/919

Raum BO: Spritzgeiler Hengst (26) sucht reitfreudige Stute für geilen Ausritt und mehr. 100% Diskretion! H 393/913

Raum 86 – 851: Er, 47, 186, schlank, gutaussehend, sucht zum gemeinsamen Onanieren aufgeschlossene, ältere Damen. H 393/893

Düsseldorf: Er, 44, schlank, sportlich, mit Niveau, verheiratet, sucht geile Sie oder Paar (kein bi). Habe Tagesfreizeit! Erstkontakt! 100% Diskretion und AIDS-Bewußtsein! H 393/7

Für Riesenbusenfans aus ganz Deutschland: Ich bin wieder zu haben! Keine finanziellen Interessen! ➧ Siehe Bild. H 393/876

Raum HH: Geiles Paar, 23/32, sucht Pärchen oder männliche und weibliche Einzelpersonen für geilen Gruppensex. Zuschriften bitte mit Bild und Telefonnummer.
➡ Siehe Bild. H 393/909

Raum überall: 38, 194 cm, Sonnyboy, der das süße Leben liebt, sucht nicht zu kleines, devotes Girl von 18 bis 30! Biete Haus in den Weinbergen, zweimal jährlich Traumurlaub auf eigenem Motorboot in Asien. Sie sollte sauber, hübsch und total aufgeschlossen sein. Bei Interesse Arbeit in einem meiner Kasinobetriebe. Bitte Fotos! Keine Profis! Garantiert Rückantwort! HT 393/7744

Raum 44: Erstkontakt! Gutaussehendes Paar (28) sucht netten, schlanken Partner (nicht bi) mit gewissem Niveau zwischen 23 und 33 Jahren, um unsere erotischen Abende noch aufregender zu gestalten. Wir mögen Videofilme, Dessous, Französusch, evtl. auch andere frivole Unternehmungen. Kein NS, MS, Anal. Wir sind sehr gepflegt, diskret und heiß auf Dich. Wir freuen uns auf Deinen aussagekräftigen Brief mit Deiner Vorstellung und Bild. Bis bald!! ➡ Siehe Bild. H 393/807

NRW: Michael, 28, wirklich nett, Kondombenutzer, sucht Paar für Dauerfreundschaft, dem ich mich hemmungslos zeigen darf. Möchte dabei Strapse anziehen, nackt bedienen, obszön beredet werden o.ä. Kein Geschlechtsverkehr – ansonsten nur Safer-Sex! H 393/883

Raum 5: Junge Frau, verheiratet, zwei Kinder, sucht liebe Freundin, Paar, die mit ihr zusammen ihren Mann überrascht. Bild, Telefonnummer und Rückporto nicht vergessen! H 393/879

Welche SIE sucht ganz unverbindliche Möglichkeit, sich zeitweise durch entspannende Massagen intensiv verwöhnen zu lassen? HOBBYMASSEUR, 27, 178, schlank, gutaussehend, wartet auf Nachricht! H 393/878

Berlin: Ich, männlich, 21, 187, sportlich, suche nette, verschmuste und zärtliche Sie oder unkompliziertes Paar bis 40. H 393/868

Nürnberg: Er, 32, 175, sucht mollige Sie für Lecken, Wichsen und Ficken. H 393/838

Raum Ffm.: Er, 30 Jahre, sucht Sie oder Paare zum Massieren und Rasieren usw. Möglichst Bild und Telefonnummer – kein Postfach – 100 % Diskretion! H 393/847

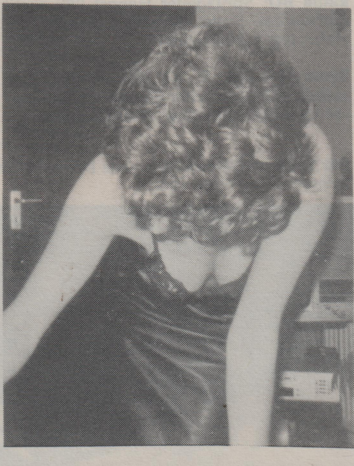

Kassel – 50 km: AIDS-bewußtes, attraktives Ehepaar, Mitte 40, sucht ebensolches Paar von 35 bis 55 für lange Abende, Wochenende, evtl. Urlaub, mit Interesse an FKK, Film und Foto. Bei Sympathie alles möglich. Dauerfreundschaft und mehr erwünscht! Bitte schreibt ein paar Zeilen mit Telefonangabe und Uhrzeit, wir rufen zurück (garantiert)!!! H 393/792

Vertrauen – ja! Bielefeld und Umgebung. Junger Mann, gebunden, 35, Nichtraucher, 1,76 m groß, sucht nette Frau als Kumpel. Gern Ehefrau, mit der man wirklich über alles sprechen kann, Sympathie vorausgesetzt. Nur Mut! Geldinteressenlos, 100 % Diskretion. Bitte Foto, Telefonnummer! Habe auch vormittags Zeit. Zuschriften an Postfach 9103, 4800 Bielefeld 1.

Großraum Düsseldorf: Treusorgender Familienvater, 37 Jahre, mit dem Problem behaftet, daß die Ehefrau es nicht gern macht, sucht liebe Hausfrau mittleren Alters mit demselben Problem in umgekehrter Form. Nur gelegentliche „Sonnenstunden" möglich; das freiberuflich tätig, Tageszeit einteilbar. Keine Profis, da nur an einem diskreten und sauberen Kontakt interessiert! H 393/867

Raum Gp – ES: 31jähriger, verheirateter, geiler und perverser Mann sucht Frauen, Alter und Aussehen egal. Liebe beim Lekken angepißt zu werden. Absolute Diskretion erforderlich! Keine finanziellen Interessen! H 393/865

Saarland – Pfalz – Lothringen: Aidsbewußter Er, 30, sportlich sucht lüsterne(s) Sie, Paar für anregende Spielchen im Freien, Videofilmen usw. H 393/854

Raum 6: Student, groß, blond, attraktiv, sucht junge Frau (womöglich dunkelhaarig, schlank, zierlich, auch gern mit Freundin), die dominante Neigungen ausleben möchte, für fantasievolle Reizspiele. Kein GV! H 393/851

Raum 4: Junger DOMINUS sucht Frauen, Paare für heiße Spiele ohne Brutalität/NS. Antworten statt träumen!! Diskretion!
➡ Siehe Bild. H 393/858

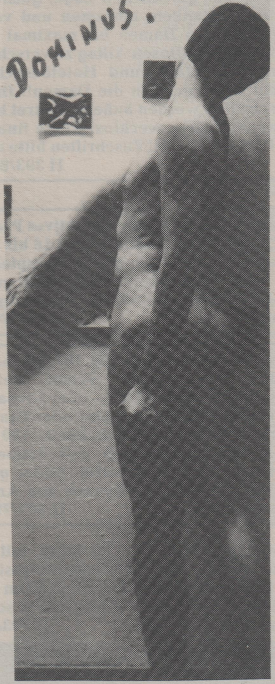

Raum Aschaffenburg: Er, 33, mit wenig Erfahrung, sucht Frau, Ehepaar, die mich in die Liebe einführen. Rein privat, 100 % Diskretion, beiderseitig keine finanziellen Interessen! H 393/846

Raum Berlin: Junger Mann, 22 Jahre, sucht auf diesem Wege sexbegeisterte Frau, 18 bis 45 Jahre, mit großen Titten, zum Ficken, Lecken, Blasen. Kein Anal, NS, MS, Toilettensex. Diskretion und Sauberkeit erwünscht. Aussagefähige Bildzuschriften erwünscht, jedoch keine Bedingung! H 393/819

Raum 6: Paare, Sie, Ihn von jungem, gutaussehendem Hengstschwanz (20×6 cm) gesucht. Lecken, Blasen, Saftschlucken, Onanierkreisgründung. Bildzuschriften, Diskretion, Gesundheit, Antwortgarantie! ☛ Siehe Bild. H 393/903

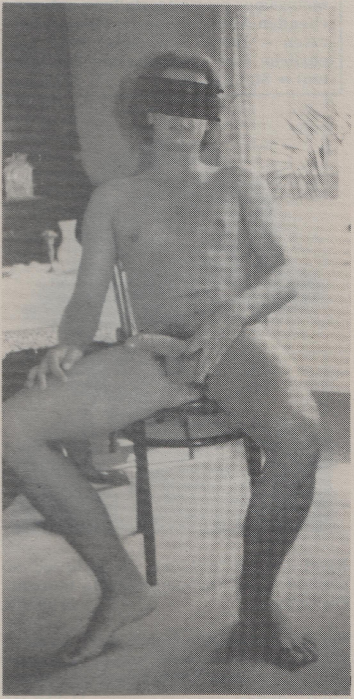

Raum 8 – 7: Zwei supergeile Hengste, 33 und 37, gutaussehend, sehr gepflegt, suchen Damen und Paare für hemmungslose, geile Sexspiele von zärtlich bis extravagant. Wir laden gerne nach München ein, zwei große Spielwiesen vorhanden, auch für Urlaubsdurchreisende – oder besuchen Euch. 100% Diskretion – keine finanziellen Interessen. Gerne Dauerfreundschaft! Jede Bildzuschrift wird beantwortet! Nur Mut!! ☛ Siehe Bild. H 393/831

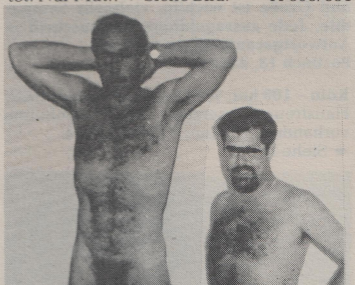

Raum SG – 100 km: Ehepaar, 36, mollig und 40, schlank, sucht alleinstehende, sehr mollige, geile Bi-Fotze ab 45 bis ? Echte Dauerfreundschaft wird angestrebt. Bildzuschriften = garantiert zurück! H 393/845

Nieders. – Hessen – NRW: Wer möchte unsere Lustsklavin sein? Attraktives, erfahrenes Paar, Mitte/Ende 40, schlank, kultiviert, sinnlich, Sie sehr aktiv, dominant, bi, sucht eine liebe Freundin, die von uns zu zärtlich-geilen bis frivolen Liebesspielen verführt werden möchte. Gern auch entsprechendes Paar.
☛ Siehe Bilder. H 393/859

Raum Kiel – 50 km: Er, gesund, gebunden, sucht Sie für schöne Stunden. Bin 36, 188, 83. H 393/836

Hengst mit schußbereiter Rute sucht heiße, geile Stute! Schreib was Du denkst, daß Wahre sind auch geile Paare, vielleicht sogar mit Bild, damit ich werde richtig wild! ☛ Siehe Bild. H 393/833

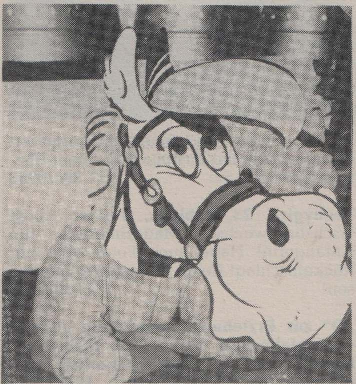

Rubrik 2:

Raum 1 – 3: Anzeigenneuling, 27 Jahre, sucht Kontakt zu hübscher Sie oder Paar (gerne Ausländer). Möchte alles zeigen und sehen, was Spaß macht. GV muß nicht sein. Gegenseitiges Verwöhnen zählt. Warte auf viele tolle Zuschriften. Mit Bild?? H 393/960

Suche geile Frau, die mit mir, männlich, geilen Telefonsex macht. Telefon 02 11/79 13 82.

Wer hat Lust? Netter Er, 46, sucht naturgeile Damen für offenen Telefonsex und Briefkontakte. Haben Sie Mut meine Damen! Diskretion und Antwort absolut sicher! ☛ Siehe Bild. H 393/801

Braunschweig: Ehefrau sucht lieben Dauerfreund für zärtliche Stunden. Mit Wohnung. Ehemann passiv! Fotozuschrift! Freiumschlag! ☛ Siehe Bild. H 393/886

Welche gebildete Frau möchte erotische Gespräche führen? Telefon 040/27 85 55. Bitte keine Anrufe von Männern!

Zärtlicher, ausdauernder Herr verwöhnt die anspruchsvolle Dame im „Spiel ohne Grenzen". Keine finanziellen Interessen! Telefon: 070 32/3 47 65.

Gelsenkirchen: Zärtlichkeit, Französisch, Anal? NS? Glücklich sein! Figur unwichtig, Sympathie entscheidet. Er, 25, 171, 68 kg, sucht Fick-, Freizeit-, Lebenspartnerin. Erstkontakt! Sauberkeit selbstverständlich! Telefon 02 09/8 44 56. ➜ Siehe Bild.

Suche für farbigen Freund mit enorm ausgeformter Eichel und „Kondomübergröße" englisch sprechendes, hübsches Girl! Bildzuschrift! H 393/415

Raum 2: Netter, vorzeigbarer Bär, 35, 191, 90, unabhängig, etwas verrückt, sucht als Dauerfreundschaft (evtl. Heirat) echt veranlagte „O" für all die Dinge, die man zu zweit besser machen kann. Bist Du groß, schlank und machst in Jeans und im „kleinen Schwarzen" eine gute Figur, magst Dessous und auch mal anal? Dann schreibe bitte mit Foto, da Sympathie entscheidet! HT 392/7472

Raum Bremen: Niveauvoller Mann, 31, 1,78 m, 68 kg, HIV-negativ, sucht schlankes Girl zwecks Dauerfreundschaft. Telefon: 04 21/7 71 06, Wochenende ab 15 Uhr und werktags ab 22.30 Uhr. Männeranrufe unerwünscht!

Raum NRW: Junger Mann, 28, völlig tabulos, möchte nette Dame ab 40 kennenlernen. Ich mache auch Telefonsex mit Damen! Ruf doch mal an! Telefon: 0 20 41/5 86 89.

Münster: Mann, 36 Jahre, selbständig, sucht Frau für erotische Abenteuer und mehr. Dauerfreundschaft erwünscht! HT 390/7005

NRW – Raum 47: Er, 44 Jahre, 180, sucht reife, attraktive Dame, Ehefrau, vollbusig, bis 45 Jahre, die es gewohnt ist, elegante Kleidung und Dessous zu tragen und auch in Mini geht. Bitte mit Angabe der Adresse oder Telefonnummer. Ehrliche und diskrete Antwort gewährleistet! HT 391/7235

Duisburg: Boy, 22 Jahre, gutaussehend, sucht Damen bis 35 für alles, was Spaß macht. H 393/263

Wer möchte mit 27jährigem, verschmustem Einzelgänger einen erotischen Briefkontakt aufbauen? Auch Telefonkontakt angenehm. Ich freue mich über jede Zuschrift! H 393/11

Raum 44: Junger Mann, Unternehmer, sucht Frau, möglichst mollig und mit großem Busen. Bei Sympathie spätere Heirat nicht ausgeschlossen! HT 390/7006

Erotische Träume zu zweit wünscht sich ein junger Mann. Am Telefon mit fantasievollen Frauen zu onanieren ist mein Traum. Auch Bildertausch und Briefkontakt wäre toll. Absolute Diskretion wird natürlich geboten! ➜ Siehe Bild. H 393/427

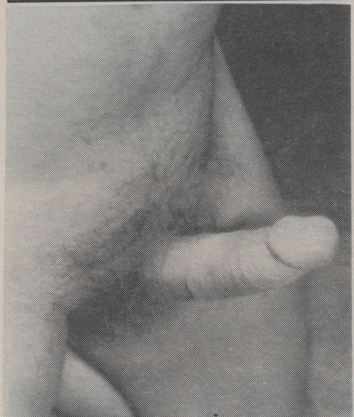

Berlin: Ehemann, 53, blond und garantiert gesund, sucht mit Zustimmung seiner Ehefrau eine nette Sie. HT 390/6963

Teenygirl, 23, schlank, rasiert, sucht Wichsbriefwechsel, Magazintausch. Bin Anfängerin! Habe auch Fotos von mir. Rückumschlag! Keine finanziellen Interessen! H 393/536

„O" zur Erziehung, Ausbildung gesucht von erfahrenem Mann (35). Diskretion, höchstes Niveau, Fantasie garantiert. Ausführliche Bildbewerbungen. H 393/446

Raum K – D: Er (27, 182 cm), mittelkräftig, sucht geile, schlanke, gutaussehende Strapsträgerin mit tierisch-geilen, superhohen Absätzen in aufregender Straßenkleidung zwecks gemeinsamer Freizeitgestaltung entsprechenden Alters. Keinerlei Finanzinteressen – 100% Diskretion! Bitte nur ehrliche und ernstgemeinte Zuschriften! ➜ Siehe Bild. **H 397/3322**

Basel – Freiburg: Mann, 39, sucht reifere, mollige Dame für ausgelassene Stunden. Diskretion! H 393/84

Er, älter aber immer geil, liebt zärtliche Leck- und Dildospiele mit reifer Dame, evtl. aufregender Briefwechsel über Erziehungsfragen. H 393/312

Raum 855 – überall: Gerhard, 26 Jahre, schlank, sucht eine nette Sie oder Paar für eine tolle Dauerfreundschaft. H 393/313

Raum Kiel – BRD: Er, 21, blond, dynamisch, versaut, sucht bizarr-pervers veranlagte Partnerin, weiblichen TS (kein Homo) ab 18 bis 50 Jahre, die den zärtlichen Sex ebenfalls mag, für Aufbau einer intensiven Beziehung. Nicht Aussehen und Größe ist wichtig, vielmehr Sympathie. Jede aussagefähige Fotozuschrift = Antwortgarantie (Foto zurück)! Postfach 13, 2320 Plön.

Köln – 100 km: Welches Paar sucht starken Hausfreund, Vierziger, 19×5? Wohnung vorhanden. Telefon: 02 21/64 13 64. ➜ Siehe Bild.

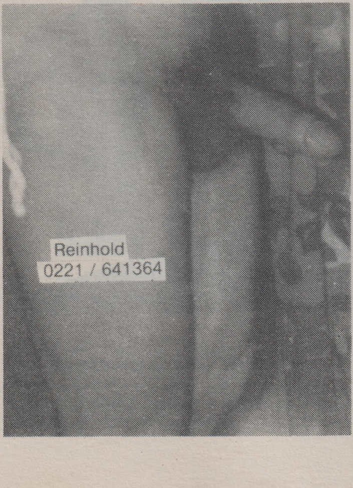

Raum 7: Welche Frau, Mädchen ab 18 Jahre möchte von attraktivem Mann (Anfang vierzig) französisch verwöhnt werden? H 393/167

Mannheim: Ich, 32, suche nette Freundin oder Paar zur Realisierung unserer gemeinsamen sexuellen Träume. H 393/154

Geschäftsmann, 44 Jahre, 186 groß, 82 kg, bi, nicht unvermögend, sucht ebensolche, körperlich und geistig gesunde, sexuell aktive Frau. H 393/137

Bad Kreuznach – 50 km: Vitaler Vierziger sucht für Kuraufenthalt nachmittags oder abends geile Sie oder Paar. PKW vorhanden. Diskretion! H 393/123

Raum 8: Deine Fotze juckt und kein Schwanz greifbar? Er (31 Jahre) sucht Sie oder Paar für ehrlichen und finanzinteressenlosen Telefonsex. Ich bin kein Telefonchaot und gehe gern auch auf Deine ausgefallensten Wünsche ein! H 393/102

Evas Geheimnisse kenne ich, Akademiker, 37 Jahre, 172 cm, und suche Sie, gebildet, gutaussehend, sexbegeistert (mag vielleicht anal und NS) für sinnliche vielseitige Partnerschaft. H 393/66

Raum Münster/Westfalen: Devote, vollschlanke Sie, 30 bis 50, von ihm, 48, für schöne Spielchen gesucht. Gelegentliche Treffs bei Dir. 100 % Diskretion! Telefonangabe! H 393/50

Boy, 33, 179, sucht Girl bis 34 zwecks Freizeitgestaltung. Spätere Heirat nicht ausgeschlossen! H 393/38

Westmünsterland: Zärtlicher Onanist, 39, schlank, gutsituiert, möchte das anpassungsfähige Strapskätzchen in die gemeinsame Zukunft führen. H 393/26

Rheinbach – Euskirchen – Köln: Ich, 38, schlank, sauber, vorzeigbar, suche eine gepflegte Frau für gelegentliche Treffs. Gerne älter und Hängebusen. Zahle Taschengeld! PLK 099679 C, 5000 Köln 1.
☛ Siehe Bild.

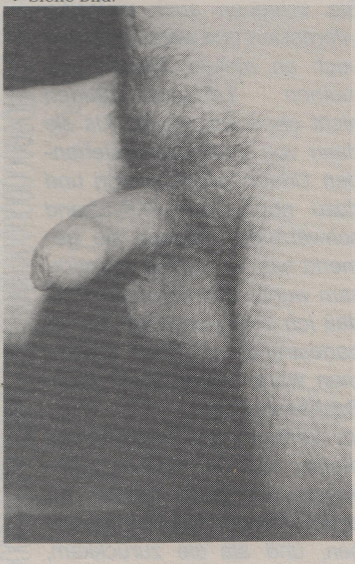

Köln: Er, 40, sucht nette Sie, 30 bis 50, für schöne Stunden. Dauerbeziehung nicht ausgeschlossen! H 393/784

Raum 85 – 86 – 87: Ich, 39, gepflegt, suche eine Frau oder Mädchen von 18 bis 40, leicht bi, für harmonische Stunden in Clubs oder bei Paaren zu Hause – auch Paare können sich melden, die eine Freundin haben. Bei gutem Verständnis und Wollen von ihrer Seite aus Bindung möglich! ☛ Siehe Bild. H 395/3233

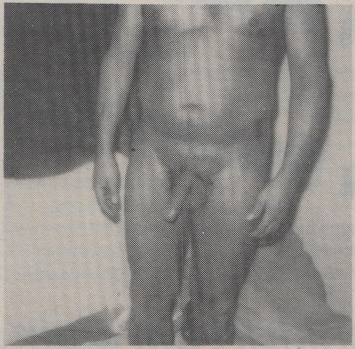

Raum 56: Er, 43, schlank, noch jugendlich, unabhängig und in guten Verhältnissen lebend, sucht schlanke Dame, gerne stark behaart, feminin wirkend. Im normalen Leben solide und zuverlässig, im sexuellen gerne mal ausflippend. Bildzuschriften (auch textil) garantiert zurück! ☛ Siehe Bild. H 393/705

Selbständiger Unternehmer, 41, 166, getrennt lebend, sucht tabulose Sie bis 45 im Raum DO – HA – EN. Dauerbeziehung erwünscht! Bildzuschrift mit Telefonangabe! HT 393/7777

Hamburg: Akademiker, 62, diskre seriös aber geil, wünscht zunächst brieflichen Kontakt, späteres Kennenlernen erwünscht. Ideal wäre unausgelastete Ehefrau in Hamburg oder Umgebung. H 393/542

Täglich ab 18 Uhr
Club Center Diva
Telefon 0 61 81 / 1 50 48
A. d. Wilhelmsbrücke
Friedberger Str. 13
Sauna · Show-Bar · Cabarett
Jeden Samstag ab 20 Uhr
Party-Time
Bizzare Nacht
Amat.-Hurentreff
Amat.-Striptreff
Paare ½ Preis
Damen Eintritt frei
HANAU, Am Nordbahnhof

Junge Frau (Landwirtin), 25, sucht auf diesem Wege Bekanntschaft mit erfahrenem Herrn. Bitte nur ernstgemeinte Bildzuschriften! H 393/778

Geiles Paar, nach allen Seiten offen sucht brieflichen Kontakt zu Dame oder Paar. H 393/746

BRD: Junger, gutausehender Mann,beruflich sehr erfolgreich(nebenberuflich Fotomodell), sucht hübsche, schlanke Sie von 18 bis ? Nach Möglichkeit für spätere Heirat. Bitte nur Bildzuschriften (garantiert zurück)! H 393/722

Raum 4 – 5: Student, 22, sucht Sie für gelegentliche Treffs. Gegenseitige Sympathie zählt! Nur Mut!! H 393/566

Raum 6000: Junge Frau; Akademiker, 45, schlank, sucht Dich für immer. Du sollst wild sein, auch Sex mit anderen lieben, begeistert und gerne was Gutes lutschen. Ich möchte auch Deine wilden Abenteuer mit Dir teilen. Eine treue Frau hatte ic schon mal – leider. Ich kann es mir leisten, nicht mehr zu arbeiten, erziehe aber meinen Sohn (13) alleine. Beginnen wir unser gemeinsames Leben mit einem Urlaub? Ich lade Dich ein! Du kannst auch Deine Freund(in) mitbringen! H 393/954

Suche fantasievollen, zärtlichen Briefpartner (männlich, auch älter), der meine Panflöte auch indirekt zum Klingen bringen kann. H 393/892

Ehepaar, 46/42, gepflegt, sucht nette Brief- und Fotofreundschaft, auch mit Einzeldame. H 393/849

Raum 56: Schlanker Er, 28, sucht erfahrene Sie, Freundinnen für zärtlichen, fantasievollen Sex. Gerne Dauerfreundschaft! Finanzinteressenlos! H 393/796

Raum BB (CW – FDS – TÜ – S: Netter, zärtlicher Mann, 45, 164, sucht erotische, schmusige, vollbusige Freundin für immer! ☛ Siehe Bild. H 393/800

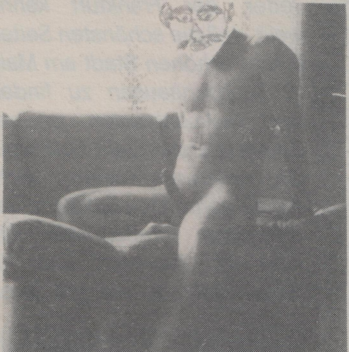

Die wahre, geile Leser-Erlebnis-Story!

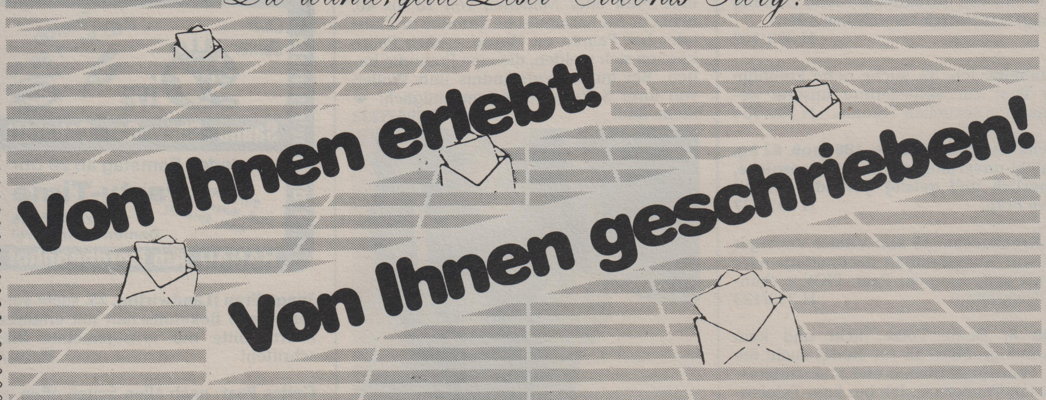

Von Ihnen erlebt! Von Ihnen geschrieben!

Manfred in Frankfurt am Main:

Beim Äppelwoi in Sachsenhausen kam ich mit einem alten, aber rüstigen Pärchen ins Plaudern! Sie nahmen mich mit heim . . . zu Hause spielten wir „Mammi“ und Pappi“! Und dann vernaschte ich beide, aber wie!

Liebe Lulu!
Seit ich Euer Blatt, das „Happy Weekend“, lese, fällt mir auf, daß in den Kontaktanzeigen immer wieder auch Verbindungen zu alten Leuten gesucht werden. Da ich selbst auch zu diesen Suchenden gehöre, möchte ich Dir und eventuell Deinen Lesern heute dazu ein nettes Erlebnis berichten.
Ich hoffe, auch Du vermutest bei Eurer Leserschaft so viel Interesse an diesem im ganzen doch immer wieder nicht beachteten Thema, daß Du es an Deine Leser in Deinen Spalten des HW weiterreichst?
Dein Frankfurter Manfred

Jeder, der Frankfurt kennt, weiß, daß die schönsten Seiten dieser schönen Stadt am Main in Sachsenhausen zu finden sind. Sachsenhausen – das bedeutet in erster Linie Apfelwein und Apfelwein-Kneipen. Nicht die aufgemotzten Lokale in der Schweizer Straße, nein. Die sind für Touristen und für Geschäftsleute, die mit ihren Businessfreunden die Spesen versaufen. Aber die richtigen gemütlichen Äppelwoischenken, die finden sich rund um den Affentorplatz in den weniger großen Gassen.
Hier sind noch die sogenannten kleinen Leute und alteingesessene Frankfurter unter sich, und hier sitzt man nie lange allein am Tisch, sofern man überhaupt noch einen einzigen Platz ergattert, wenn man nicht früh am Nachmittag da ist.
Von einem solchen Nachmittag und anschließendem ereignisreichen Abend möchte ich heute erzählen.
An besagten Nachmittag hatte ich Glück mit einem freien Platz am hintersten Tisch. Breit hingelagert saß dort ein altes Paar und machte bereitwillig einen Sitz auf der Bank für mich frei, als ich auf den Tisch zusteuerte. Gleich kamen wir ins Gespräch, wie es halt so ist am Äppelwoitisch, und bald prosteten wir uns bei angeregter Unterhaltung zu.
Die beiden Alten gefielen mir in jeder Beziehung, sie machten einen äußerst gepflegten und rüstigen Eindruck, sahen beide blendend aus in ihrem vollen Silberhaar, und das Schönste war, da ich so etwas mag, ihre im Ganzen barocken Erscheinungen.
Sie schienen auch vielseitig interessiert und waren offenbar auch an meiner Person und meinen Lebensumständen nicht ohne Teilnahme. Als sie dann von ihrem bevorstehenden Urlaub in Frankreich und dazu noch vom FKK-Strand schwärmten, müssen sie gemerkt haben, wie ich aufmerksam wurde und ihnen erklärte, daß ich sehr gerne am Nacktbadestrand mit ihnen zusammen wäre, lieber noch als in Sachsenhausen!
Im Verlaufe des Nachmittags mußte die alte Dame natürlicherweise auch einmal für einen Moment den Platz verlassen, und als sie zurückkam, wollte ich erneut aufstehen,

aber sie bat mich, doch einfach nachzurücken, das sei doch viel einfacher, und so kam es, daß ich nun plötzlich zwischen ihr und ihrem Mann zu sitzen kam.

Im weiteren Verlauf kamen wir uns immer näher und näher, so daß sich bald unsere Knie berührten, und das Erstaunlichste für mich war, hin und wieder das Gefühl zu haben, absichtlich und mit sanftem Druck berührt zu werden, und zwar von beiden!

Ich wurde immer unruhiger und erregter, wagte aber noch nicht, von mir aus initiativ zu werden.

Wir hatten eigentlich gar nicht so viel getrunken, als die beiden um Sieben herum aufbrechen wollten, und ich ihnen anbot, sie mit meinem Auto nach Hause zu fahren. Gerne nahmen sie mein Angebot an, und wir verließen gemeinsam das Lokal.

Draußen war es bereits dunkel, und es wehte ein schneidender Ostwind. Die beiden waren froh, bei diesem Wetter nicht erst lange an der Tram-Haltestelle warten zu müssen, sondern gleich in meinen Wagen klettern zu können. Das machten sie zu meinem Erstaunen sehr behende, trotz ihrer Körpermassen.

Zu meinem Bedauern setzten sie sich nach hinten. Ich fuhr los. Es tat mir leid, daß unsere Begegnung schon bald zu Ende sein sollte. Da hätte ich fast eine auf Rot stehende Ampel überfahren, als ich für einen Moment in den Rückspiegel sah, denn ich konnte beobachten, wie sie beide eng umschlungen knutschten.

Ich war so fasziniert von diesem überraschenden Anblick, daß ich das Weiterfahren vergaß! Ein unsanftes Hupen eines nachfolgenden Autos ließ die beiden sich trennen und mich munter werden.

Das heißt, munter war ich bereits, und wie! Mein Puls hämmerte, und in meinen Ohren hörte ich, wie mein Blut rauschte. Meine Hose spannte gewaltig.

Vor Erregung trat ich schon ein wenig zu sehr aufs Gas, als der Alte mich unvermittelt fragte, ob ich nicht Lust hätte auf ein Glas noch mit zu ihnen zu kommen. Ich glaubte meine Stimme klang ziemlich belegt, als ich dankend annahm.

Sie hatten ein kleines gemütliches Haus in einer von diesen Garten-Vorstädten. Im Sommer, wenn alles grün war, mußte es hier besonders schön sein. Aber das überlegte ich in diesem Moment natürlich nicht.

Drinnen war es mollig warm. Ich half den beiden, sich aus den Mänteln zu schälen.

Sie baten mich Platz zu nehmen, und ich machte es mir auf dem Sofa bequem.

Das Zimmer war ziemlich groß, offensichtlich das einzige im Erdgeschoß, und nett eingerichtet. Radio, Fernsehgerät, Videoanlage, nichts fehlte.

Vielleicht brauchten sie ja manchmal eine Stimulanz und sahen sich hin und wieder einen Porno an, dachte ich.

In diesem Augenblick kamen die beiden herein, mit Gläsern und einer Flasche Champagner. Erst jetzt fiel mir auf, was für „Schwergewichte“ sie wirklich waren. Er schob einen mächtigen Bauch vor sich her, und sie hatte über einem ebenfalls stattlichen Bauch ein paar ungemein große Titten. Dazu waren beide so breitärschig wie ein paar Brauereigäule.

Brüderschaft trinken, das könne man doch in Sachsenhausen schlecht machen, meinte sie, und ich gefiele ihnen so gut, und sie fänden mich so nett, daß wir unbedingt den Abend mit dem trauten Du beschließen sollten.

Dagegen hatte ich natürlich gar nichts einzuwenden, und die Gläser wurden gefüllt. Wir stießen an, und in meiner Schüchternheit wollte ich es dabei bewenden lassen, als die Alte darauf bestand, mir einen Bruderschaftskuß zu geben.

Es wurde ein langer Kuß, unsere Zungen spielten wie wild umeinander, und ich wurde so geil, daß ich fast mein Glas hätte fallen lassen!

Da spürte ich, wie er mich von hinten langsam zu sich herumdrehte, sich über mich beugte und mich abbusselte.

Die wahre, geile Leser-Erlebnis-Story!

Ich war total verwirrt, aber die nette, ungezwungene Art der beiden Alten nahm mir bald meine Hemmungen.

Zunächst lag ich wie betäubt unter diesen Fleischmassen der Alten, und ich glaube, das einzig wirklich Lebendige an mir in dieser Situation war mein Schwanz, der, hart wie eine Eisenstange, wie wild in meiner Hose zuckte.

Ich wußte nicht, wie mir geschah bei diesem leidenschaftlichen Küssen – mal mit ihr, mal mit ihm! Ich spürte nur, daß meine Hose geöffnet wurde, und mein Prügel aus seinem Gefängnis befreit wurde!

Eine weiche, warme Hand machte sich an ihm zu schaffen. Ich griff vor Geilheit um mich und hatte plötzlich auch einen Pimmel in der Rechten, und meine Linke wurde mit sanfter Gewalt zwischen zwei fette Schenkel und in ihre Spalte, die feucht und warm war, eingeführt!

Dann weiß ich nur noch, daß wir mit einem Mal ganz nackt uns gegenüberstanden, und ich hatte Mühe, alles zu begreifen. Wo sollte ich zuerst hinlangen? Sie waren nackt noch aufreizender als ich gedacht hatte. Nie hatte ich solche Bäuche, solche Titten, solche Schenkel gesehen, geschweige berühren dürfen. Und hier durfte ich alles!

Während mir einer dieser prachtvollen Euter zum Lutschen in den Mund geschoben wurde, baten sie mich, sie Mami und Papi zu nennen.

Sie hatten keine Kinder und wünschten sich auch im Alter noch sehnlichst einen Sohn. Da Mami keine Kinder bekommen konnte, in jungen Jahren, gab es für beide natürlich im Bett kein Tabu. Ohne Gefahr hatten sie sich ihr Leben lang austoben können.

Aber zu meinem Glück hatten sie sich den Spaß an diesen Spielen erhalten. Ich war nur zu gerne bereit, das Spiel Eltern und Kind mitzumachen!

Nachdem ich als Baby ein wenig an Mamis Nippel genuckelt hatte, wobei Papi meinen Schwanz wichste und so geil wurde, daß sich trotz seines Alters sein eigener Riemen zu regen begann, sollte seine Frau sich gebückt vor ihn stellen und versuchen, blasenderweise seinen Pimmel hochzubringen.

Er hob seinen Schmerbauch ein wenig an, so war es für Mami ein wenig bequemer beim Lutschen, und sie tat es mit Hingabe.

Und was konnte ich tun?

Ich stellte mich hinter sie und schob ihr ganz unvermittelt meine Stange in die Möse, und zwar so schonungslos, daß sie laut aufstöhnte.

Das hatte sie wohl lange nicht mehr so vehement erlebt, aber es gefiel ihr. Durch das intensive Vorspiel jedoch brauchte ihr Baby nur einige wenige Stöße, bis es mir kam.

Ich beugte mich ganz tief über sie, massierte wie wild ihre Titten und schoß eine ungeheure Ladung in die Grotte.

Ich war im Moment erleichtert, aber für Mami war es natürlich viel zu schnell vorbei!

Ich zog meinen Prügel heraus, und sie legte sich rücklings auf die Couch und bat Papi, meinen Schleim aus der Fotze zu lecken. Er kam dieser Aufforderung nur zu gerne nach und kniete sich auf das Couchende, und nachdem ich seiner Alten zwei Kissen unter den Hintern gelegt hatte, machte sie die Beine breit, und Papi begann mit der Zunge ganz langsam durch ihre Spalte zu fahren.

Dabei stöhnte und wimmerte sie vor Wonne, sie schien es noch mehr zu genießen als meinen Fick mit ihr. Mit den Händen zog sie die fetten Schamlippen auseinander, und ich konnte jetzt sehen, was für ein riesiges Loch sie hatte, eingebettet in einen dicken Fleischwulst und dicht und schwarz behaart.

Sie bäumte sich jedesmal, wenn Papi mit seiner Zungenspitze den dicken Kitzler berührte, laut stöhnend auf und rieb sich ununterbrochen die Brustwarzen.

Die wahre, geile Leser-Erlebnis-Story!

Nun waren beide so in ihr Spielchen vertieft, daß ich schon glaubte, sie hätten vergessen, daß wir ein Trio waren, als sie zu mir sagte: „Los, Baby, mach einen Tittenfick bei mir. Ich halt's sonst nicht mehr aus!“

Ich mußte mich so auf sie setzen, daß mein Arsch über ihrem Gesicht war, und meinen Schwanz, welcher natürlich schon wieder oder immer noch stand wie eine Eins, legte ich in die Ballons, die sie zusammendrückte und so meinen Harten fickte. Dabei fuhr sie mit der Zunge immerzu in meinem Anus auf und ab.

Dies Gefühl war mir ganz neu, aber es tat so gut.

Inzwischen hatte Papi aufgehört die Fotze zu lecken und kniete nun vor seiner Alten. Seine Wampe lag nun auf ihrer, und er kam ganz nah an mich heran, und während Mami meinen Po leckte, mit ihren Titten meinen Schwanz fickte, fing ich mit ihrem Mann eine wahre Kußorgie an, massierte seinen dicken Bauch und seine Pobacken, was ihm besonders gefiel.

Er drückte mich an sich und flüsterte mir ins Ohr: „Fick mich, bitte, fick mich!“

Ich löste mich also von Mami und kniete mich zunächst einmal hinter den Alten und begann, seine Eier zu lecken.

Er hatte einen großen Sack, aber der Pimmel war immer noch klein und noch nicht ganz steif.

Während er über seine Frau gebeugt war und die Titten knetete, fuhr ich nun mit der Zunge von seinen Eiern hinauf zu seiner Pospalte und machte ihn mit der schnellen Zungenspitze so geil, daß er aufstöhnend und auf seine Unterarme gestützt über der Alten zusammensackte.

Ich war nun auch wieder so weit, und mein Prügel verlangte nach einem erneuten Fick, und wenn es nicht Mamis Fotze war, dann eben Papis Arsch!

Ich richtete mich auf und setzte meinen Steifen an sein Loch an, und er war ganz weit und empfing, lustvoll grunzend, meine Stöße, und ich dachte, ganz wie in Mamis Spalte!

Bis zur Wurzel schob ich meinen hinein, und mit den Händen griff ich unter seinen Hängebauch nach dem Schwanz.

Er wurde immer geiler und wollte, daß seine Frau mit ihm die 69-Stellung einnehmen sollte, was sie auch tat.

Sie legte sich so unter Papis Wampe, daß er sie mit seinem nun doch noch hartgewordenen Schwanz in ihren Mund ficken konnte und gleichzeitig ihre Spalte mit seiner Zunge bearbeitete.

Das war nun der absolute Höhepunkt des Abends, es war einfach der vielersehnte siebente Himmel!

Die Ausdauer der beiden war staunenswert, und bei mir dauerte es, da es bereits mein zweiter Fick war, sogar etwas länger mit dem Abspritzen als bei Papi.

Als er laut einen regelrechten Brunftschrei ausstieß und alles in Mamis Mundfotze spritzte, brauchte ich noch einige schnelle Stöße, um ihn mit einer erneuten Ladung hinten zu bedienen.

Dann, als alles vorbei und wir alle drei erst einmal befriedigt waren, lösten wir uns langsam voneinander und lagen einige Augenblicke schwer atmend und erschöpft, aber glücklich wie nie, nebeneinander auf der Couch.

Dies war zwar der erste, aber keineswegs der letzte schöne Abend mit Papi und Mami. Viele schöne, ereignisreiche Begegnungen sollten glücklicherweise noch folgen . . .

Raum 5 und BRD: Attraktiver 33jähriger, vielseitig interessierter Geschäftsmann, sucht für Begleitung und evtl. auch Repräsentation auf Geschäftsreisen in der BRD jungen, femininen und leveladäquaten Transvestiten oder Transsexuellen. Bei Sympathie Dauerstellung als Haushilfe oder sogar eheähnliche Gemeinschaft möglich! HT 393/7689

Saarland – überall: Such Teenys ab 18, Studentin, Hausfrau bis 35, wo Er, 45, ihre Muschi lecken und Titten massieren darf. Zahle gut. Bildzuschrift! Antwortgarantie! Diskretion! HT 393/7685

Nordrhein-Westfalen: Spitzenhonorar geboten für Männer oder Kreis – Alter gleich, auch Farbige sehr angenehm, einzige Voraussetzung: extrem stark gebaut, also gut bestückt, Mindestlänge ab 20 cm, 5 cm Durchmesser, alles andere zwecklos – von 44jährigem Geschäftsmann (schlanker, gesunder Typ). Auch Bi-Leute sehr angenehm, auch Verheiratete. Bitte Fotozuschriften (wenn möglich Telefonangabe) = ehrenwörtlich Antwort. Evtl. Wohnungsbeschaffung und Arbeit. Grundvoraussetzung: großer Schwanz. Auch bei Vermittlung Honorar geboten! HT 393/7649

Weibliche Fotomodelle gesucht! HT 393/7599

Raum Württemberg: Sehr großzügiger, seriöser, gepflegter Geschäftsmann, 48, 190, sucht Hausfrau, die ihn gelegentlich besucht oder die Besuch empfangen kann. Zuschriften erbeten! HT 393/7281

Junge Frauen/Paare für Hardcoreproduktion gesucht. Nebentätigkeit (Wochenende, Ferien). Anfänger angenehm! Bildbewerbung (auf Wunsch zurück)! H 393/741

Frankfurt: Welche SIE möchte gelegentlich an ungewöhnlichen Orten meinen Schwanz blasen? Nur Bildzuschriften mit Taschengeldwünschen! H 393/731

100 DM pro Treff! Er, 33, sucht Dame im Raum 3 und 4 mit Strapsen für Treffs im Freien. H 393/718

Berlin: Akademiker, 38 Jahre, sucht Teenager ab 18, kaum oder unbehaart, für zärtliche Pettingspiele ohne GV. Zahle 500 DM pro Treff, auch Vermittlung angenehm! H 393/714

Raum Köln: Geschäftsmann, 41, schlank, dunkelhaarig, sportliche Figur, sucht zeigefreudige Dame oder Paar für geile Sexspiele. Habe eine Vorliebe für schöne Reizwäsche. Alles kann, nichts muß! Treffen auch auf Parkplatz, Waldweg etc. für Spontansex. Bin auch Vibratorspielen nicht abgeneigt. Nur Safersex! Diskretion und Sauberkeit Bedingung. Möglichst Bildzuschrift! H 393/692

München: Welche Sie, welches Paar (gerne auch älter) besucht sprachbehinderten Rollstuhlfahrer (29) zum Vögeln und Blasen? Bitte Honorarvorstellungen angeben! Antwortgarantie!! H 393/696

Raum 7: Er, 27, sucht molliges Schulmädchen (18 bis 21) zum gegenseitigen Lecken und Abwichsen. Bumsen nur auf Wunsch. Taschengeld! H 393/666

Paar sucht Damen, Herren, Paare für gemeinsame Videoaufnahmen. Postfach 310161, 43 Essen 13. Keine finanziellen Interessen! ☛ Siehe Bild.

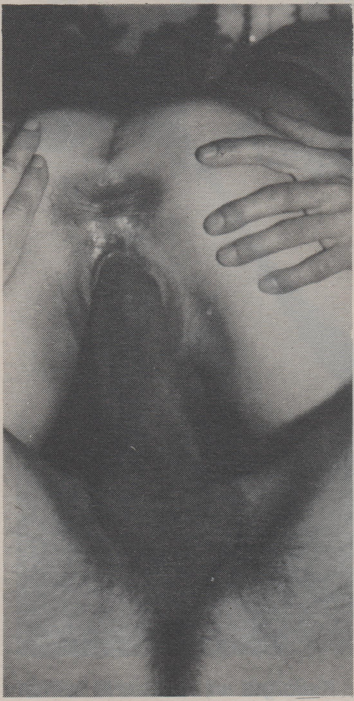

FÜR LAUFENDE FILMAUFNAHMEN
SUCHEN WIR DAMEN, HERREN,
PAARE, BILDZUSCHRIFTEN.
POSTFACH 13 02 70, 46 DORTMUND 13

Raum 6: Kosmetikerin, 24, möchte einen Mann mit Ganzkörpermassage verwöhnen. Bildzuschriften bitte mit Telefonangabe! H 393/146

NRW – weiter: Netter junger Mann sucht weibliche Modelle für private Fotoaufnahmen! Bin seriös! Taschengeldvorstellung? Antwortgarantie! H 393/96

Ruhrgebiet – überall: 12 000 DM für Jungfrauen (Ferien-, Urlaubsgeld!) bietet gesunder, erfahrener Vierziger (eigene Wohnung, Tagesfreizeit!). Zart-sanfte (total schmerzfreie!!!) Behutsamkeit gewährleistet! (Schwängerungsangst unbegründet, Verhütungserfahrung!!!) Gerne Ausländerin! Idealnebeneinnahme für Arbeitslose! Absolute Diskretionsgarantie!!! Echt finanzinteressierte, kommbereite Jungfrauen melden! (Fahrtkostenrückerstattung!!!) ☛ Siehe Bild. H 398/3346

Düsseldorf: Geiler, spritz- und leckfreudiger Mann, 38 Jahre, sucht geiles Paar, Sie und Ihn. Safersex! H 393/16

Berlin: Suche junge, geile, rasierte Strapsträgerin als Bürohilfe mit ansprechendem Äußeren und Vorliebe für Blasen und Nacktheit unterm Kleid/Rock; Intimschmuckträgerin bevorzugt, für leichte Bürotätigkeit, evtl. Teilzeit oder nach Vereinbarung. Bewerbung mit aussagefähigem Bild und Telefonnummer an PLK 023542 C, 1000 Berlin 27.

Sehr gepflegter, sportlich-schlanker Schweizer Geschäftsmann, 44, beruflich oft in ganz Deutschland unterwegs, möchte ein junges Mädchen ab 18 oder eine junge, hübsche Frau bis maximal ca. 30 Jahre (evtl. sehr junges Paar) außerordentlich großzügig verwöhnen. Wollen Sie das Angenehme mit dem Nützlichen verbinden? So schreiben Sie mir bitte mit Foto und Telefonnummer, damit ich Sie sofort anrufen kann. Selbstverständlich sind auch Reisefreudige gerne in ein Erste-Klasse-Hotel in die Schweiz eingeladen gegen vollen Spesen-Ersatz plus großzügiges Taschengeld. Ich freue mich auf Ihre Antwort – Sie hören umgehend von mir! H 393/5

Raum 66: Suche aufgeschlossene, nicht prüde „Bunny" ab 18 Jahre! Gute Belohnung! Bildzuschrift erwünscht und garantiert zurück! HT 392/7396

Netter junger Herr sucht tolerante Schulmädchen ab 18, auch Ausländer, für ästhetische Fotoaufnahmen. Nur zum privaten Eigengebrauch! Diskretion und gutes Taschengeld werden zugesichert! HT 388/6621

Raum Augsburg – Ulm – Allgäu: Geschäftsmann, 34, 172, 72, sucht nettes Mädchen, Hausfrau ab 18 für schöne Stunden zu zweit. Freue mich schon auf Deine Zuschrift! Postlagerkarte 058693 B, 79 Ulm.

Raum Hamburg: Taschengeld? 26jährige Stute mit Freund, 36 Jahre, schlank, sucht Bi-Männer. Bitte Bildzuschriften! H 393/455

Wer kennt, vermittelt Kontakt zu beinamputierter, armamputierter Frau? Zahle Honorar für Kontaktvermittlung – 20 DM für Fotografie! H 393/443

NRW: Gutgebaute, zeigefreudige Boys, Männer für Foto-, Film- und Stripteaseaufnahmen gesucht. Privat! Kein Sex! Bildzuschrit! H 393/332

Ulmer Hobbyfilmer sucht hübsches, geiles Mädchen für Film und Zärtlichkeiten ganz privat. Stundenhonorar 100 DM! H 393/328

Stuttgart – Esslingen: Bei welchem Paar (wo Sie mollig bis sehr dick ist) darf Er, 25, zusehen, fotografieren, anfassen? H 393/300

Raum 2 – 3: Sehr gepflegter, netter Fünfziger möchte bei schlankem Paar zusehen, evtl. fotografieren und mitspielen (AIDS-frei). Bei Euch oder bei mir. Taschengeld geboten! H 393/241

Hessen – NRW – Niedersachsen: Charmanter Kavalier sucht nette Hausfrau oder Teeny. Großzügiges Taschengeld ist selbstverständlich! H 393/207

Privatdomina bietet gutaussehender, zuverlässiger Sie außergewöhnliche, lukrative Entfaltungsmöglichkeiten. Bewerbungen mit Bild! ☛ Siehe Bild. H 393/269

Raum Frankfurt: Gutaussehender Typ, 190, 42 Jahre, sucht scharfes, attraktives Girl für Fotos und Safer-Sex. Taschengeld! Möglichst Bildzuschriften! H 393/151

Raum 5 und 7: Sympathischer Hobbyfotograf sucht Girls und junge Paare für erotische Fotos und/oder Videoaufnahmen. Keine Veröffentlichung, Taschengeld! H 393/199

Köln – Bonn – Leverkusen: Ich, 33 Jahre, gutaussehend, suche liebe Teenymaus, die gerne absahnt, leckt, fickt und ausdauernd pißt. Bitte schreibe mir Deine Vorstellungen mit Bild – wenn's geht! Zahle Taschengeld! H 393/182

Welche charmanten jungen Damen möchten gern ihr Taschengeld aufbessern? Wenn Sie sauber, diskret und obendrein rasiert sind, haben wir Ihnen viel zu bieten. Bildzuschriften (mit oder ohne textil) plus Telefonangabe werden sofort beantwortet! H 393/179

Raum Hamburg: Netter Mann, 46, 180, schlank, garantiert gesund, sucht nettes Paar für eine schöne Dauerfreundschaft. Gern auch mollig und/oder reifer. Absolute Diskretion und Taschengeld garantiert! H 393/172

München: Welche attraktive, schlanke Sie liebt tabulose Natursekt- und Kaviarspiele? Auf Dich wartet ein junger, schlanker und großzügiger Mann (31, 167, blond). H 393/163

Raum 48: Single, 37, gepflegt und gesund, beruflich ausgelastet, sucht für ein- oder zweimal im Monat Sie, gerne reifer und etwas dominant, die mich besucht und sich zärtlich verwöhnen läßt. Diskretion und gutes Entgelt. Kein Profi bitte! H 393/165

Netter Mann, 40, sucht Dame mit sehr stark behaarten Beinen. Alter unwichtig! Honorar 500 DM! H 393/153

Frankfurt – 100 km: Hübsches, geiles Teenygirl ab 18 gesucht von Ihm, 32, schlank, für gelegentliche Treffs. Taschengeld! H 393/158

★★★★★★★★★★★★★★★★★★

Taschengeld nach Wunsch! Wir suchen attraktive Teenies, Mädchen, Frauen ab 18 (auch bi) aller Nationalitäten und Hautfarben, die ihr Taschengeld durch private Kontakte zu großzügigen Herren, Damen oder Paaren erheblich aufbessern wollen. Unsere Vermittlung ist kostenlos und unverbindlich für Sie. Bei Bildzuschrift (zurück) mit Altersangabe kommt Gratisinformation sofort an: ESTA, Postfach 560335, 6000 Frankfurt 56.

Überall: Bist Du süß, sexy, frivol und geil? Junger, gutaussehender Mann wartet auf Dich! Versuchs doch einfach!!! H 393/514

Raum TBB – WÜ: Junges Unternehmerpaar sucht Mädchen, Frau für gelegentliche Hilfe im Haushalt und Bett (Aussehen, Ausländerin kein Hindernis). Da wir beide sehr geil sind, sollten Sie sexuell sehr aufgeschlossen sein! (GV nicht Bedingung!). Auf Wunsch auch nur Sex mit ihm. Wir bieten und erwarten 100 % Diskretion! Bitte ernstgemeinte Zuschriften (keine Profis) an H 393/435

Suche VHS-Nahaufnahmen von spermagefüllten Mösen oder extrem nassen Mösen, die mit Dildo oder Finger bearbeitet werden. Wer liefert Film oder läßt sich filmen bei guter Bezahlung? Kein GV! H 393/236

Raum LG: Junger Unternehmer, 30 Jahre, 183, schlank, sucht tabuloses, nettes Mädchen ab 18 oder Frau (schlank und lange Haare) als Haushälterin. Wohnung vorhanden, evtl. Heirat. Auch Ausländerin! Vermittlung angenehm! H 393/147

Bonn: Er, Anfang 40, niveauvoll, sucht vollbusige Sie zwischen 18 und 35 für zärtliche Sexspiele. Großzügiges Taschengeld! H 393/139

Gesamte BRD: Er (35) sucht jungen Boy ab 18 für Ficktreffs. Gerne Rocker und dominante Typen. Zahle Taschengeld! H 393/334

Raum 5900: Er, 35, sucht Bi-Boy, 18 bis 25, für zärtliche Sexspiele. Taschengeld! Keine Profis! H 393/503

Großraum S – KA – HD: Gutsituierter, seriöser Er (30, 180) sucht reifere Sie ab 40 bis 70 für gelegentliche (vielleicht regelmäßige) zärtlich-tabulose Treffs ohne Zeitdruck bei Ihr gegen großzügiges Taschengeld. Antwortgarantie für alle ernsthaften Angebote (Bild?)! H 393/471

Berlin: Wolfgang, 38, sucht junges leck- und blasgeiles Teenygirl (ab 18). Lade Dich nach Berlin ein! Bin sehr zärtlich und einfühlsam! 393/417

Raum 4 – 5: Nicht alltäglicher, attraktiver Enddreißiger möchte sich von jüngerem Engel gelegentlich liebevoll gegen kleines Taschengeld verzaubern lassen. – Bildzuschrift mit Telefonangabe! H 393/406

Westfalen: Kavalier der alten Schule, sehr vital, möchte Mädel, Frau oder Paar kennenlernen. Gutes Taschengeld! H 393/391

Baden-Württemberg: Mann sucht netten, aktiven Fickboy, der ihn regelmäßig besucht und verwöhnt. Taschengeldaufbesserung für Soldaten, Schüler, Studenten. Ich bin 34 Jahre. H 393/381

Raum Wiesloch: Er sucht großschwänzige Boys, 18 bis 30 Jahre, mit PKW, die sich einen wichsen lassen. Biete 70 DM! Bildzuschriften erwünscht! Übernachtungsmöglichkeit vorhanden! H 393/364

Köln: Netter Er, 28, sucht süße Maus zum Knuddeln und zärtliche Liebe. Bitte Bildzuschrift! Taschengeld! H 393/360

Raum Münster: Akademiker, 37, 172, sucht zärtliche, geile Mädchen, Studentin, Hausfrau etc. ab 18 Jahre für niveauvolle Treffs gegen Taschengeld. Keine Profis! Sauberkeit und Diskretion! Bumsen nur bei gegenseitigem Wunsch! H 393/235

Raum Ludwigsburg – 100 km: Er, 33, schlank, sucht Sie (keine Profis), gern Teeny oder Ausländerin, für erotische Spiele. Diskrete Dauerbeziehung erwünscht! Taschengeld geboten! H 393/839

Ruhrgebiet: Gib AIDS keine Chance! Junger Mann sucht Mädchen für Wichs- und Vibratorspiele ohne Geschlechtsverkehr! Zahle 100 DM pro Treff!
☛ Siehe Bild. H 393/850

Raum K – AC: Arzt, groß, schlank, frühes Mittelalter, möchte junges, schlankes Nymphchen, rasiert oder spärlich behaart, zärtlich und ausdauernd verwöhnen. Bin großzügig, tolerant und äußerst diskret! H 393/757

Köln – Koblenz – Frankfurt: Er, 42, sucht Dame, Paar für geile Sexspiele, gerne rasiert. Zahle Taschengeld! H 393/200

NRW: Nicht Tennis, Teenies (ab 18!) sind gefragt. Das heißt, die Zuschrift nur eines Mädchens oder auch einer jungen Dame würde schon meinen Wünschen entgegenkommen. Bin Anfang 50, lieb, tolerant, humorvoller Typ und großzügig. Nur Tagesfreizeit. Treffen bei Dir oder mir. Gutes Taschengeld selbstverständlich! H 393/44

Teeny ab 18, auch Freundinnen, zum gegenseitigen Verwöhnen gegen angemessenes Taschengeld von 35jährigem Geschäftsmann gesucht. H 393/58

Raum Uelzen und Umgebung: Welche Schülerin oder Teeny möchte sich Taschengeld verdienen? Wilder Junghengst sucht Deckstute zwecks Zeitvertreib mit viel Sex. Dauerfreundschaft nicht ausgeschlossen. Bildzuschriften und Rückporto = Antwortgarantie! 100 % Diskretion! H 393/27

Extrem magere, knochige Sie für zärtliche Spiele gesucht. Ich mag es, alle Rippen zählen zu können. Wer kennt ein solches Mädchen? Hohe Belohnung und gutes Taschengeld. Möglichst aussagefähige Bildzuschrift (zurück)!! H 393/19

Ruhrgebiet: 29jähriger, aufgeschlossener Mann, schlank, möchte Frau die Fotze lekken (auch vollgespritzt) und ficken. 150 DM!!! H 393/31

Raum K – BN – AC – D – W: Gepflegter, gutaussehender, einfühlsamer Jüngling sucht außergewöhnlich junges, hübsches, zärtliches, intelligentes Schulmädchen. Absolute Fairneßgarantie! H 393/40

Berlin: Damenringkampf! Sehr nettes Paar sucht wirklich große (über 180 cm), stramme (über 100 kg) Amazone für regelmäßige private Treffs zu dritt. Hohe Vergütung, Sauberkeit, Diskretion garantiert! H 393/21

Hostessen – Tänzerinnen
Amateur-Stripperinnen gesucht.
Mit Garantielohn u. Wohnmöglichkeit.
☎ 0 61 81 / 1 50 49 Auskunft ab 18.00 Uhr.

☎ 0 61 81 / 1 50 49

Raum Stuttgart: Suche junge Mädchen ab 18 für Foto- und Videoaufnahmen rein privat. Vielleicht auch kleine Sexspiele vor der Kamera. Bezahle gutes Taschengeld, Honorar. Bitte nur einsichtige Bildzuschriften! Diskretion zugesichert! Bin auch Sammler von Fotos und Videos!! H 393/555

Modell sucht nette Kollegin für Regensburg. Auch Anfängerin! Bildzuschriften erbeten unter HT 393/7753

Raum F – WI – MZ – DA: Taschengeld!!! Teeny-Girl – nur für Petting – oder junge Hausfrau (tagsüber). 100 % Diskretion! Bitte Foto und Finanzwunsch = Antwortgarantie bei jeder Zuschrift! H 393/719

HALLO TEENY-GIRL (ab 18): Möchtest Du Dich von einem gutaussehenden Künstlertyp (29, 184, Schallplattenproduzent) zärtlich-geil verwöhnen lassen? Ich würde gerne Dein nasses Fötzchen ausgiebig lecken, bis es Dir kommt, und wenn Du dann an meinem Schwanz saugst, kannst Du zusehen, wie ich spritze ... Wenn Dir das alles gefällt und Du ein nettes, hübsches Mädchen bist (Schülerin, Studentin), lade ich Dich gerne zu mir nach München ein; ein geiler Abend mit Dir wäre mit 500 DM wert. Rufe mich bitte an: 0 89 / 88 26 13, ab 14 Uhr. Du – ich freue mich auf zärtliche Treffs mit DIR!! H 393/679

Raum 4000: Unternehmer, 49 Jahre, sportlich und gepflegt, möchte für regelmäßige Treffs süßes Teeny ab 18 kennenlernen, das mit Petting, geilen Zungenspielen und reichlich Taschengeld verwöhnt werden will. Evtl. Vermittlung angenehm. Erbitte Zuschrift möglichst mit Bild oder ausagefähiges Schreiben. Absolute Diskretion beiderseits! H 393/574

Köln: Devoter junger Haussklave bis 25 Jahre für gewerbliches Haus mit weiblichen, männlichen und transsexuellen Modellen gesucht. Wohnmöglichkeit vorhanden! HT 393/7843

Raum Bonn: Gutsituierter Geschäftsmann, 50 Jahre, 1,79, 75 kg, sympathisch, gesund, gutaussehend, Tagesfreizeit, möchte Sie verwöhnen mit allem, was sich eine Frau wünscht. Biete und erwarte 100 % Diskretion und Sauberkeit. Bildzuschrift mit Telefonangabe erbeten! H 393/950

Raum 2 und 3: Jeansfan möchte „Sie" fotografieren, die aufgeilend scharfe Hosen trägt. Wunschtyp: superschlank, sehr schmale Hüften, kleiner Sexy-Po sowie High Heels und echt geile, außergewöhnlich knallenge Stiefeljeans bzw. extrem hautenge Stretchjeans. Sehr gute Bezahlung! Kaufe außerdem entsprechende Fotos, Videos! H 393/809

Raum S – GP – M: Lieber zärtlicher Mann (34, 189, 95) sucht jungen Boy ab 18, der ihn gegen Taschengeld regelmäßig besucht und verwöhnt. H 393/141

Köln: Vierziger sucht geile Haushaltshilfe einmal wöchentlich oder Schülerin, evtl. mit Freundin, ab 18. H 393/135

Bonn: Nette Teenies ab 18 oder Hausfrau für geile Treffs gesucht. Taschengeld! Diskretion erwünscht und geboten! H 393/120

Raum 7400: Telefonservice sucht noch Frauen mit erotischer Stimme. Zuschriften bitte unter H 393/91

Hamburg – Kiel – Umgebung: Welche Schülerin oder Frau wichst jungem Mann gelegentlich einen ab? Zahle Taschengeld! H 393/85

1000 DM (eintausend) Belohnung! (auch bei Vermittlung!) für hübsche, zarte Jungfrau oder Mädchen ab 18, die jünger aussieht und unerfahren ist. Garantiere absolute Diskretion! Möglichst Bildzuschrift (auch textil)! Rücksendung gewährleistet! Bin 37, gesund, lustig, ganz normal! H 393/59

Fotoamateur aus NRW – auch darüber hinaus unterwegs – sucht Interessentinnen, 18 bis 25 Jahre, für tolle Fotos – auch kleinbrüstig und wenig behaart. Taschengeldwunsch? H 393/129

Raum 5 – 6: Diplom-Ingenieur, 35, 176, schlank, Nichtraucher, sucht zärtliche Sie (Schülerin, Hausfrau, Studentin etc.) für regelmäßige Treffs, um Versäumtes nachzuholen. Gern Freundschaft! Taschengeld! H 393/126

NRW: Männer, Boys, gut gebaut, schlank, zeigefreudig, für Foto- und Filmaufnahmen (auch im Freien) privat gesucht. Kein Sex! Bildzuschrift!! H 393/117

Raum Stuttgart: Manager, 37, sponsort hübsches Mädchen (mit Freundin?) ab 18, das ihn zärtlich verwöhnt (Massagen, Petting)! H 393/654

Raum 7: Er, 46, Nichtraucher, sucht für schöne Stunden zärtliche Sie. Taschengeld nach Absprache! Diskretion erwünscht und zugesichert! H 393/605

Olpe, Siegen – 100 km: Bin 25 und suche eine naturgeile „Sie", die mir gelegentlich einen bläst. Diskretion und Taschengeld selbstverständlich! H 393/643

Mönchengladbach – NRW: Er, 49, sucht nette Schülerin, junge Hausfrau zum Verwöhnen, die ihr Taschengeld aufbessern möchte. Wenn möglich mit Bild! H 393/889

Raum Bochum – Bielefeld – Kassel: Er, 33 Jahre, sucht Studentinnen, Hausfrauen oder auch Paar für schöne Stunden. Gutes Taschengeld! H 393/882

Aachen – Köln: Leck- und blasfreudiger Herr sucht Paar, wo er auch beim Ficken zusehen kann. Gutes Taschengeld! Diskretion! H 393/861

Raum HA – DO – 100 km: Molliger, selbständiger Metzgermeister, 44, sucht weibliches Wesen zum Lecken und Ficken im Auto. Pro Treff 150 DM! H 393/815

NRW: Geiles, schlankes Paar, 45/30, mit Lust auf PT, fantasievolle Spiele, zärtlichen Sex, Liebesmeditation, evtl. leichte Erziehung, sucht gleichgesinnte. ☛ Siehe Bild.
H 395/3238

Berlin – Norddeutschland: Nettes, lustiges Unternehmerehepaar, 33/34, möchte gern gleiches kennenlernen, das Geselligkeit, Niveau, Video und erotischen Sex mag. Da selbst Anfänger, bitte keine Mehrfachkontakter, Profis. Bildzuschrift erforderlich!
H 394/3220

Raum M – S – WÜ – FD – F: Wir, Sie 25 und Er 30, suchen zu Ihrer Unterstützung für ein Zusammentreffen mit mehreren Männern – geile Paare zum Mitficken sowie Pärchen, die erst einmal dabei zuschauen möchten. Telefon bitte nur Freitag nach 15 Uhr 09 31/ 27 43 13. ☛ Siehe Bild.

Ruf doch mal an!

Raum 7000 – Bodensee: Junges, schlankes Paar sucht ebensolches für zärtlichen PT, GS. Bitte Fotozuschriften! Waltraud und Winni, Ihr habt Eure Adresse vergessen! Bitte antwortet!! ☛ Siehe Bild.
H 393/3326

Ruf doch mal an!

**Herford – 100 km: Schlankes Ehepaar, 23/30, sucht liebes Paar bis 35 für zärtlichen GS. Da Neuland, wird gefühlvolle Dauerfreundschaft angestrebt. Bildzuschrift wäre angenehm! ☛ Siehe Bild.
H 396/3290**

NRW – Ruhrgebiet: Wir, ein Paar (33, 33), beide im Sozialbereich tätig, wohnen in einem Haus mit Garten und wünschen uns, mit einem weiteren sympathischen (Ehe-)Paar, das auch nicht zu zweit isoliert leben möchte, im Rahmen einer Wohn-, Hausgemeinschaft zusammen zu leben. Wir freuen uns auf zwei warmherzige, nicht ungebildete und tolerante Menschen. Eine offene Einstellung zu Sex und Erotik haben wir, aber im Vordergrund sollte die Entwicklung einer Freundschaft stehen. Ergibt sich dabei auch eine erotische Situation, dann „darf" das auch sein. Außerdem Interesse an der netten Anzeige H 391/3255. H 393/842

Raum 6 – 7: Nettes Paar sucht gleichgesinntes, 18 bis 38, für zärtlichen Partnertausch, getrennt lieben und übernachten, Bi-Kontakt der Frauen. Gerne Dauerfreundschaft. Bitte nur ehrliche, aussagefähige Bildzuschriften = 100%ig zurück!
➧ Siehe Bilder. H 393/949

NRW – überall: Jüngeres Paar, devot/dominant, sucht für geile Wechselrollenspiele Mitspieler aller Richtungen!
➧ Siehe Bild. H 395/3376

★★★★★★★★★★★★★★★★★★★★

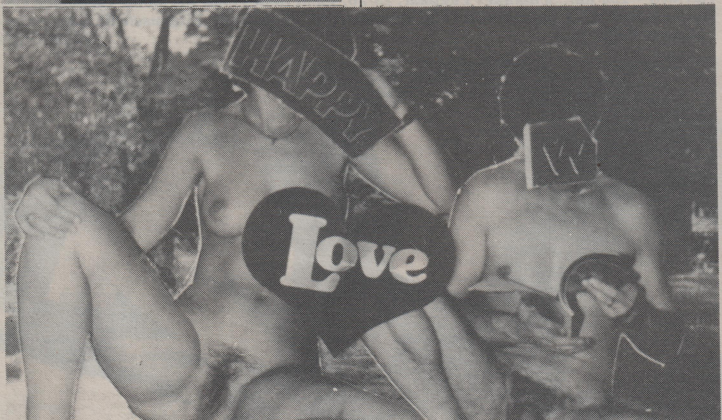

Raum 7000: Ehepaar, 20/30, sucht nettes Paar bis 40 für GS und PT. Anfänger angenehm. Bei Sympathie Dauerfreundschaft. Jede Bildzuschrift wird beantwortet!
➧ Siehe Bild. H 393/814

Raum 5: Junges Paar, 28/30, mit Kind, Sie bi, sucht Paar bis 40 Jahre für erotische Wochenenden mit PT.
➧ Siehe Bild. H 393/805

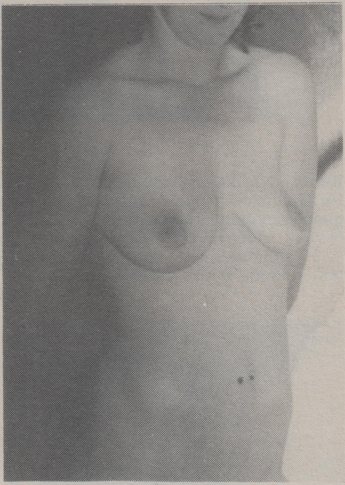

Köln: Junges, geiles Paar sucht nettes Paar für zärtliche, erotische Partnertauschabende in getrennten Räumen.
➧ Siehe Bild. H 393/586

Geschmack, Esprit, beste Umgangsformen, tatsächliches Niveau, gutes Aussehen bietet zeigefreudiges, unkonventionelles Paar (Mitte 30, Akademiker). Suchen ebensolches für gewagtes Ausgehen, prickelnd-heiße Erotik, Sehen, Zeigen, Fühlen, Sex im Freien, an ausgefallenen Orten, gegenseitiges Fotografieren, Filmen, nackt unterm Mantel, mit Vorliebe für Straps, Micro-Mini, Leder, Lack. Kein PT. Bitte nur aussagefähige Bildzuschriften (Fotokopien) von beiden!
➡ Siehe Bilder. H 398/3357

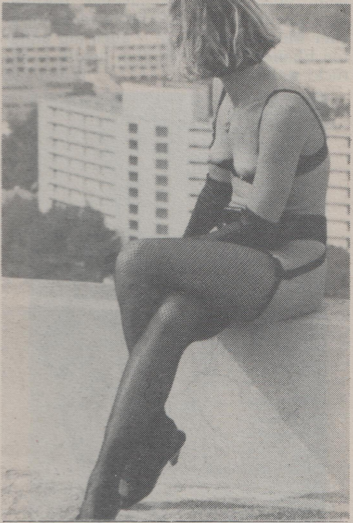

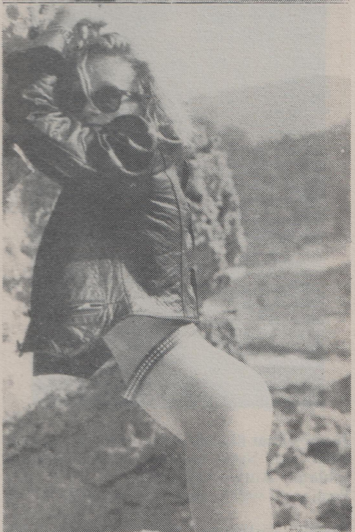

Raum Köln – Düsseldorf – Ruhrgebiet: Paar, 38/36, sucht Paare, Kreis für frivoles Ausgehen, Parkplatzsex, Pornokinos und Fotografie! ➡ Siehe Bild. H 393/433

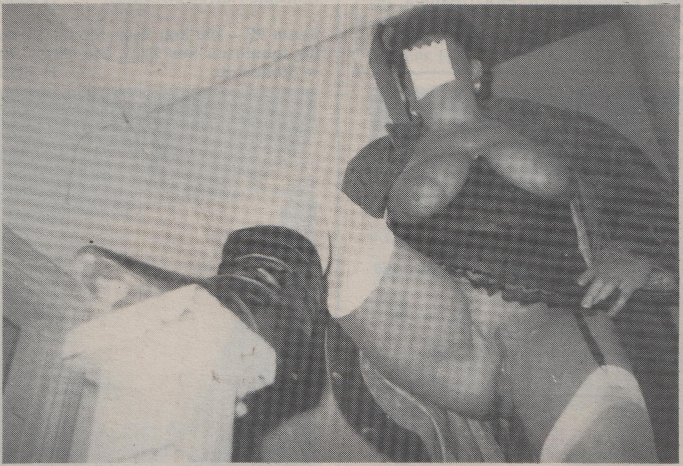

INSIDER packt aus:
Die ehrliche, offene INFO

Erstbesuch, Vergnügen oder Alptraum? Profis und Nepp? Der Knigge für Paare. Auf 48 Seiten echte, wertvolle Tips. 12 Seiten Farbfotos. **Tel. 0 63 56 / 3 56 + 80 12** Vorkasse/Scheck DM 20,–. Gleich bestellen bei

W. Sander, Hotel Maihof, D-6719 Maihof 11

Rhein Pfalz
Maihof
TREFF DER PAARE
...und AIDS?
WOLFGANG SANDER

Celle – 150 km: Welche nette Dame, Ehepaar (nicht bi) möchte mit Ehepaar, 45, freundschaftliche, erotische Beziehungen aufnehmen? Antwortgarantie! H 393/173

Raum 3 – 4: Paar (24 und 25) sucht Paar (bis 35) zum GS mit Anlaufzeit – vorerst ohne PT, da wir Anfängerpaar sind. Bildzuschriften werden erbeten – Antwort garantiert! H 393/171

Stuttgart – Tübingen – Rottweil – Bodensee: Ehepaar, sportlich, schlank und gutsituiert, Mitte/Ende 30, mit Kindern, Sie mit Bi-Interesse, sucht adäquates Ehepaar für niveauvolle und prickelnde Unternehmungen. Dauerfreundschaft angestrebt. Antwortgarantie bei niveauvollen Bildzuschriften = garantiert zurück! H 393/131

Raum NRW: Ehepaar, 30 und 32 Jahre, schlank und mollig, beide bi und sehr tolerant, sucht Gleichgesinnte für PT und GS, wobei das Alter und die Figur nicht interessant ist, nur Sympathie zählt. Gesundheit und Diskretion selbstverständlich! Gerne auch reife, mollige Bi-Frauen und sehr stark gebaute, junge Bi-Männer. Habt Mut und schreibt!!
➡ Siehe Bild. H 393/224

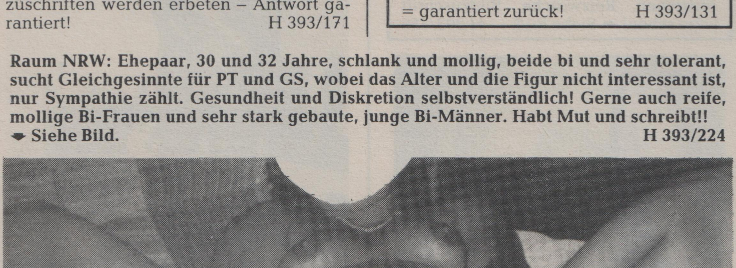

Cap d'Agde, Raum 6 – 8: Nettes Paar, 24/31, mit Kind, sucht Paar für zärtlichen Partnertausch, FKK-Urlaub 4. bis 18. 8. Dauerfreundschaft! Bitte Fotozuschrift! Auch getrennte Räume!
☛ Siehe Bild. H 393/660

FKK
Raum 6 – 8
Cap d. Adge
4. 8.-18. 8.

Raum München: Wir sind drei Ehepaare, 40/45, und wollen unseren kleinen Kreis erweitern. In niveauvoller Umgebung, Haus mit Sauna und Swimmingpool, wünschen wir uns Paare, die genau wie wir Spaß an PT und GS haben. Diskretion und Sauberkeit sind Voraussetzung. Alle aussagefähigen Zuschriften werden beantwortet! H 393/951

Raum Herford: Ehepaar, Mitte 30, mit Hausfreund, sucht gleichgesinntes Paar oder einzelne Sie. Jede Bildzuschrift wird beantwortet! HT 393/7741

Raum 4 – 5: Wir, attraktives, gesundes Paar, 29/31, Sie bi, suchen für ansprechende Erotik geiles, gutaussehendes Paar (Sie), das mit uns sexuelle Fantasie Wirklichkeit werden läßt. Interesse an leichten Erziehungsspielen, frivolem Ausgehen, Reizwäsche. Bildzuschrift wäre schön! ☛ Siehe Bild. H 393/556

Raum 4 – 5: Ehepaar, 38 Jahre, sucht Paar mit Erfahrung in Intimschmuck. Kein PT! Einzelne Herren zwecklos! H 393/610

Raum PF – 100 km: Paar, Sie bi, 35, sucht für tabulosen Sex Paar, Sie, Kreis. Bild? ☛ Siehe Bild. H 393/583

Raum 6 – 8: Attraktives, unkompliziertes Ehepaar, Mitte 30, jedoch nicht niveaulos, sucht gleiches Paar. Bei Sympathie aller streben wir eine Dauerfreundschaft an. PT bei GV kann, muß aber nicht. Bitte Bildzuschrift an ☛ Siehe Bild. H 394/3371

Osnabrück: Paar, Mitte 30, Sie bi, würde sich freuen, wenn Sie in unserem exklusiven Landhaus an unseren toleranten Parties am Kamin teilnehmen.
Telefon: 05 41/70 78 75 und 0 54 05/20 50.

Raum Köln: Wirklich attraktives Anfängerpaar (Erstkontakt), 24/26, sucht gleiches bis ca. 30 Jahre, das auch eine längere Anlaufzeit braucht, nicht nur für erotische Stunden. Bild und Telefonnummer = Antwort! HT 393/7640

Raum 4: Paar von 26 und 31 sucht Paar von 18 bis 40 für PT. Auch einzelne Herren für heiße Wochenenden. Wenn möglich mit Bild! Evtl. Abholung möglich. Meldet Euch schnell!! H 393/620

Raum MYK: Attraktives Anfängerpaar, Anfang 30, Erstkontakt, sucht Paar für gemeinsame erotische Abende. Zuschriften bitte mit Bild und Telefonnummer! H 393/624

Raum 2: Gutaussehendes, schlankes Ehepaar, 34/27, sucht niveauvolles, gesundheitsbewußtes Paar (Sie bi?) zwecks ehrlicher Dauerfreundschaft – auch auf anderen Ebenen? Bildzuschriften (textil) = zurück! ☛ Siehe Bild. H 393/732

Junges Paar (24/28) sucht Paar, Sie, Ihn für alles, was Spaß macht. Aktbild, Freiumschlag = Antwortgarantie!
Postfach 130219, 5600 Wuppertal 1.

Essen: Zärtliches, geiles Ehepaar, 30, möchte nettes Paar für zärtlichen Partnertausch kennenlernen.
Telefon: 02 01/35 22 02.

Österreich, FKK-Camping, Mitte August bis Mitte September: Paar (34/40, ein Kind), Sie stark bi-interessiert, sucht nettes, natürliches Paar oder Freundin (Alter unwichtig) für Frivolitäten ohne PT.
☛ Siehe Bild. H 393/911

Raum 5 – 6: Ehepaar, 39/38, sucht Paar für PT, auch in getrennten Räumen. Dauerfreundschaft erwünscht. Bildzuschrift mit Telefonangabe! H 393/938

Raum 8: Junges, sexbegeistertes Paar sucht ebensolches bis 50. Wir mögen Dauerfreundschaft, zärtlichen GS und evtl. PT. Bitte offene Bildzuschriften!
☛ Siehe Bild. H 393/934

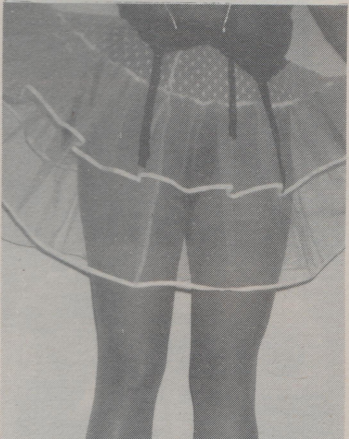

Raum SG – 150 km: Ehepaar, 37, mollig, 165 und 40, schlank, 170, sucht passendes Gegenstück zwecks PT. Sie sollte ebenfalls mollig sein. Es sollten sich nur Paare mit einem gewissen Niveau, die Wert auf eine Dauerfreundschaft legen, melden. Bildzuschriften (auch textil) werden sofort beantwortet! H 393/844

Koblenz – 200 km: Anfängerehepaar, 36/34, sucht Paar für PT und GS. Sie gerne bi. Er leicht bi. Welches Bi-Paar fühlt sich angesprochen? Beide samengeil. Fotozuschrift!
☛ Siehe Bild. H 393/947

Raum 6: Erstkontakt! Junges, geiles Paar, 23/26, möchte PT und GS kennenlernen. Wir suchen deshalb ein Paar, gerne auch älter, das mit uns erotische Abende erleben möchte. NS und SM lehnen wir ab. Diskretion und Sauberkeit sowie Finanzinteressenlosigkeit setzen wir voraus. Offene Bildzuschriften (textil) erhalten garantiert Antwort!
☛ Siehe Bild. H 393/797

Raum 5000: Welches Ehepaar um Mitte 50 sucht wie wir eine harmonische Dauerfreundschaft zum Reden, Streicheln, Sehen, Zeigen und Video? Jedoch vorerst ohne PT. Körperschaden kein Hindernis!! H 393/798

HEXENHAUS
*Der Partytreff **nur** für tolerante Paare im Großraum Rhein-Main mit der persönlichen intim-privaten Note. Partyzeit ist immer Mittwoch, Freitag, Samstag ab 20 Uhr. Mittwoch Happy-Spartime, Freitag für neue Paare zum Kennenlernen: halber Unkostenbeitrag.*
☎ **0 69 / 85 50 31**
ab 16 Uhr, oder Info: **Postfach**
6050 Offenbach / Main – 10 03 32

Raum Mainz – 100 km: Gibt es denn nur Top-Paare, die Top-Paare suchen, oder gibt es auch das ganz normale Paar von nebenan? Ehepaar, 40, gesund, vorzeigbar, durch „HW" neugierig geworden, sucht solches, welches nicht gleich mit der Tür ins Haus fällt, für zärtliche Stunden. Alter und Aussehen nebensächlich, da Sympathie entscheidet. Auch kann sich sehr gerne eine mollige Sie melden. Bildzuschrift wäre schön = garantiert zurück! 100 % Diskretion! ☛ Siehe Bild. H 393/862

★★★★★★★★★★★★★★★★★

Raum S – UL – M: Anfänger-Ehepaar, 33/29, sucht gleichgesinntes, attraktives Paar, Dame. Auch Interesse an privatem Sex-Kreis. Zuschriften möglichst mit Bild (zurück)! H 393/887

Kassel: Paar, 28/36, sucht Paar mit Niveau und AIDS-Bewußtsein für PT und GS. Bitte Bildzuschrift, evtl. Telefonangabe! H 393/921

Raum MS – ST – OS: Schlankes Ehepaar, 35/39, sucht Paare für frivole Saunaabende, Sehen, Zeigen, Streicheln, Lecken (ohne PT beim GV) bei Dauerfreundschaft. Antwortgarantie! ☛ Siehe Bild. H 393/910

Raum 6, 7, 8: Paar, 26/28, sucht Paar für zärtliche Dauerfreundschaft. Bildzuschriften = garantiert zurück! 100%ige Diskretion! ☛ Siehe Bilder. H 393/602

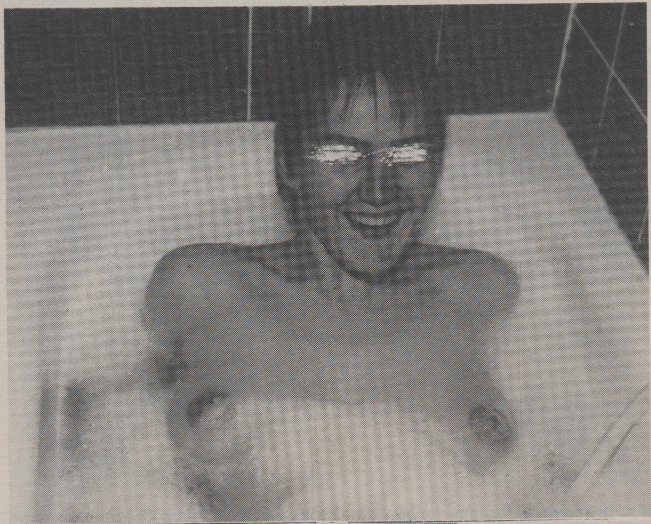

MUSÉE D'HISTOIRE NATURELLE FRIBOURG

Raum 6 und angrenzend: Wir, ein nettes, problemloses aber sehr geiles Ehepaar, Anfang 40, suchen ein Paar, für das die Worte Dauerfreundschaft, Ehrlichkeit, Vertrauen sowie Gesundheit kein Fremdwort ist. Ihr solltet genau wie wir an Gruppensex und Partnertausch viel Freude haben. Bei allseitiger Sympathie machen wir außer MS und NS alles mit. Bi-Interesse ist auch vorhanden. Mehrfachkontakter, Clubbesucher, Problempaare sowie Paare, die nie Zeit haben, sollten uns nicht schreiben. Über eine offene und ehrliche Zuschrift mit Bildern von beiden würden wir uns sehr frauen. Diskretion sowie Bildrückgabe ist für uns kein Fremdwort. ☛ Siehe Bilder. H 393/548

Raum 3 und 6: Einfaches Ehepaar, 35/40 Jahre, sauber und nett, Sie bi-interessiert, sucht ebensolches Paar, Sie, Ihn für PT und GV. Diskretion und Sauberkeit erwünscht! Bild und Telefonnummer! H 393/781

NRW: Attraktives Akademiker-Paar (Er 28, 183, 76 und Sie 27, 170, 57, bi) sucht wirklich gutaussehendes Paar oder einzelne, liebe Bi-Freundin für frivole Stunden in erotischer Atmosphäre. GS mit PT sowie bizarre Erotik ohne NS, Kaviar und Brutalitäten. 101% Diskretion und Finanzinteressenlosigkeit! (Bild-)Zuschrift!
☛ Siehe Bilder. H 393/549

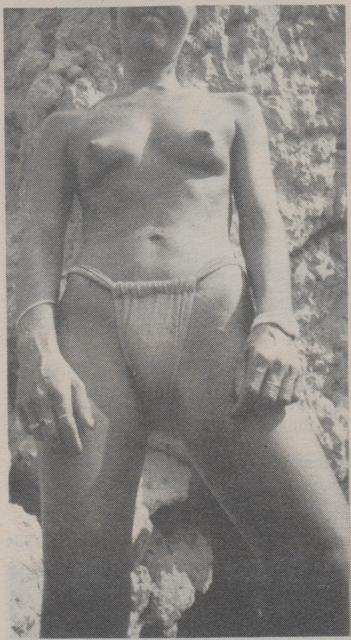

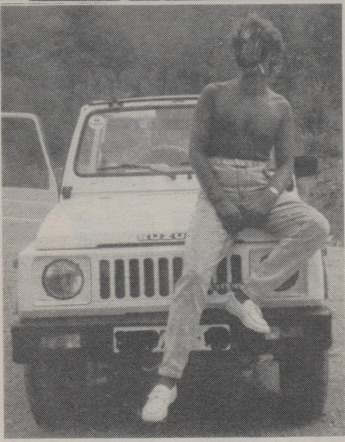

Nordhessen – Hannover: Paar, Mitte 40, bi-neugierig, sucht geiles Paar, einzelne Sie, Ihn (auch jünger). Bei Sympathie GV und PT, aber vorerst nur Safer. Telefonnummer = Antwortgarantie! H 393/793

Raum K – BM: Ehepaar gesucht für gemütliche erotische Abende. Sympathie muß sein, da Neulinge. Anlaufzeit erwünscht! H 393/848

Swinger Tip

AKTUELL

Hallo, HW-Pärchen: Gratis-Einladung zu 3 HW-Feten im Freien am 5., 6. + 7. August

Maihof/Casablanca/Eule!

Gigi und Olaf brachten uns auf diese Idee, weil es ihnen im „Maihof" so gut gefiel!

Ein nettes Pärchen, mit dem der Franky vor vier Monaten bei Stuttgart ins Gespräch kam. Gigi und Olaf löcherten ihn dabei mit Fragen nach Swingerpartys, waren als Neulinge ganz heiß darauf. Kurzerhand schenkte der Franky einen Gutschein für ein „Rhein-Party im Maihof“-Weekend, damit sie sich mal „live-haftig“ ein Bild davon machen sollten, denn Dabeisein bringt mehr als stundenlange Vorträge bzw. die schönste Schwärmerei.

Gigi und Olaf versprachen, von ihrem ersten Swinger-Trip einen kleinen „Lagebericht“ zu geben.

Hier ist er nun, ungekürzt und unbearbeitet:

„Betr: Maitanz im Maihof

Lieber Franky,

zuerst vielen Dank für den Tip und die Einladung in den Maihof. Da wir uns zum ersten Mal ein solches Abenteuer erlaubten, waren wir sichtlich erstaunt über die Art und Weise des Ablaufes und der Räumlichkeiten.

Voraus ein saftiges Lob den Gastgebern, denen keine Mühe zu groß war, uns einen angenehmen Aufenthalt zu erlauben.

Aber eins nach dem andern:

Wir fuhren nicht über die Autobahn, sondern durch die Pfalz und genossen eine mit Weinreben und romantischen Dörfern durchsetzte Urlaubslandschaft.

Hier ist das Leben geprägt vom Wein und der dazugehörigen Gemütlichkeit.

Außerdem war gerade Spargelzeit, und somit fing der Genuß schon beim Essen an . . .

Gegen 17 Uhr fanden wir uns im Maihof ein und wurden von den Gastgebern herzlich aufgenommen. Nach einer kurzen Einweisung und Hausbesichtigung gab es erstmal Kaffee und Kuchen.

Es war beeindruckend, was der Maihof im einzelnen bot!

Am Empfangsraum eine geschmackvoll bestückte Wäscheboutique (meine Frau mußte sich sofort einen Super-Badedress kaufen). Anschließend eine nette Bar mit separatem Tanzsaal.

Weiter auf der unteren Ebene befanden sich Sauna, Solarium, Schminktische und Römerbad.

In der oberen Ebene befanden sich die ‚Schlafräume‘, sowie durch einen separaten Aufgang erreichbar die ‚Spielwiesen‘ und ‚Unterhaltungsräume‘.

Das Erstaunliche dabei sind die Dimensionen! Alles ist sehr großzügig gestaltet, gibt einem das Gefühl der erwünschten Freiheit.

Im Sommer wird dieser Effekt noch eine Steigerung durch die Einbeziehung des 117 000 qm großen Freigeländes erleben. Da soll sogar ein echter Bus rumkutschieren!

Nun zum traumhaften Service, der bestimmt nicht zu überbieten ist:

Wie eingangs erwähnt, gab es erst mal Kaffee und Kuchen, es lief dabei eine nette Unterhaltung an.

Nach dem Kleiderwechsel gegen 20 Uhr wurden wir mit einem warmen und kalten Buffet verwöhnt, das für unseren Geschmack an nichts zu wünschen übrig ließ.

Man beachte, daß es bis nach 3 Uhr früh immer noch was zu essen und zu trinken gab! Regina sorgte sich auch noch um einen Morgentrunk aufs Hotelzimmer!

Wieviel Leute insgesamt die Räume ‚belagerten‘, kann ich im Nachhinein nicht mehr abschätzen. Waren es hundert Paare oder mehr? Vielleicht weiß es die fleißige Wäscherin, die pausenlos neue Handtücher und sonst alles andere in Ordnung bringt.

Auf der Tanzfläche und in der oberen Etage war die Fete in vollem Gange. Für Anfänger ein heißes Erlebnis, wie auf den Liegewiesen die Post abging, bis man sich druntermischte und so langsam den ‚Überblick' gewann.
Man war mittlerweile eine große Familie!

Alles in allem war dieser Besuch ein voller Erfolg dank den Gastgebern und ihrem Ideenreichtum, der uns einen so angenehmen Aufenthalt ermöglichte.
Nach dem Motto des Hauses kamen wir als Fremde und gingen als Freunde.
Gesamturteil: Sehr gut!

Mit vielen Grüßen,
Gigi und Olaf aus einem ‚Dorf' bei Stuttgart
PS. Vielleicht kann man ab und zu eine Anfängerparty machen?"

Tja, die Frage nach den Anfängerpartys müssen wir weiterreichen an die Pärchenclubs, klar.

Doch Gigi und Olaf haben uns damit auf eine Idee gebracht: Pärchen, die schon immer mal wollten und bisher nicht konnten, die könnten doch mal eine HW-Fotofete nutzen, in einen Swingerclub „reinzuschmecken“?! Und zwar nicht gleich auf einer „Spielwiese“, sondern auf einer echten „neutralen“ (FKK-)Wiese! Der Hinweis auf den „Maihof“-Bus im Freigelände brachte uns darauf. Zumal wir schon lange keine Fete im Freien mehr fotografiert haben!!!

Und da auch andere Swingerclubs schönes FKK-Freigelände haben, machen wir gleich Nägel mit Köpfen, damit HW-Pärchen quer durch Deutschland was davon haben, laden drum gleich zu drei HW-Fotofeten im Freien quer durch Deutschland ein!

Für alle Süddeutschen und Deutsch-Südwestler laden wir mit Regina + Wolfgang **am Freitagnachmittag zwischen 18 und 19 Uhr am 5. August in die „Rhein-Party im Maihof“** (6719 Maihof **Tel. 0 63 56 / 3 56)** ein.

Für alle Mittel- und Norddeutschen laden wir mit Uschi + Manfred am **Samstagnachmittag zwischen 18 und 19 Uhr am 6. August ins „Casablanca“** (3501 Burghasungen, Brunnenstraße 16, **Tel. 0 56 06 / 78 53)** ein.

Für alle Westdeutschen laden wir mit der Johanna + Waltraud + Georg am **Sonntagnachmittag zwischen 16 und 17 Uhr am 7. August in „Die Eule“** (4030 Ratingen-Hösel, Ernst-Stinshoff-Straße 68, **Tel. 0 21 02 / 6 00 83)** ein.

Natürlich sind auch alle „Restdeutschen“ und ausländische HW-Pärchen, egal ob „Neulinge“ oder „Aktive“ herzlich miteingeladen, gratis und mit dem versprochenen HW-üblichen Augenbalken mitzumischen.

Das Einzige, was wir bitten mitzubringen, ist gute Laune und eine Mütze voller Sonnenschein. Wobei die gute Laune sozusagen Pflicht ist. Wenn's aber mit dem Sonnenschein nicht klappt, dann amüsieren wir uns alle eben nach dem bekannt-beliebten Motto:

„Wenn's draußen regnet, dann wird eben drinnen im Saal gef . . . t!“

HAPPY WEEKEND

brandaktuell

gibt's in allen:

Beate Uhse-Läden
Berlin · Hardenbergstr. 28
Bochum
Kurt-Schumacher-Platz 9
Dortmund · Westenhellweg 51
Düsseldorf · Schadowstr. 60
Düsseldorf · Graf-Adolf-Str. 69
Düsseldorf · Graf-Adolf-Str. 79
Flensburg · Gutenbergstr. 12
Frankfurt · Flughafen, Halle B
Frankfurt · Kaiserstr. 53
Hamburg
EKZ, Hamburger Str. 43
Hamburg · Adenaueralee 10
Hannover
Große Packhofstr. 38
Herne · Hauptstr. 256
Kiel · UCK · Wall 12
Köln · Hohe Str. 158
Krefeld · Hochstr. 11
Mannheim · L 14, 12
München · Neuhauser Str. 7
Nürnberg · Kaiserstr. 8
Saarbrücken · Bahnhofstr. 74
Köln
Hohenzollernring 32–34
Koblenz · Löhrstr. 10–12
Hannover-Langenhagen
Flughafen, Ladenstr. Ankunft
Nürnberg · Luitpoldstr. 11
Stuttgart · Alte Poststr. 2

Dr. Müller's Filialen
Bonn · Bischofsplatz 4
Düsseldorf
Graf-Adolf-Str. 63–65
Frankfurt · Kaiserstr. 66
Frankfurt · Flughafen, Halle A
Frankfurt · Flughafen, Halle C
Hamburg · Steindamm 22

Sex-World
Bonn · Wenzelgasse 29
Bremen · Bahnhofstr. 24
München · Sonnenstr. 12
Stuttgart · Marienstr. 24

NEU NEU
NUR FÜR PAARE
Swimmingpool 28°, 5 × 10 m
elegante Clubräume · exklusive Clubbar
Solarien, Freiterrasse
Club der Superlative auf 400 qm
Venus
Güterstraße 3 · 4236 Hamminkeln · Tel. (0 28 52) 31 77

NRW: Paar, 35, 175, 60 und 45, 189, 85, Sie bi, sucht Paar für geile Spiele (auch bizarre) mit PT. Faible für Lack, Leder, High Heels, Stiefel, Intimrasur. Ausgeschlossen sind SM und Analverkehr. Sonst keine Tabus. Gesundheit, Sauberkeit, Diskretion werden erwartet und geboten. Dauerfreundschaft auch für andere Unternehmungen wäre schön. Zuschriften bitte mit Bild (zurück) und Telefonangabe! H 393/902
➨ Siehe Bild.

Köln – Koblenzer Raum: Sehr nettes, geiles Paar, Ende 30, sucht ein nettes (Ehe-)Paar, gerne auch eine nette Sie, das (die) uns zwei- bis dreimal im Monat die Möglichkeit gibt, sich bei Ihm (Ihr) zu treffen. Bei Sympathie möchten wir Sie gerne mit einbeziehen. Absolute Diskretion! H 393/930

Raum 4: Gepflegtes, niveauvolles Paar, 26/32, Sie bi, sucht nette Dauerfreundschaft mit gesundem Paar (Kleinkind angenehm) für gemütliche Abende mit Video, GS und PT. Über Bildzuschriften würden wir uns freuen (garantiert zurück)! ➨ Siehe Bild. H 393/869

Raum ME – OP: Für lustige, verspielte, geile Nächte in eigener Privatsauna ohne GV beim PT, jedoch auch für vertrauensvolle Endlosfreundschaft, Urlaubsplanung sucht Ehepaar (51, 1,58 und 1,73, mollig) Pärchen, Ihn (bi, kein Großschwanz!!!). Wegen Generationsbedingter Hemmungen = Anlaufzeit! H 393/640

DER BESONDERE VEREIN
geil aber fein
FREIZEITVEREIN SCHWIEBERDINGEN e.V.
Nur für Paare
20. 8. LESBOS-PARTY
17. 9. RASUR-FETE
12. 11. SPEZIALMASSAGE-PARTY
Clubabend jeden Freitag u. Samstag ab 20.00 Uhr Telefoninfos 0 71 52 / 3 43 58
7141 Schwieberdingen/Industriegebiet · Ottenbrunnenweg 7

Raum 6: Junges Paar, 24/30, an einer Dauerfreundschaft interessiert, sucht gleiches für erotische Stunden mit PT und GS.
➨ Siehe Bild. H 398/3374

Raum 2900: Wir, 23/26, suchen gleiches für schöne Stunden mit GS und PT. Bitte Bildzuschriften! ➨ Siehe Bild. H 393/888

Köln: Paar, 29/36, Sie bi, sucht geiles Paar für zärtliche, erotische Abende, evtl. Freundschaft. Bitte Bildzuschrift, Telefonangabe! ☛ Siehe Bild. H 393/7675

Allgäu – Schwaben: Ungebundenes, zuverlässiges Ehepaar das Zeit hat gesucht, bei dem Ehepaar, Mitte dreißig, öfters liebevolle Wochenenden mit räumlich getrenntem Partnertausch ohne anal und bi verbringen darf. Textilfoto erbeten, selbstverständlich zurück! H 393/477

NRW: Paar, 31/36, gepflegt, niveauvoll, sucht nette(s) Paar(e) für lockere Feten in großem Haus und sauberen Sex am Kamin. Dauerfreundschaft erwünscht! Bitte Bildzuschriften! ☛ Siehe Bild. H 393/3165

Raum AC: Erstkontakt! Welches gutaussehende Bi-Paar möchte uns, 20/23 (beide biinteressiert) zu einem hemmungslos-geilen Paar erziehen? Bildzuschriften mit Vorschlägen und Telefonnummer = Antwortgarantie! ☛ Siehe Bild. H 393/3330

Mitten in Köln

Hohenzollernring 82 – Nähe Friesenplatz

Video
Verkauf
Verleih
Multi
VIDEORAMA
Show
Bücher
Magazine
Präparate
Verkauf
Video Show

Riesen-Porno-Videothek

Verleih: jede Kassette 5,– DM

(2 Tage 8,– DM)

Verkauf: ab 19,80 DM

Alle Systeme · 5000 Kassetten vorrätig

Raum 3 bevorzugt: Selbstbewußte Ehefrau mit devotem Partner, Ende 30, sucht gleichgesinntes Paar. ☛ Siehe Bild. H 397/3339

Raum MS – DO: Paar, 33/36, sucht Boys, Teenies, Paare von 18 bis 22 für alles Geile. Absolute Neulinge sind willkommen. Nur Mut, schreibt uns mit Bild! Taschengeld geboten!! ☛ Siehe Bild. H 394/3328

Raum NE – D: Wir, 28/42/46, suchen geile Leute; ohne Finanzinteresse! Telefon: 0 21 02/47 12 62.

Attraktives, junges Paar, Sie sehr zeigefreudig, mit Hang zum Extravaganten, sucht nettes Paar für gewagtes Ausgehen, Reizwäsche, Rollenspiele, PT und Männerüberschuß. Telefon: 0 23 71/3 60 10.

Raum Ingolstadt und Umgebung: Nettes Paar, Anfang 30, sucht Paar bis 40 für erotische Abende ohne Partnertausch. HT 393/7605

Raum TIR – WUN – HOF – WEN – AM: Ehepaar, 39/44, sucht geile Ehepaare für GS, PT mit GV (ohne Anlaufzeit). Bitte Telefonnummer und Bild! HT 389/6776

Raum Hof – BT – WUN – TIR – WEN – AM: Paar, 35, Sie möchte in bi eingeführt werden, sucht zum frivolen Ausgehen und für erotische Abende mit Reizwäsche gleichgesinntes Paar oder einzelne Bi-Freundin. Ganzbildzuschriften mit Telefonnummer werden 100%ig beantwortet! ☛ Siehe Bild. H 393/707

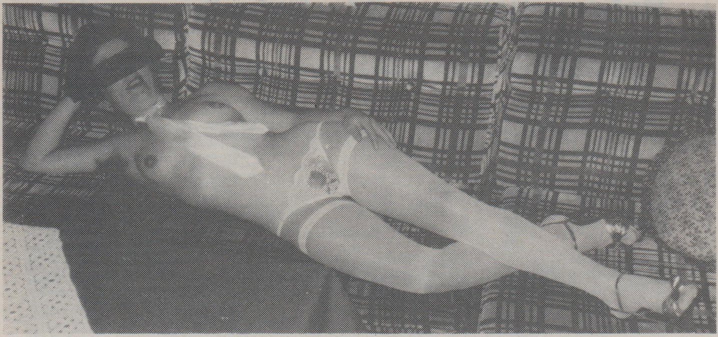

Raum F – OF – AB: Unkompliziertes, attraktives, schlankes Ehepaar, beide 35, mit Kleinkind, sucht tolerantes, aidsbewußtes, schlankes Ehepaar. Wir mögen erotische Abende mit Kerzenschein, Reizwäsche, Pornofilmen, GS und PT (Safer). Wir mögen nicht Clubgänger, Mehrfachkontaktler. Wir wünschen uns ein Ehepaar, gerne auch mit Kleinkind, für eine gute Dauerfreundschaft auch mit anderen Unternehmungen. Übernachtungsmöglichkeit vorhanden. Bitte Bildzuschriften! ☛ Siehe Bild. H 393/717

Raum 24: Ehepaar, 45/45, sucht für GS und PT problemloses Paar. Möglichst Telefonangabe! HT 393/7724

Ruhrgebiet: Junges Ehepaar (28/31) sucht geiles und besonders dominierendes Pärchen (auch älter) für ausschweifende Gruppensexabende, FKK-Urlaub, Erziehungsspiele (vorerst ohne PT). ☛ Siehe Bild. H 393/665

Großraum 5: Kennenlernen, interessantes Gespräch bis zur erotisch stimulierenden Unterhaltung, ein guter Wein, spritzig und prickelnd wie die Atmosphäre, zuschauen und zuschauenlassen, der erste zaghafte Versuch zu berühren oder zu streicheln, öffnen von Bluse und Hose mit späterem gegenseitigen Entkleiden. Das stellen wir uns vor und finden es ungemein erregend. Neben gutem Aussehen und ausgezeichnetem Niveau bieten wir Herz, Humor und Verstand. Wir sind 40 Jahre und suchen neben einer erotisch-sexuellen Verbindung wenn möglich auch Dauerfreundschaft. H 393/864

SORE

Wenn Sie tolerant, gepflegt, aufgeschlossen und charmant sind, – Wenn Sie Gemütlichkeit, Erotik, Partnertausch, nette Gesellschaft mögen. – Wenn Sie gerne flirten, Fantasie, Humor und Niveau haben. – Wir laden Paare, Damen und Herren zu unseren privaten Partys ein. Rufen Sie uns an: Mo, Fr, Sa ab 17.00 Uhr **Telefon 0 22 34 / 6 47 47**

NEU NEU

Jetzt exklusiv in neuen Räumlichkeiten Rhein-Main-Neckar

EROTIK-TREFF

Der gemütlich intime Club nur für PAARE.

0 62 21 / 38 06 61

NEU NEU

Bonn – 100 km: Ehepaar, 41/38, gutaussehend, niveauvoll, nett, sucht Paar, gepflegt, für zärtliche schöne Stunden. PT kann, muß aber nicht sein! H 393/319

Raum FL – HH – überall: Junges Paar, 27/31, sucht gleichgesinntes für alles schöne. Dauerfreundschaft erwünscht! H 393/629

Nürnberg – Bayreuth: Gutaussehendes Anfängerpaar, 25/28, sucht niveauvolles Pendant, evtl. Einzelperson (Sie bi) für sexgeladene Freundschaft. Bildzuschrift = Antwortgarantie! H 393/630

Frankfurt – Friedberg – Hanau: Anfängerehepaar – Ende 30 – ist neu-gierig. Welches niveauvolle Paar lädt uns ein? Diskretion! H 393/572

Hannover – 200 km: Top-Paar, 26/35, sucht Sexkontakt mit Top-Paar, evtl. einzelnem Herrn ab 20 cm. Sie: rassig, rasiert, devot, exhibitionistisch und bi. Er: männlich, gutaussehend, leicht dominant. Interessen: fantasievolle Sexspiele, Anal, Sandwich, Reizwäsche, Lack, Leder, High Heels, frivoles Ausgehen und leichte Erziehungsspiele. Kein Brutalsex! ☛ Siehe Bild. H 393/730

Düsseldorf: Kultiviertes Paar, Anfang 40, sucht bi-aktive Lady bzw. gebildetes Paar mit zurückhaltendem Ihm. Bildzuschrift (zurück)! ☛ Siehe Bild. HT 399/6899

Raum DN – K – BM: Nettes Paar, 36/37, sucht gleiches mit Niveau für geiles Ausgehen, Reden und für eigene Sauna. GV aber kein PT. Frau kann leicht bi sein. Nur Bildzuschriften mit Telefonangabe! HT 391/7269

Raum Niedersachsen – Hessen: Ehedomina, 34, sucht gleichgesinntes Paar, gern älter. Lieben High Heels und Erziehungsspiele. ☛ Siehe Bild. H 395/3242

Ich, männlich, 185, 78 kg, blond, wenn er steht, dann 19 cm, suche für meine Herrin, 37 Jahre, 178, blond, rasiert, für NS, Erziehungsspiele, evtl. anal und Mundfick sowie für uns beide ein Bi-Paar, wo Er oder Sie devot und sklavisch ist. Sie kann gerne einen prallen Arsch und fleischig-griffige Schenkel haben, sollte zeigefreudig und großfotzig sein, Er mit mittelgroßem Gehänge und schlankem Körper, bis Ende 40 Jahre (Sie auch älter). Rasierte und reizwäschetragende geile, versaute, aber intelligente Paare, die dieses alles lieben, sollten mit Bild und Text (offen) schreiben. Auch Fickbullen gesucht, sie ihre devoten Lustzofen vorführen wollen ... Diskretion, passables Aussehen und Gesundheit selbstverständlich. Raum HH und Umgebung. H 393/3343

Oberbayern: Ehepaar, Mitte 40, Nichtraucher, sucht gleiches für zärtlichen Sex und Freizeit. Dauerfreundschaft und Bild erwünscht! H 393/3177

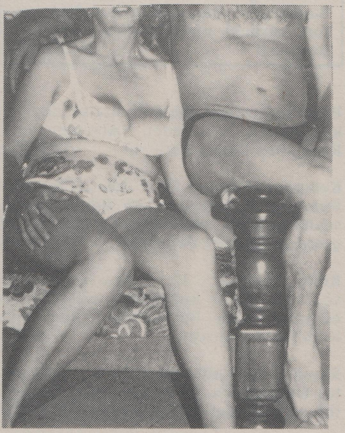

Frankfurt – Gießen – Wetzlar: Sympathischer Er (24, 185) sucht nettes Paar (evtl. einzelne Sie) zum Kuscheln und Schmusen, das nicht nur eine reine „Sex"-Beziehung sucht, sondern eine Dauerfreundschaft anstrebt. Bildzuschrift = Antwortgarantie! ☛ Siehe Bild. H 394/3193

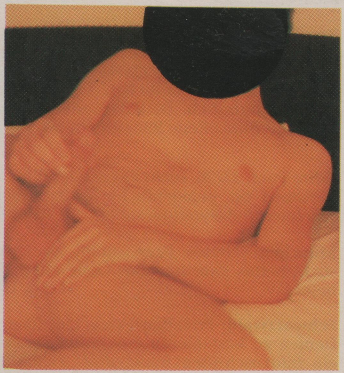

Sauerland: Privater Partykreis trifft sich samstags ab 20 Uhr! Telefon: 0 29 84 / 10 47, aber nur samstags! Keinerlei finanzielle Interessen!

Niveauvolles Paar mit gehobenem Lebensstandard, Sie 32, blond und Er 44, dunkelblond, hat Lust auf fremde Haut. Wir wünschen uns eine Dauerfreundschaft, die Urlaub und gemeinsames Ausgehen mit einschließt. Jede ernstgemeinte Zuschrift wird beantwortet! Vielen Dank im voraus für Euer Vertrauen! HT 393/6407

Norddeutschland: Zärtlich-geiles, junges Paar sucht gleiches zum gegenseitigen Verwöhnen (PT, FKK). Bitte Ganzbildzuschriften, da Antwortgarantie! ☛ Siehe Bild. H 394/3195

Raum F – DA – HU: Gesundes Paar, 32 und 38, sucht niveauvolles Paar oder einzelne Sie mit viel Sinn für Zärtlichkeit. Habt Ihr Lust auf gemeinsame GS-Abende in eigenem Haus mit Schwimmbad (auch ohne PT beim GV oder Safersex)? Dann freuen wir uns auf Eure Bildzuschrift (zurück) mit Telefonangabe. Antwortgarantie! ➡ Siehe Bilder. H 393/270

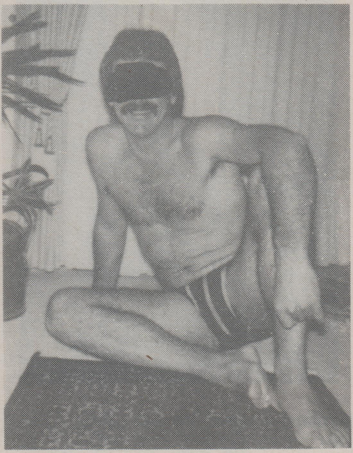

Berlin: Ehepaar, 32/24, mit Kleinkind, sucht Paar, gerne auch mit Kind, für alles, was gemeinsam Spaß macht. Bildzuschriften erwünscht! H 393/297

München: Junges, attraktives Paar, Sie bi-interessiert, sucht Paare für erotische GS-Abende (kein GV beim PT). H 393/169

Kleve – Duisburg: Ehepaar, 39/40, attraktiv, sehr gepflegt, sucht nettes Ehepaar, Herrn zum Ausgehen, Tanzen usw. Bildzuschrift! H 393/160

Kleve – Duisburg: Junger Mann, 39, 180, 82 kg, sportlich, gepflegt, stark gebaut, sucht nettes Ehepaar für schöne Stunden. Dauerfreundschaft! Bildzuschrift! H 393/159

Main-Tauber-Kreis: Junges Paar (23, 35), tabulos, sucht ebensolches für schöne Stunden. Nur Bildzuschriften werden beantwortet! H 393/113

Berlin: Nettes Paar, 40, sucht Anschluß in Berlin. Wer kann Aufschluß über die „Swingerszene" geben? Ist hier überhaupt nichts los? Interesse auch an privaten Pärchen oder Singles. Video-interessiert. Bild und Telefonangabe wäre schön! H 393/449

Raum 3000 und Umgebung: Paar, 30/20, sucht Paar, Sie oder Ihn bis Mitte 30. Sie 167, große Titten und Er sehr ausdauernd, Reizwäscheliebhaber. Beide extrem geil. Lieben Anal und Französisch, kein NS und MS. Sind aufgeschlossen und unkompliziert. Wohnung vorhanden. Diskretion und Sauberkeit! Zuschriften mit Bild (sofort zurück) und Telefonnummer = Antwort! H 393/258

Pfalz und Odenwald: Partykreise laden zu kostenlosen erotischen Abenden ein. Rückporto, Bildzuschriften! H 393/86

Kempten (Allgäu): 30. 7. bis 21. 8., sonst Ruhrgebiet! Ehepaar, 39 Jahre, mittelschlank, groß, sucht gleichgesinntes. PT getrennt. Bilder erwünscht! H 393/82

Köln: Ehepaar, 42, gutaussehend, niveauvoll, sucht kultiviertes Ehepaar für erotische Spiele. Reizwäsche, Filmabende. Kein Partnertausch! H 393/74

Raum 4 – 5: Nettes Paar, 35/41, sucht nettes Gegenstück. Alter unwichtig, Sympathie entscheidet. Wir antworten! H 393/72

Raum 8 – München: Ehepaar, Anfang 30, Kinder, akademische Freiberufler, sucht zärtliches, niveauvolles, verantwortungsbewußtes, kommunikationsfreudiges Paar. H 393/65

Raum D – E – W: Ehepaar, 45/45, Rubensfigur, Sie bi, sucht unkompliziertes Paar für Dauerfreundschaft. Auch Einzelkontakt nicht abgeneigt. H 393/14

Bremen – 200 km: Nettes, schlankes Paar (25/28), beide teilrasiert und attraktiv, sucht ebensogeiles, schlankes Paar oder einzelne Sie für zärtlichen Gruppensex und Partnertausch. Dauerfreundschaft erwünscht! Bitte offene Bildzuschrift! H 393/2

Köln: Paar, 25/26, sucht Paare oder Einzelpersonen für gelegentliche Treffs. Auch Telefonsex! Antwortgarantie! H 393/198

München: Nettes Paar, 30/38, schlank, sucht nettes Paar für alles Geile ohne PT beim GV. H 393/176

Schwarzwald: Privatpartykreis lädt Paare, Damen zu kostenlosen erotischen Spielen ein. Bildzuschriften! Rückporto! H 393/87

Täglich ab 18 Uhr
Club Center Diva
Telefon 0 61 81 / 1 50 48
Sauna · Show-Bar · Cabarett
Jeden Samstag ab 20 Uhr
Party-Time
Bizzare Nacht
Amat.-Hurentreff
Amat.-Striptreif
Paare ½ Preis
Damen Eintritt frei
A. d. Wilhelmsbrücke
Friedberger Str. 13
HANAU, Am Nordbahnhof

Raum Dortmund und Umland: Anfängerpaar, 33/33, sucht Paar oder Sie für eine erotische Dauerfreundschaft mit geilem GS, zwanglosen erotischen Spielen, Sehen, Zeigen, Fühlen und in Reizwäsche Herumgeilen. Kein GV beim PT. Interessiert an H 389/231, H 388/561, H 388/847. Antwortgarantie auf alle Zuschriften mit Telefonnummern! ➡ Siehe Bild. H 393/223

Raum Süddeutschland: Nettes Paar, 35/23, Sie bi-interessiert, sucht gleiches für schöne Stunden. Bitte nur Bildzuschriften! H 393/118

Raum KA – S: Erotische Partys, prickelnde Spiele, zärtliche Massagen erleben Paare bei kostenlosen Partytreffs. Bildbewerbungen, Rückporto! H 393/88

Anzeigenschluß für HW
Nr. 394 ist 18. 7. 88
Nr. 395 ist 1. 8. 88
Nr. 396 ist 15. 8. 88
Anzeigenbestellung bitte frühzeitig absenden - bei Fotozusendung Unterschrift nicht vergessen!

Raum 4 – 5: Anfängerpaar, 30/35, sucht passendes Gegenstück für problemlosen Partnertausch. ➡ Siehe Bilder. H 393/619

Raum 1 – 3: Sie möchte gerne einmal Herrenüberschuß versuchen. Ehepaar sucht deshalb zwei bis drei gutaussehende, gut gebaute Männer, die „Sie" verführen und auch fordern, während er zusieht, filmt. Sauberkeit und Diskretion sollten selbstverständlich sein. Bildzuschrift (zurück) erforderlich! ☛ Siehe Bild. H 394/3221

Auf Entdeckungsreise! Attraktives, gesundheitsbewußtes Paar (27, 1,75; 37, 1,90) würde sich freuen, ein Bi-Paar, Bi-Frau oder Bi-Boy kennenzulernen, um sich gemeinsam fantasievoll treiben zu lassen, zu genießen, zärtlich zu sein. Sinn für die Schönheiten des Lebens, geistige Konformität und Lebensstil sollten dabei Grundstein sein. Wir beantworten gern jede Bildzuschrift! ☛ Siehe Bild. H 394/3209

Nordniedersachsen – ca. 250 km: Gesundes, zärtliches, gut vollschlankes Geschäftspaar, beide 50 Jahre, 169/181 groß, sucht gleichgesinntes Paar ab 40 bis 65 Jahre. Wir lieben Reizwäsche und PT. Diskretion wird erwartet und zugesichert. Übernachtungsmöglichkeiten vorhanden. Jede Bildzuschrift (garantiert zurück) wird beantwortet! HT 388/6585

Gütersloh – 100 km: Schlankes, geiles Ehepaar, Ende 20, sucht ebensolches bis 35 für zärtlichen GS (ohne PT beim GV). Wir mögen Streicheln, Küssen, Lecken, Blasen usw., jedoch kein NS SM, Anal. Sie kann leicht bi sein. Gefühlvolle Dauerfreundschaft wird angestrebt. Telefonnummer wäre nett. Zuschriften werden 100%ig beantwortet! Ehrlich!!! H 393/338

Raum Bodensee: Paar, 34/39, sucht gleichgesinntes für Erziehungsspiele Richtung „O". Sauberkeit und Diskretion erwünscht! H 396/3294

Zärtliches Paar, 39/42, beide bi, sucht ebensolches für erotische Stunden zum gegenseitigen Verwöhnen. Telefonangabe, Foto = zurück! ☛ Siehe Bild. H 393/3171

Raum 4 – 5 – Niederrhein: Wirklich attraktives, unkompliziertes, gesundheitsbewußtes, schlankes Ehepaar, Sie auch bi, sucht lustvolles, niveauvolles Paar, Dame, Herrn für sündige, erotische Freundschaft mit PT und GS. Alter ist für uns nicht entscheidend, sondern die knisternde Sympathie bei der ersten Begegnung. Wir bieten und erwarten Diskretion und Sauberkeit. Nur Bildzuschriften mit Telefonangabe werden sofort beantwortet! ☛ Siehe Bild. H 396/3312

Raum 1 – 4 – überall: Attraktives, reisefreudiges Unternehmerehepaar, Ende 40, mit viel Freude an der Lust und allem Schönen, was Spaß macht, sucht gleichgesinnte(s) für erotische Freundschaft. Wir mögen frivoles und gepflegtes Ausgehen, Wochenendreisen, PT und GS. Niveau, Gesundheit, Sauberkeit, Diskretion zugesichert und erwartet. Bitte Bildzuschriften (zurück) mit Telefonnummer! ☛ Siehe Bild. H 394/3334

Ferien '88:

hüllenlos & hautnah

Wo man bedenkenlos wieviel Hüllen fallenlassen kann . . .

Nicht nur die HW-Leser(innen) sind heiß auf möglichst viel „Fleisch" in den Ferien. Immer mehr deutsche Männer und Frauen wollen im Urlaub die Hüllen fallenlassen! Nahtlos bräunen ist ein Trend, der von Jahr zu Jahr stärker wird!

Dem haben die Urlaubsländer mehr oder weniger gezwungen Rechnung zu tragen. Denn wenn in der Presse schlimme Berichte über die Hatz auf FKK-vergnügungssüchtige Gäste erscheinen, dann schreckt das logischerweise tolerante Touristen ab.

Kundige FKK-Anhänger informieren sich da natürlich schon bei der Urlaubsplanung und vorm Ferienantritt, was an den Stränden und Swimmingpools erlaubt ist und was nicht.

Da so etwas freilich ein bißchen Zeit (und Geld) kostet, haben wir deshalb mal aus HW-Leserzuschriften und sonstigen Informationsquellen einen aktuellen Überblick über die FKK- und „Oben-ohne"-Möglichkeiten anno 1988 in den beliebtesten Urlaubsländern erarbeitet und mit mittelmeerparadiesischen Bildern zur Anregung garniert!

Falls Sie, liebe HW-Leser(innen), Ihren Urlaub noch vor sich haben, dann sehen Sie hier, wo Sie ohne Ärger die Hüllen fallen lassen können oder sich besser bedeckt halten:

● **Italien:** Auch an noch so abgelegenen und einsamen Stränden wird Nacktbaden und -sonnen hart bestraft: bis zu einem Monat Gefängnis oder eine Geldstrafe bis zu 600 Mark sind vorgesehen. „Oben-ohne" bei Damen wird toleriert.

● **Spanien:** Nacktbaden ist eigentlich nur an den dazu vorgesehenen Stränden erlaubt. Aber auch ansonsten wird in der Regel ein Auge zugedrückt. Nur in streng katholischen Gegenden wie Galicien sollte man die Hüllen nicht fallen lassen.

● **Griechenland:** Auf dem Peleponnes, auf Korfu und der Insel Antiparos gibt es zugelassene Ferienzentren mit organisierten Nudisten-Stränden.

● **Israel:** Hüllenlos baden ist verboten. Lediglich in Eilat am Roten Meer gibt es nahe dem Hafen eine schmale Stelle, wo auch offiziell über allzuviel Nacktes hinweggesehen wird.

Und am Privat-Strand des Hotels von Rafi Nelson bei Eilat darf das Oberteil fallen.

● **Frankreich:** Rechtlich könnte Nacktbaden nach einem veralteten Gesetz als Verletzung der guten Sitten verfolgt werden, aber die Gesetzeshüter sind tolerant. In St. Tropez gehören Nudisten zum Strandbild.

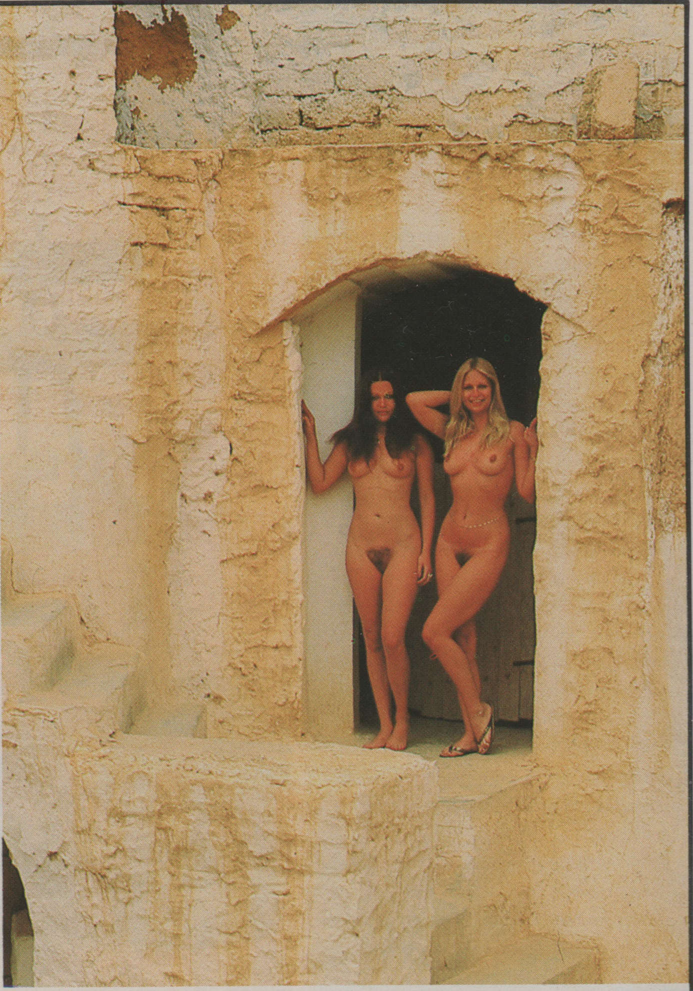

- **Österreich:** „Oben-ohne“ wird fast überall praktiziert. Völlige Textilfreiheit ist auf offizielle FKK-Bäder und -Strände beschränkt.
- **Ungarn:** Hüllenlosigkeit ist allgemein nicht zugelassen. Aber am Plattensee wurde kürzlich ein FKK-Strand eröffnet.

  Touristinnen dürfen ihren BH jetzt auch am Plattensee seit Anfang Juni ablegen.
- **Polen:** Noch ist Nacktbaden kein Thema: FKK-Anhänger haben zwar keine abgeschirmten Nacktbadeplätze, treffen sich jedoch an vorbestimmten, in Verbraucherzeitschriften angegebenen Stränden.
- **Bulgarien:** Am gesamten Goldstrand ist oben ohne erlaubt.
- **Jugoslawien:** Ein Paradies für Anhänger der Freiköperkultur: Allein an der Adria gibt es über 40 FKK-Zentren. Und die Grenzen zwischen Nudisten-Revieren und öffentlichen Stränden verwischen sich immer mehr.
- **Niederlande:** An den Nordseestränden geht es meist liberal zu: „Oben-ohne“ ist an der Tagesordnung. Textilfreie findet man im allgemeinen nur an den für Nudisten reservierten Stränden.
- **Belgien:** „Oben-ohne“-Damen werden an der Nordseeküste toleriert. Nacktbaden oder -sonnen ist aber verboten.
- **Zypern:** Von diesem Sommer an oben ohne an allen Stränden.
- In islamischen Ländern wie beispielsweise **Algerien** und **Tunesien** sind nackte Strandvergnügen nicht erlaubt. Selbst wenn die Behörden ein Auge zudrücken sollten, bestünde die Gefahr, daß religiöse Radikale einschreiten.
- **Marokko:** An den Stränden ist selbst „Oben-ohne“ verboten, an Swimmingpools der Hotels erlaubt. Aber mit Einschränkung: Das Oberteil muß wieder dran, wenn's Einheimische stört …

Soweit also unsere aktuelle Bestandsaufnahme. Zu deren weiterer Aktualisierung Sie beitragen können, wenn Sie uns Ihre speziellen Erfahrungen mitteilen würden (gerne auch mit knackigen-nackigen Urlaubsbildern!).

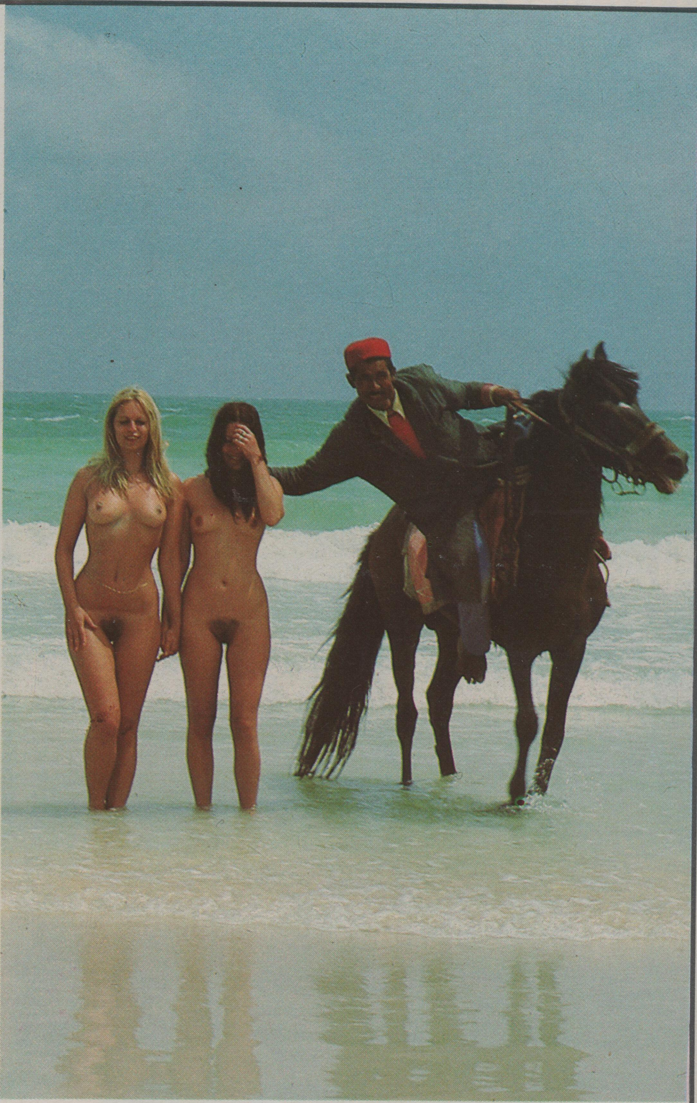

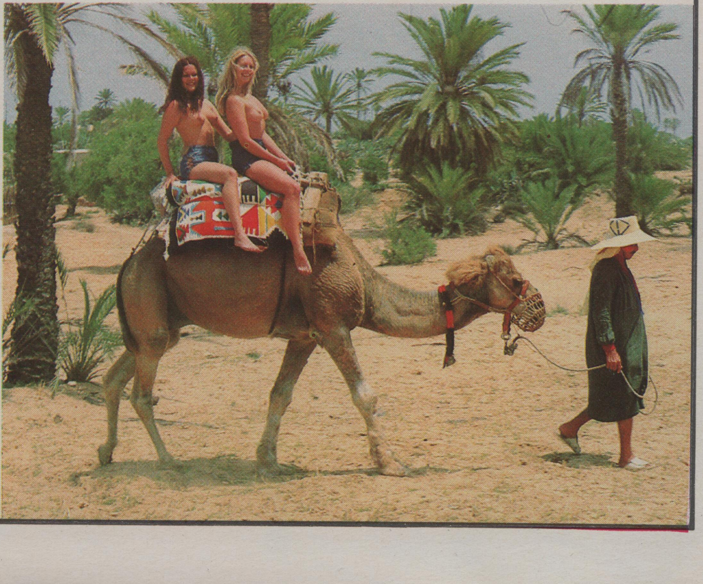

TRIXI

Trixi sieht aus wie der typische Teenie. Unschuldiges Gesicht, niedliche Brüstchen, süßes Pfläumchen. Und ist auch immer noch so neugierig wie ein Teenie!

Neugierig darauf, auch mal einen Porno mitzumachen. Geil bot Trixi ihren Körper in allen Lagen. Bewußt wurde die 20jährige etwas auf älter „getrimmt“, hatte ihr „Studio-Stecher“ doch echt Hemmungen, eine Teenie-Pflaume zu stoßen.

Big Ben & the Love Cat

FUCK U

Es gibt Dinge, die kann man nicht beschreiben . . .

Deutschlands Erregungs-Girl Nr. 1, **Trixi,** müssen Sie selbst erleben!

Denn Trixi ist nicht zu überbieten!
»Hallo . . . 21 Jahre bin ich, stark behaart, mit schwarzem Muschi-Bär. BH-Größe 10 und Oberweite 102. Ich blase sensationell! Ich erwarte Deinen Anruf – schnell . . .« Dieses 21jährige Superweib funktioniert mit Ihrer Naturschärfe Ihren Anruf sofort in eine Intim-Orgie um. Anal- und NS-Vergnügen inklusive. Vorher regeln wir ganz kurz das Geschäftliche und dann geht's gleich los . . .

Immer Mo. – Fr. von 15 bis 21 Uhr. Tel. 0461 / 80 91 00

Raum Osnabrück: Attraktives Paar, 31/29, sucht gleichgesinntes oder netten Kreis für zärtlich-romantische Erotik mit GS und PT. Wir mögen Dessous, erotische Spiele, FKK, leicht frivoles Ausgehen und streben eine Dauerfreundschaft an. Bildzuschrift = Antwortgarantie! ➡ Siehe Bild. H 393/595

Raum 61 – 100 km: Ehepaar, Sie Anfang 50, 1,72, 75 kg und Er Mitte 50, 1,78, 97 kg, sucht Paar, das auch vollschlank sein darf. Auch mit Hausfreund oder kleiner Kreis. Wir lieben besonders: Sehen, Zeigen, Fühlen, Lecken, vor- und miteinander wichsen, evtl. Partnertausch. Sehr offene Bildzuschriften erwünscht! 100%ige Diskretion und Beantwortung! HT 393/7688

Ihre guten Freunde fürs ganze Leben könnten wir, ein kultiviertes, natürliches Ehepaar, 43 und 52 Jahre alt, schlank und vorzeigbar, an der spanischen Südküste lebend, werden, wenn Sie (wie wir) meinen, daß GS und PT nicht am Anfang sondern am Ende einer Entwicklung wie Sympathie, Vertrauen, Freundschaft, Aufmerksamkeit, Nähe, intime Atmosphäre, Zärtlichkeiten, stehen sollten. Wenn Sie außerdem etwas Wassersport, Reisen, FKK und Sauna mögen und ein bißchen geistiges und soziales Niveau mitbringen, sollten Sie mit einer Zuschrift nicht zögern. Da meine Frau gegenüber Freundschaften durch eine Annonce in HW voreingenommen wäre, muß der zunächst notwendige Briefverkehr über mich laufen. H 393/780

Mittel- und Süddeutschland: Bi-Freundin mit oder ohne Partner (kein Bart), attraktiv, schlank, mit Niveau, gepflegt – wenn möglich rasiert – für gelegentliche erotische Treffs sucht Paar, Anfang 40, mit o.a. Attributen (170, 58 kg – 190, 87 kg). Bitte Bilder und Telefonangabe. Von Optik und Stil wünschen wir uns Zuschriften wie z. B. 392/3108, 391/450, 391/905, 394/3209, 392/3116, 392/7229, 391/518. ➡ Siehe Bild. H 393/590

Raum 875: Junges, unkompliziertes, geiles Paar sucht nettes Paar für zärtlich-erotische Partnertausch-Abende in getrennten Räumen. Auch leicht Mollige angenehm. Bei Telefonangabe und Bildzuschrift = Antwortgarantie! HT 393/7746

Soest – 50 km: Ein unkompliziertes Ehepaar möchte einen geselligen Saunakreis gründen! Paare bis 40 Jahre mit Niveau und Spaß an Reizwäsche, PT und GS bitte mit Fotos melden! ➡ Siehe Bild. H 393/673

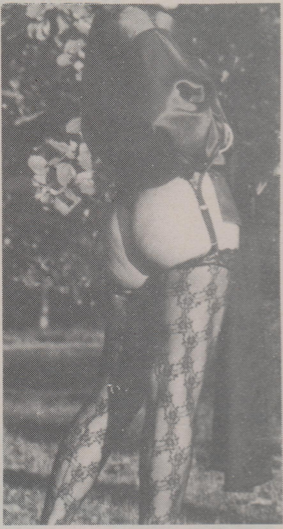

Raum Schleswig-Holstein: Junges, normales Anfängerpaar, beide schlank, sucht gleiches für PT und GS in normaler Umgebung. Diskretion! Bild erwünscht und Telefonnummer! HT 393/7686

Raum K – BM – BN – EU – DN – AC: Anfängerpaar, 39/42, sucht DAUERFREUNDSCHAFT mit PT. Eintagsfliegen zwecklos! Alles kann, nichts muß. Bitte Bildzuschrift (zurück) mit Telefonangabe! H 393/786

Raum HB – OL – DU – VER: Ehepaar, Mitte 30, sucht Paar für niveauvollen GS. (Akt-)Bildantwort??? H 393/736

Einen garantiert privaten Partykreis möchten zwei gutaussehende Ehepaare aufbauen. Um Eintrittskarten auszuschließen, suchen wir nur Ehepaare bis 45. Bildzuschriften! H 393/646

Raum SHA – HN – AA – WN: Ehepaar, 38/40, sucht ebensolches für Freizeit, Wochenende und normalen PT getrennt. Dauerfreundschaft erwünscht! H 393/720

Wir sind ein junges Paar, Anfang 30, lieben es gerne zu zweit, zu dritt und zu? Wer möchte mitmachen? Bitte schreibt uns! Keine Eintagsfliegen und Möchtegerne!! H 393/706

Raum 4 – 5: Ehepaar, Anfang 40, mollig, seriös, sucht unproblematisches, gleichgesinntes Paar für Freundschaft und fantasievollen „Safer-Sex". Reden, Foto, Video, Exhibitionismus, Voyeurismus, Wichsen, Lecken, Ficken, Reisen, gut Essen und Trinken. Ales kann, nichts muß! Wir freuen uns auf Eure Vorschläge! HT 393/7783

NRW evtl. weiter: Wir (Paar, 33/39, schlank, Sie auch bi-interessiert) würden es gerne mal wagen! Wir haben Lust auf ein sympathisches Paar (gerne auch jünger, evtl. zwei Paare) für freundschaftliche Kontakte und lustvolle Stunden (vorerst ohne PT beim GV). Wir mögen Sehen, Zeigen, geiles Reden, Wichsen (gute) Videos. Aber auch Fantasie, Humor und gute Stimmung sind uns wichtig (kein unerotischer oder Extremsex). Bilder (gerne auch textil) garantiert zurück, Antwort auf jede Zuschrift! ☛ Siehe Bild. H 393/522

Pfalz und Umgebung sowie FKK-Urlaub September/Oktober 1988 Süddalmatien: Sehr gepflegtes und nettes Ehepaar, fast Mitte 40, sucht adäquates Paar für alle Herrlichkeit auf Erden. Ehrensache, daß wir Ihre liebe Bildzuschrift mit Telefonangabe umgehend beantworten! HT 388/6501

Raum KA – 350 km: Anfängerehepaar, 23/24, schlank, sucht Paar, das uns in GS und PT einführt (kein MS, NS oder Profis). Urlaub vom 25. 7. bis 19. 8. Es sollte sich eine Dauerfreundschaft ergeben. Schreibt uns bitte Eure Vorstellungen! Bildzuschriften = Antwortgarantie!
☛ Siehe Bild. H 393/409

Raum MG – ?: Wir, ein Ehepaar, selbständig, Nichtraucher, mit Niveau, Mitte 20, Sie 165, 58, dunkel, weibliche Figur, bi und Er 180, 72, dunkelblond, suchen mehr als nur den sexuellen Kontakt. Wir lieben reizvolle, gemütliche Abende in unserem Haus ebenso wie Kino, gutes Essen oder Kurzurlaube. Wir sind sehr neugierig und aufgeschlossen, aber bisher auch ohne jede Erfahrung und daher eher zurückhaltend. Wo ist das (Ehe-)Paar oder die Frau, welche(s) Charakter, Niveau, Geist und genug Gefühl hat, um uns mitzureißen? Eine dauerhafte aufrichtige Freundschaft wird angestrebt. Keine Mehrfachkontaktler! Eine aussagefähige Bildzuschrift wäre super! Bis bald?
☛ Siehe Bild. H 393/238

Raum 4 – 200 km: Anfängerehepaar, Mitte 30, schlank, sehr sauber, film- und fotobegeistert, sucht Paar für geile Stunden mit Partnertausch beim Geschlechtsverkehr. Nette einzelne Sie oder stark gebaute Herren können sich auch melden. Antwort nur auf Aktbildzuschrift mit Freiumschlag. 100 % Diskretion und Bilder zurück!
☛ Siehe Bild. HT 393/7189

Moers: Paar, 33/35, sucht Paare, gut gebaut und spritzfreudige Herren für schöne Stunden. Bild, Telefonangabe!
☛ Siehe Bild. H 397/3359

Oktober: Wer plant mit uns Urlaub? 30/34 und 3 Jahre? Nett, erfahren in PT und FKK. Möglichst auch mit Kleinkind! Sonst Raum HB. Bitte nur Bildzuschriften!
☛ Siehe Bild. H 398/3348

le MiRage
Club nur für Paare
Clubabende: Mi. 18.00 – 2.00 Uhr
Fr. und Sa. 19.00 – 5.00 Uhr
Aachen-Brand · Eilendorferstr. 145 · Telefon 02 41 / 52 72 72
Mi. 20. 7., italienischer Abend · Mi. 27. 7., Trio-Party

Raum 8 – 7: Attraktives Ehepaar, 28/32, Sie bi-interessiert, sucht nettes, lustiges (Ehe-)Paar für zärtlich-erotische Abende und Wochenenden. Dauerfreundschaft möglich. Wir mögen: Dessous, gemeinsame Unternehmungen auch außerhalb des Bettes, Pils-Pub's, gemütliche Spiele, gute Pornofilme, Foto usw. Einzelherren zwecklos. Nur Bildzuschriften! Auch Interesse an H 391/3072, H 387/341, H 387/749, H 387/795, H 387/618, HT 387/4937. Diskretion und Gesundheit sowie absolute Sauberkeit wird geboten und erwartet! Bis bald!! Wir antworten garantiert!!!!
➡ Siehe Bilder. H 393/271

Ehepaar sucht Paar!

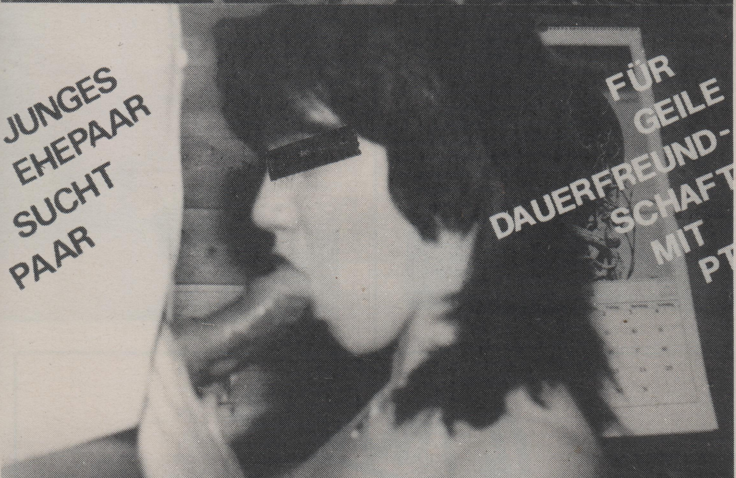

4500 Osnabrück · Das Party-Erlebnis

Wir laden Sie ein, wenn Sie ein tolerantes Paar oder Single sind. Mi – Do ab 17.00 bis ? Uhr. Fr – Sa ab 20.00 bis ? Uhr. Bis bald, Claudia und Friedel!

Tel.-Info: Di – Sa ab ca. 15.00 Uhr · Tel.: 0 54 24 / 3 80 96

München: Anfängerpaar (22/24) sucht liebes, kultiviertes, junges Pärchen (oder Sie) zum Zuschauen, Safer-Sex (ohne Partnertausch). Bitte Bildzuschrift! H 393/220

Raum HH – HL: Gutaussehendes Paar, 29/33, sucht Euch für erotische Stunden bei Kerzenschein mit GS und PT. H 393/216

Raum 49 – 100 km: Wir, 25/27, suchen eine nette Sie oder Paar wie wir, die wir kennenlernen möchten. Bildzuschriften mit Ganzfotos von beiden = Antwortgarantie! Dauerfreundschaft – Diskretion – Sauberkeit erwünscht und geboten!
➡ Siehe Bilder. H 393/462

Telefonische Anzeigenannahme für HAPPY WEEKEND
Mo – Fr von 11.00 – 18.00 Uhr
02 28 – 23 67 17

Raum 67: Anfängerehepaar, 33/28, sucht Paar für PT, GS, Sie bi, FKK, Sauna, Tanzen und Dauerfreundschaft. Zuschrift mit Bild und Telefonnummer! HT 388/6538

Raum 75 – 78: Gutaussehendes Paar, Ende 30, AIDS-frei, sehr gepflegt, Sie teilrasiert und bi, sucht für geilen Sex, PT und gemütliches Essengehen Paar mit Stil und Niveau. Bedingung: Bildzuschrift, beide attraktiv. ☛ Siehe Bild. H 393/411

Raum 8 (auch 2): Anfängerpaar, 38/33, Bineugierig, sucht ein gesundheitsbewußtes, niveauvolles Paar. Wir stehen allen Spielchen aufgeschlossen gegenüber. PT erst später. Dauerfreundschaft erwünscht – auch außerhalb des Bettes. Schreibt Eure Vorstellungen mit Bild!
☛ Siehe Bild. H 393/428

Raum 8000: Paar, 25/33, schlank, sucht entsprechendes Pendant, das wie wir gewagtes Ausgehen (unter dem Rock nichts), chic Essengehen, Sex an gewagten Orten, Biergarten, hohe Schuhe, Niveau evtl. Intimschmuck, Ausflüge, durchsichtige Kleider, aufregende Röcke, sich öffnende Blusen etc. mag. Sie ist unter Umständen biinteressiert. Wir mögen nicht: PT, zumindest vorläufig, Angeber, überredete Partnerinnen. Zuschriften bitte mit Bild, Rückgabe ist Ehrensache! ☛ Siehe Bild. H 398/3352

Berlin – überall: Paar, 22/27, sucht Paar, Sie für geile Spiele, PT. Bildzuschrift = Antwort! HT 392/7537

Raum 8: Gesundheitsbewußtes, sauberes Paar, 39/40, tolerant, schlank, Sie bi, sucht niveauvolles, nettes Gegenstück. Bildzuschrift mit Telefonnummer = garantiert zurück! ☛ Siehe Bilder. H 394/3351

NRW: Ehepaar, 22/23, sucht Paar oder auch Einzelpersonen für erotische Stunden. Bei Bildzuschrift (zurück) = Antwortgarantie! H 393/245

Raum 4: Paar, Sie schlank, dunkel mit viel Tagesfreizeit, trifft sich gerne auch alleine mit solidem Herrn. Kein 08/15-Sex. Er bi, mit viel Fantasie, macht gerne Experimente. ☛ Siehe Bild. H 393/330

NRW: Wir suchen eine dauerhafte, freundschaftliche Beziehung zu einem lieben, natürlichen Paar, dem es Spaß machen würde, mit uns, einem 35jährigen Ehepaar mit Kind, alle schönen Dinge gemeinsam zu erleben: Ausflüge, Spazierengehen aber natürlich auch nach näherem Kennenlernen romantische Abende mit Partnertausch und allen schönen Spielen. Alter von 18 bis 80! Fotozuschriften erwünscht! H 393/214

Raum 75 – 100 km: Ehepaar, Anfang 50, geistig und sozial gehobenes Niveau, glücklich verheiratet, sehr gepflegt, gesundheitsbewußt und ehrlich, sucht ebensolches Paar für Dauerfreundschaft mit Vorliebe für erotische Spiele und schöne Wäsche. Vorerst kein PT. Gesundheit, Sympathie, Vertrauen und Fantasie stehen für uns im Vordergrund. Bildzuschriften (auch textil) und Telefonangabe! H 393/384

Raum 4 – 5: Ehepaar, 39/34, sucht Paar (ohne PT beim GV). Frivoles Ausgehen, Parkplatzsex, Pornokinos, Bars. ☛ Siehe Bilder. H 394/3190

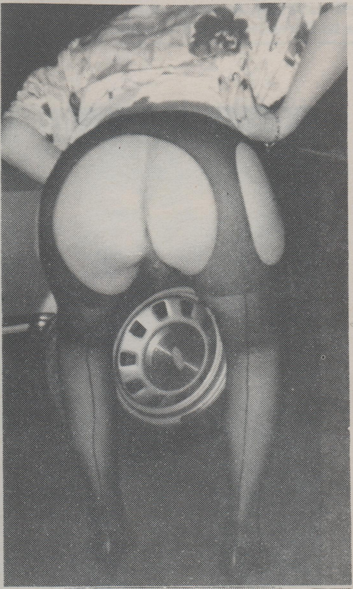

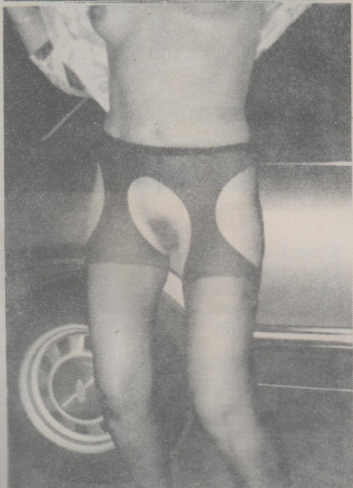

Raum 56: Geiles Paar, 34/44, sucht Paar, wo er ihm hilft, Sie zum GS zu verführen. Dauerfreundschaft wird angestrebt. Diskretion, Sauberkeit und AIDS-Freiheit wird geboten und erwartet! HT 393/7678

NRW: Ehepaar, Anfang 40, 165/178, kinderlos, beide Nichtraucher, möchte eine Freundschaft mit PT aufbauen. Wir wünschen uns ein liebes, nettes Ehepaar, das gerne älter sein darf und nicht übermäßig schlank ist. Gegenseitige Sympathie und Diskretion sind Voraussetzung! H 393/481

Aachen: Ehepaar, 39/39, sucht noch immer nettes, zärtliches Paar für schöne Stunden zu viert. ☛ Siehe Bild. H 394/3197

Raum Nordbayern: Wir, ein Ehepaar, 43/162 und 46/173, nicht häßlich, suchen nach Angstpause einen sicheren Kontakt zu einem netten, gesundheitsbewußten Paar (gerne auch mit Hausfreund). Das erste „Beschnuppern“ könnte in einem Lokal nach Absprache erfolgen. Beantworten jede Zuschrift! H 393/264

Raum 5: Ehepaar, 56/32, 184/171, wünscht sich Dauerfreundschaft mit französischem Ehepaar oder junger Französin zwecks Konversation und schöner Stunden. Bild erwünscht (zurück)! H 393/325

Schleswig-Holstein: Intaktes Unternehmerehepaar, 46/47, vollschlank, sucht passendes Ehepaar aus gutem Umfeld und mit Niveau für ehrliche Dauerfreundschaft. Bildzuschriften unter H 393/140

DAS BESONDERE LANDHAUS

Club
Sauna-Tenne
Tel.: 0 51 37 / 61 93

PARTYCLUB
FÜR PAARE und SINGLES

in Gümmer
an der BAB Dortmund – Hannover
Abfahrt Wunstorf/Seelze
Richtung Seelze ◊ OT Gümmer

Montag – Freitag ab 14.00 Uhr für
SIE · IHN + PAARE
Samstag ab 21.00 Uhr nur für Paare

3 × SAUNA · SCHWIMMB. · WHIRLP.
SOLARIUM · FKK-GARTEN · FILME

Freiburg: Sinnliche Dauerfreundschaft, niveauvolles, erotisches Miteinander ohne Partnertausch (Zuschauen, Fühlen, Fotografieren) wünscht sich nettes, schlankes Ehepaar, Mitte 40. Bitte möglichst ausführliche Bildzuschriften! ☛ Siehe Bild. H 395/3265

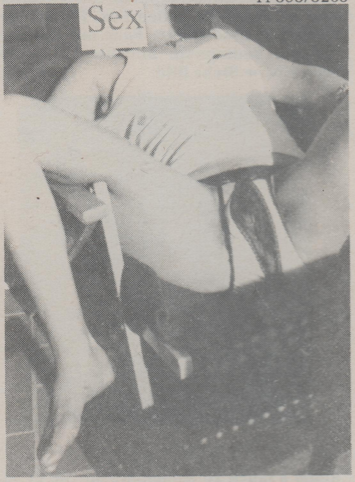

Timmendorfer Strand: Paar, Sie 34 Jahre, mollig, sehr vollbusig, stark bi und Er 36 Jahre, bi-interessiert, sucht einzelne Sie oder Paar bis 50 Jahre für gemeinsamen Sex. H 393/311

Raum 6: Ehepaar, beide 27, mollig, sucht gleiches für GS, PT usw. Laden gerne zu uns ein. Bilder garantiert zurück! Keine Finanzinteressen! H 393/250

Raum 4: Junges Paar (20, 22) sucht junge Sie oder Paar bis 28 für heiße Spiele (PT). H 393/253

Raum Lippstadt – 100 km: Nettes, gutaussehendes Anfängerpaar, 22/27, sucht für schöne, fantasievolle, zärtliche Stunden eine süße Bi-Maus oder Paar! H 393/234

Raum SH – HH – H: Anfängerpaar, 25/39, sucht gleichgesinntes Paar oder Sie für geile Wochenenden. ☛ Siehe Bild. H 394/3206

Raum NRW – Ostwestfalen: Attraktives Paar (30/31) sucht sympathisches Paar für erotische Abende mit PT und GS. Wir streben eine gesundheitsbewußte Dauerfreundschaft an. Bildzuschrift (garantiert zurück) wäre schön!
☛ Siehe Bild. H 394/3347

Raum 7 – Reutlingen: Wer möchte mit Paar, 29/33, geile Pornofilme ansehen, gegenseitig beim Ficken zusehen, Gummischwänze einführen – jedoch PT ohne GV? Zuschriften mit Telefonnummer und Bild, alles zurück! ☛ Siehe Bilder. H 393/479

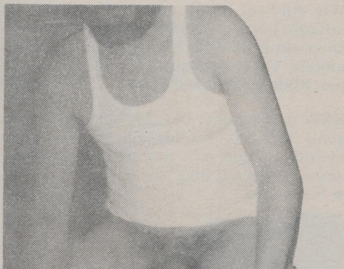

Wuppertal – Umgebung: Ehepaar mit Kindern, Ende 30, sucht gleichgesinnte, tolerante Ehepaare zwecks Gründung eines Freizeitfreundeskreises. Dauerfreundschaften, Gemeinsamkeiten auch außerhalb der Sexualität (nicht nur, sondern auch Erotik, Sauna, FKK, Videofilmen, Reizwäsche etc. – jedoch ohne PT). Wer denkt wie wir? 1. Freundschaftskreis, 2. Erotikkreis? ☛ Siehe Bild. H 393/388

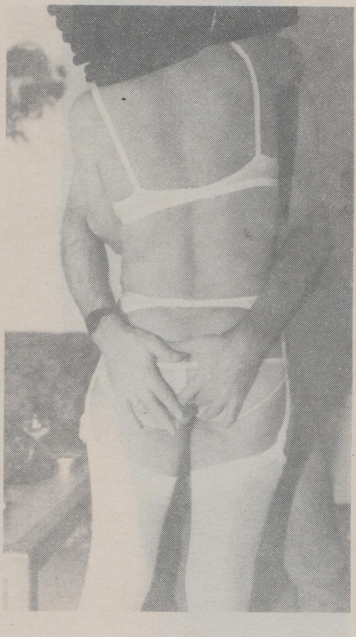

Raum AN – SHA – AA – HN: Ehepaar, 31 Jahre, sucht nettes, AIDS-bewußtes Paar für normalen PT. Dauerfreundschaft erwünscht! HT 386/6196

Raum 4 – 5: Attraktives, mittelschlankes Ehepaar, 46/48, sucht ebensolches für verschmuste zärtliche Stunden (evtl. PT). Dauerfreundschaft wird angestrebt. Bitte nur ernstgemeinte Bildzuschriften mit Telefonangabe – Antwortgarantie! Keine Clubbesucher oder Profis!
☛ Siehe Bild. H 393/484

Raum Ostwürttemberg: Erstkontakt! Paar, 26/30, aidsbewußt, sucht schlankes, gutaussehendes, aidsfreies Paar bis 35 (keine Profis) für Gruppensexabende ohne Partnertausch. Sauberkeit, Diskretion geboten und erwartet. Ganzbildzuschriften von beiden = Antwortgarantie!
☛ Siehe Bild. H 393/353

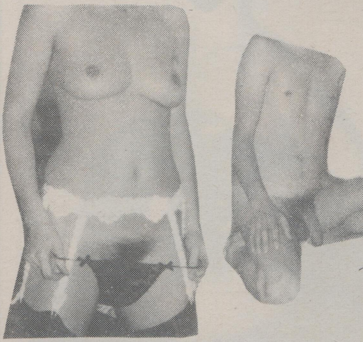

Düsseldorf – 100 km: Paar, Mitte 30, sucht Paar, das wie wir interessant, intelligent, exhibitionistisch und pervers ist. Aus bekannten Gründen kein PT beim GV. Unternehmungen über den Sex hinaus wären uns sehr angenehm. Für den obigen Raum suchen wir auch nach Kneipen, Kinos usw., uns zu exhibitionieren! H 393/485

Lübeck – 100 km: Ehepaar, 31/28, schlank, 1,62 m, möchte erstmals den Sex zu viert probieren. Wir stellen uns vor, bei Sympathie über Sehen und Zeigen zum GS und PT (auch getrennte Räume) zu kommen. Interesse an Dauerfreundschaft mit Unternehmungen, Klönen, Essengehen und Abenden auch mal ohne Sex. Gern (jüngeres) Paar, das zwar ebenso denkt, sich jedoch nicht recht traut, weil auch Anfänger. Bild wäre nett!! H 393/452

Stuttgart – 200 km: Nettes, humorvolles Paar, 22/26, sucht Paar für erotische und zärtliche Freizeitaktivitäten mit PT und GS. Ehrliche Dauerfreundschaft erwünscht! Bitte Bildzuschrift = Antwortgarantie! ☛ Siehe Bild. H 393/255

Raum F – HG – Hessen: Attraktives Paar, 28, Sie bi, mit Faible für High Heels, Dessous, Leder, sucht gleichgesinntes Paar. Bildzuschriften = retour! ➡ Siehe Bild. H 395/3257

Süddeutschland: Anfänger-Ehepaar, 37, gepflegt, vorzeigbar, sucht reiferes Ehepaar ab 45 (gerne mollig) für zärtliche Stunden (GS, 69, evtl. PT). Nachweisliche Gesundheit sowie Diskretion Bedingung. Nur Bildzuschriften! H 393/438

Regensburg: Blonde, anschmiegsame Ehefrau, 29 Jahre, sucht die Zärtlichkeiten einer Freundin. Die Männer sollten das aufreizende Spiel der Frauen miterleben dürfen! H 393/403

Raum 42: Ehehure, devot, NS-Fan, mollig, bi, GV später!, sucht bizarre Kontakte zu Paar, Dame. ➡ Siehe Bild. H 393/3317

Raum 3 und weiter: Ehepaar, Mitte 30, sucht nettes Paar (30 bis 50 Jahre). Wir mögen Reizwäsche, Lack, Leder, Erziehungsspiele. ➡ Siehe Bilder. H 395/3244

Raum AC – BRD: Erzieherin, 30, mit gehorsamem Lustsklaven, 30, sucht möglichst erfahrene, adäquate, interessierte Paare oder dominante Einzelperson. Zuschriften an PLK 052741 C, 5106 Roetgen 1.

Göttingen: Ehepaar sucht nettes, sympathisches Paar bis 45. Aus einer harmonischen Dauerfreundschaft nach Abbau anfänglicher Hemmungen sollte sich ein zärtliches, erotisches Verhältnis entwickeln! H 393/504

Raum OF – BH – RA – KA: Nettes Paar (38/40) sucht ehrliches Paar zum NUR Sehen, Zeigen. Kein PT. Antwort mit Bild angenehm! H 393/493

Raum Braunschweig: Erstkontakt! Ehepaar, 35/41, beide 1,70 m, leicht mollig, sucht Paar für PT und GS. Interesse an 388/612. HT 393/7624

Raum KA: Ehepaar, Sie 27 und Er 36, sucht Paar für nette erotische Abende in Reizwäsche mit PT. Bildzuschrift und Telefonangabe! ➡ Siehe Bild. H 394/3218

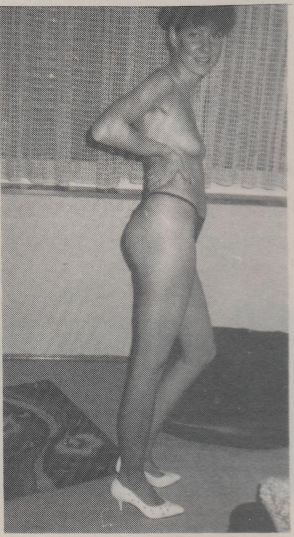

Raum BAD – RA – KA: Niveauvolles Ehepaar, beide 35, zwei Kleinkinder, sucht ebensolches Paar für Dauerfreundschaft mit Vorliebe für erotische Spiele und schöne Wäsche. Vorerst kein PT. Sympathie, Vertrauen und Fantasie stehen für uns im Vordergrund! H 393/71

Wir, ein Paar, 34/36, möchten aus unserem alltäglichen Sexleben aussteigen und suchen ein Paar oder einzelne Sie, die auch andere Varianten des Sex erleben möchten. Bildzuschrift wäre nett! H 393/299

NRW und weiter: Wir, 33, brauchen dringend Verstärkung für alle Schandtaten. Melden sollten sich nur geile Paare oder einzelne Sie mit Bild. ➡ Siehe Bild. H 394/3189

Raum NE – BM – 50 km: Ehepaar, 34/46, tolerant und aufgeschlossen, sucht gleiches oder kleinen Kreis für geilen, fantasievollen PT und GS (Kein NS, SM).
➡ Siehe Bild. H 393/267

[redacted]

Süddeutschland – Raum 6 – 8: Anfängerehepaar, 24, 165, oberweitenstark und 27, 180, ausdauernde 20×5 cm, sucht zuverlässiges Paar für umfassende Dauerfreundschaft (FKK, PT, GS).
➡ Siehe Bild. H 393/448

[redacted]

Raum 1: Paar sucht Paar. Wichsen, Lecken, Blasen, frivoles Ausgehen, Pornokino, Sex im Freien, Sexspiele mögen wir. Foto und Telefonnummer? ➡ Siehe Bild. H 393/490

Raum Hamburg – Holstein: Gutaussehendes, gepflegtes, sauberes, tolerantes Ehepaar, 39/48, in geordneten Verhältnissen lebend, liebt FKK, Sauna, die Erotik und den Humor. Wir suchen etwa gleiches, sympathisches Paar mit Niveau, das auch Angst vor AIDS hat und vorläufig auf PT beim GV verzichtet. Entscheidend sollte jedoch Sympathie sein, die zu einer dauerhaften Freundschaft führt und über die Bettkante hinausgeht. Bitte keine Mehrfachkontaktler! Bildzuschriften werden garantiert beantwortet! HT 392/7580

Raum 67 – 150 km: Erstkontakt! Suchen Paar, auch einzelne(n) Sie, Ihn, die devoten und dominanten Spielen nicht abgeneigt sind. Wir, schlank, gutaussehend, niveauvoll, diskret, Er 35 und Sie 25, beide bi, lieben Reizwäsche, NS-Spiele, auch anal. 100% Diskretion! Antwortgarantie bei Bildzuschrift und Telefonnummer! HT 391/7273

Raum M – UL: Modernes Ehepaar, 37/43, schlank, gesund, gepflegt, sucht nettes Paar für PT und GS. Diskretion, Gesundheit und Sympathie Voraussetzung. Bildzuschrift = Antwortgarantie! ➡ Siehe Bild. H 398/3358

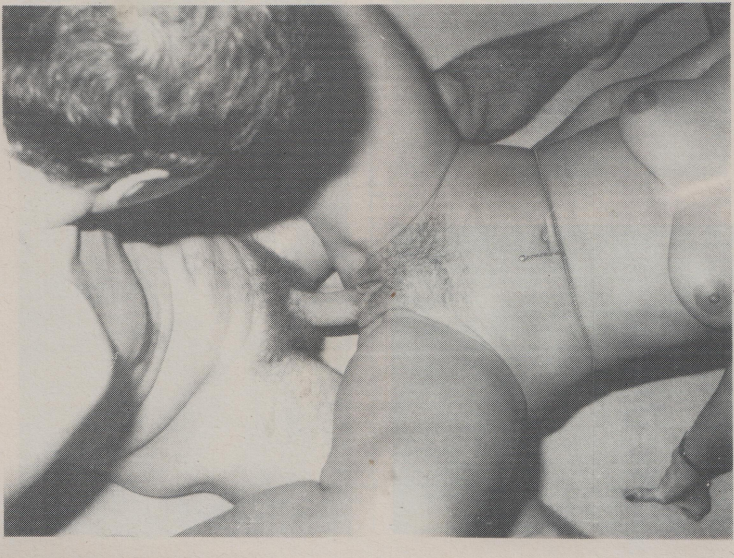

Raum AC: Wirklich attraktives Anfängerpaar, 20/22, mit Niveau, sucht nettes Paar, evtl. Bi-Paar oder Bi-Maus, das uns in Punkto fremde Haut und PT behutsam alles zeigt und uns verführt. Wir träumen von geilem Reden, Stöhnen, Reizwäsche, High Heels, zärtlichen Dildo-Spielen, Foto und Videofilmen. Jede Bildzuschrift mit Telefonnummer wird 100%ig beantwortet! ☛ Siehe Bild. H 393/3331

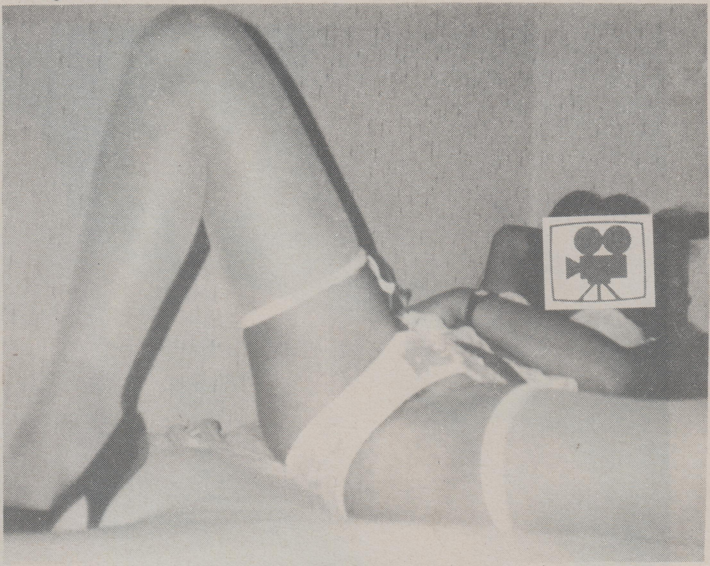

Raum 5: Echt scharfes Bi-Paar, 31 und 35 Jahre, möchte einfallsreichen Leuten Gelegenheit geben, uns kennenzulernen. Eingeladen sind echt gehorsame Mädchen, TS, Paare. Männer mit Ideen für wirklich ausgefallene (Bi-)Spiele auch angenehm. Den Rest setzen wir voraus. Foto wäre nett! ☛ Siehe Bild. H 393/3323

Sie suchen ein nettes Pärchen?

♥ Sonntag ♥

Gelegenheit Gleichgesinnte zwanglos kennenzulernen.

Evtl. PT – jedoch nur Safersex!

☎ Köln 02 21/ 21 77 02

Ruhrgebiet: Attraktives Ehepaar, 31, schlank, sucht erstmals ein Pärchen. Partnertausch – Gruppensex – Sie bi – teilrasiert. Fotozuschrift! ☛ Siehe Bild. H 393/3338

Danke schön

NRW: Fickgeiles Paar (Sie devot?) für Spontanfick gesucht. Sie möglichst dick (kein Muß!). Bitte deutliche Bildzuschrift! H 393/3291

Raum Aschaffenburg und weiter: Nettes, junges Paar, Sie schwanger bis Anfang September, sucht zärtliche Sie, Ihn oder Paar für GS, PT, Foto und Video. Dauerfreundschaft erwünscht! ☛ Siehe Bild. HT 397/7536

Raum Süddeutschland – A – CH: Ehefrau, 26, sucht eine Freundin, mit der sie onanieren kann. Ehemann ist auch anwesend! Mit Foto! H 393/395

Anfängerpaar, 34/36, sucht ebensolches bis 40 für PT. Bitte keine Profis und Mehrfachkontakter. Fotos erwünscht! H 393/368

Raum Bodensee – 150 km Umkreis: Flottes, sauberes Ehepaar mit Niveau, Ende 40/Anfang 50, sucht Kontakt mit Paar für Wochenendtreffs. Neigungen, Wünsche gerne bei einem Schnuppergespräch. Wir können uns anpassen. Jede Zuschrift wird beantwortet! Evtl. Fotos zurück! H 393/354

Raum Ruhrgebiet: Junges, extrem geiles Paar, 22/26, Sie vollbusig, Er 21×6,5, sucht Paare und Damen für fantasievollen, außergewöhnlichen Sex. Bei Sympathie absolut tabulos. Ernstgemeinte Zuschriften bitte mit Foto und Telefonnummer!
➨ Siehe Bild. HT 393/7767

Köln: Paar sucht Paar oder einzelne Sie, auch einzelne Herren oder zwei Freunde ab 20×5. Nur Dauerfreundschaft! Bildzuschrift = Antwortgarantie! HT 393/7769

Raum GÖ – BS – KS: Paar, 21/23, sucht Sie, 18 bis 45 (stark behaart). Wir mögen Anal, 69, leichte NS-Spiele, Reizwäsche und Fotografieren. Ausführliche Akbildzuschriften erwünscht! ➨ Siehe Bild. H 393/764

Raum Ruhrgebiet: Paar, 19/26, gepflegt, sucht Paar für Zärtlichkeiten. Bildzuschrift ohne textil mit Telefonnummer erbeten. HT 393/7707

Raum SH – HH: Anfängerpaar, 36/43, schlank, gutaussehend, Sie bi-interessiert, wünscht Kontakt zu ebensolchen für zärtlichen GS (ohne PT beim GV) und geile Spiele. Erwünscht auch einzelne Sie. Wir mögen Reizwäsche, gegenseitiges Zusehen, Schmusen, Lekken, Blasen, erotische Atmosphäre und neue Spielereien. Bildzuschriften werden umgehend beantwortet! H 393/770

„Frankfurt Rhein-Main“

Exklusiver, privater Partykreis lädt noch Paare und Singles zu netten Feten am Pool ein.

☎ 0 69 / 78 84 79

„Frankfurt Rhein-Main“

Raum 6, 7, 8: Ehepaar (37, 41) wünscht tabufreie Dauerfreundschaft für alle Bereiche des Lebens. Kein Extremsex. Gesundes Paar, Freundin. Antwortgarantie bei Bildzuschrift! ➨ Siehe Bild. H 393/569

Extremes Ehepaar (40), Sie bi, sucht diskretes gleiches, Dame für Erziehung („O“, NS). Antwortgarantie!
➨ Siehe Bild. H 393/633

Raum 4: Wir sind beide 29, schlank, „Raucher“ und Anfänger. Wir suchen ein Paar zwischen 28 und 38, das uns noch tiefer in die Welt der Erotik einführt bzw. gern verführt. Wir mögen Gruppensex mit allem, was dazugehört, jedoch vorerst ohne Partnertausch beim Geschlechtsverkehr. Bitte keine Profis und Paare ohne Niveau!
➨ Siehe Bild. HT 398/7728

Raum FDS: Paar, 35/39, sucht Paar zum gelegentlichen Ausgehen mit GS und PT. Diskretion und keine finanziellen Interessen! Bildzuschrift garantiert zurück! H 393/773

Raum Bodensee: Nettes Anfängerpaar, Sie 23 und Er 43, möchte gerne Sex mit netter Sie oder auch entsprechendem Paar kennenlernen. Gerne Dauerfreundschaft, auch Wochenendbesuche möglich. Bitte Bildzuschriften – wir antworten garantiert und diskret!
➨ Siehe Bild. H 393/594

BEKENNTNISSE
Läufig
EINER SCHWANZGEILEN

Trudy Walter

erzählte uns, wie sie statt in einem Sexshop in einer Bar landete.
Dort geilte sie sieben Kerle auf, legte ihre Titten und die Möse frei,
wollte sich von einem Kerl vernaschen lassen!
Da tauchte plötzlich Richard auf, nahm sie wütend wortlos mit nach Hause…

Als Richard mich in mein Zimmer zurückbrachte, schloß er die Tür und lehnte sich schwer dagegen. Er sah mich ein paar Sekunden schweigend an, bis es plötzlich aus ihm losbrach:

»Du bist nichts anderes als eine Exhibitionistin! Und eine Nutte! – Genau wie Helene… genau wie damals…«

Ich hatte alles mögliche erwartet, Beschimpfungen, vielleicht sogar Schläge – aber von dieser Wendung war ich überrascht.

»Helene?« fragte ich. »Was für eine Helene? Du hast mir noch nie davon erzählt …«

Richards Blick schien sich in der Ferne zu verlieren. Er war plötzlich nachdenklich geworden.

»Sie sah dir ein bißchen ähnlich. Nein…sie war nicht ganz so hübsch, aber fast…« Wieder schwieg er für kurze Zeit. Und dann stieß er hervor: »Sie endete als Hure. Und nun sieht sie schrecklich aus. Ich hab' sie seit Jahren nicht mehr gesehen und ich will sie auch nicht mehr sehen.« Er sah zur Seite, gegen die Wand.

»Was ist los, Richard? Glaubst du vielleicht, ich könnte als Hure enden?«

Er gab keine Antwort. Als er wieder zu sprechen begann, klang es wie ein Flüstern, so daß ich ihn kaum verstehen konnte. Ich sagte es ihm, und er sprach lauter.

»Ich sagte, vielleicht lebt sie jetzt schon gar nicht mehr, aber mir ist das gleich.«

Ich griff nach seiner Hand. »Erzähl mir von ihr, Richard. Das heißt, wenn du möchtest.«

»Ja, mir ist heute danach zumute. Ich möchte es dir erzählen. Oh lieber Himmel!, seit Jahren habe ich mich danach gesehnt, es einmal jemandem zu erzählen. Siehst du, sie und ich – wir waren sehr eng miteinander verbunden. Meine Eltern waren gestorben, und ich lebte damals im Haus einer Bekannten, die eine Tochter hatte. Als Kinder badeten wir immer zusammen. Später, als wir älter wurden, erlaubte es ihre Mutter nicht mehr. Helene bestand zwar darauf, aber ihre Mutter wollte es nicht. Sie fühlte nicht allzuviel für ihre Tochter, sicher weil es ein uneheliches Kind war. Ich merkte das, wie sie Helene ansah, wenn sie einmal ausgehen wollte. Wenn Helene spät nach Hause kam, dann sagte ihre Mutter überhaupt nichts, sie stellte nicht einmal Fragen, wo sie gewesen wäre. Merkwürdigerweise übertrug diese Frau, sie hieß Klara Horn, ihre Liebe auf mich. Das gefiel mir ausgezeichnet. Ob du es nun glaubst oder nicht, wir verbrachten viel Zeit miteinander, um über Bücher und Kunst zu sprechen. Helene lachte immer bloß darüber und behauptete, ich hinge am Schürzenband ihrer Mutter… du weißt doch, was sie damit meinte. Sie konnte wirklich grausam sein, ehrlich grausam.

Aber manchmal war sie nett, und es gab Zeiten, in denen sie sogar ausgesprochen lieb war. Sie hatte ein Versteck unter ihrem Bett, in dem sie Zigaretten, Alkohol und andere Dinge aufbewahrte. Ich wartete immer, bis sie vergaß, die Kiste abzuschließen, in der sie das aufhob… und ihre Mutter machte es genauso. Sie hatte nämlich in dieser Kiste eine Menge Pornobücher versteckt, solche, wie du sie schreiben möchtest.

Diesen einen Tag werde ich nie vergessen. Ich meine, als sie mir eines dieser Bücher zeigte. Siehst du, sie war älter als ich… in mehr als einer Beziehung. Ich errötete und schob das Buch weg und tat so, als wollte ich es gar nicht sehen, aber in Wirklichkeit wollte ich es natürlich sehen… ich war ganz wild darauf.

Sie versuchte immer, sich vor mir auszuziehen, aber ich rannte aus ihrem Zimmer und erzählte es ihrer Mutter. Dann ließ sie es, weil ihre Mutter ihr mehrfach gedroht hatte, sie aus dem Haus zu werfen, wenn sie mich nicht in Ruhe ließe.

Als sie merkte, daß ich völlig auf der Seite ihrer Mutter war, da machte sie es auf die heimliche Tour. Sie ließ zum Beispiel einen Schlüpfer unter meinem Kissen liegen. Ich roch die ganze Nacht daran, ich wickelte ihn um meinen Schwanz, ich schnüffelte daran… ich konnte einfach nicht aufhören. Als ich sie am nächsten Tag sah, flüsterte sie mir zu: ›Etwas von dem was du gerochen hast, war von mir und das andere von einem Mann.‹ Damals begriff ich das noch gar nicht richtig, aber ich war verrückt vor Eifersucht, wenn sie von einem Mann abgeholt wurde. Wenn ihre Mutter zur Arbeit gegangen war oder wir zum Beispiel Ferien hatten, dann lief sie immer in einem Negligé im Haus herum. Ich konnte dann fast alles sehen, ihre herrlichen Brüste, ihre dichten Haare zwischen den Beinen.

Eines Tages brachte sie einen Mann mit. Sie wußte, daß ihre Mutter erst spät nach Hause kommen würde. Wie ich sie haßte!

Ich saß im Wohnzimmer und las, als ich aus dem Schlafzimmer schreckliche Schreie hörte. Natürlich wollte ich nicht, daß sie von irgendeinem Idioten umgebracht wurde und rannte die Treppe hinauf. Die Tür war nur angelehnt. Ich trat hinein – sie war nackt. Der Mann lag auf ihr und schrie ebenfalls.

›Du Luder! Du Luder!‹ Helene drückte die Hände fest in seinen Rücken und schrie: ›Nicht so fest! Nicht so fest, Junge!‹

Immer und immer wieder. Ich sah, daß ihre Beine gespreizt waren, und daß er wütend seinen Bauch auf ihren Bauch schlug. Nach einer Weile rutschte er von ihr herunter, und da sah ich seinen gewaltigen Penis. So etwas hatte ich noch nie gesehen!

Er zog ihn fast ganz aus ihr heraus. Helene kam mir so merkwürdig vor, sie sah aus, als wenn sie verrückt geworden wäre. Ich begriff das gar nicht. Ich dachte, er hätte ihr weh getan, aber heute weiß ich es natürlich viel besser – daß es ganz anders war. Und mit ihren langen Fingernägeln ratschte Helene über seinen Rücken. Der Mann schrie auf und jagte seinen Pimmel wieder in sie hinein. Helenes Augen waren ganz glasig und sahen merkwürdig aus. Ich wußte nicht, ob ich ihr helfen sollte oder nicht, aber was hätte ich tun können? Ich stand wie angewurzelt in der Tür. Noch immer kann ich ihn schreien hören: ›Du Luder! Du Luder!‹ – und ihre Schreie: ›Nicht so fest! Nicht so fest, Junge!‹

Der Bursche hatte seine Hände fest auf ihre Hüften gestemmt, und Helene hob die Beine und legte sie um seine Taille. Und da wußte ich, daß sie das wollte, was geschah. Sie bewegten sich kaum, nur ihre Bäuche stießen wieder gegeneinander.

Als er sie fickte, hörte ich das Klatschen seines Eiersacks auf ihren Hintern. Wie eine böse Katze preßte Helene die Finger in seinen Rücken. Der Junge zischte: ›Du Luder! Was machst du!‹ Er hob sich hoch und ließ sich fest auf sie herunterfallen, wieder rollte er von ihr ein Stück herunter, aber immer noch war sein Steifer tief in ihr. Irgendwie gelang es Helene, sich auf ihn zu legen. Wie sie das schaffte, weiß ich nicht. Er war ein Kerl wie ein Bulle... nicht so einer wie ich..., aber auch Helene war kein Schwächling. Sie war schnell und wild. Ich erinnerte mich, als... nein... ich erzähle erst mal weiter...

Helene sah wie eine Verrückte aus. Beide begannen miteinander zu ringen, und sie preßte ihr Dös-chen immer fester gegen ihn. Dem Mann schien es zu gefallen. Ich glaubte zuerst, sie versuche ihm zu entschlüpfen. Er spreizte die haarigen Beine, schloß die Augen und ließ sich von Helene bear-beiten, während er vor Lust stöhnte. Noch immer mußte ich hinsehen; noch immer mußte ich die ganze Szene beobachten – eigentlich erregte es mich nicht, bis Helene sich höher auf ihn setzte und sich aufrichtete, so das ich sehen konnte, daß sein Schaft glänzte und von ihren Liebessäften bedeckt war. Er steckte mindestens zu einem Drittel in ihrem Loch. Als sie aufrecht dasaß, wippten ihre Titten, und sie hatte schöne, richtig dicke Kugeln. Sie begann ihn zu reiten, immer auf und ab und auf und ab, sein dicker Schwanz kam heraus und dann fing ihn ihre Fotze wieder ein.

Nun glaubte ich, ich müßte verrückt werden, ich atmete immer schneller; im Nu hatte ich einen Steifen. Es war der Anblick ihrer Liebessäfte, die über seine dicke Pfeife liefen, was mich so erregte; und es war die Art, wie sie ihn ritt, während sie wie ein Kätzchen miaute und dann wie eine Löwin zu knurren begann. All das mußte auch den Mann verrückt gemacht haben. Ich sah es an der Art, wie er sich bewegte und wie er seinen Unterleib immer wieder nach oben stieß, während Helene ihm entgegenkam und sein Stachel immer wieder tief in ihr verschwand, und dann spritzte es aus ihm heraus, genau in dem Augenblick, als sein Nillenkopf fast draußen war. Der ganze Saft, gelblich weiß und flockig, rauschte gegen ihr Fotzenfleisch und ihre Fotzenhaare, sauste in ihr Loch, spritzte übers Bett.

Das Sperma schien überall zu sein. Ich konnte es fast in meinem Mund schmecken. Helene mußte es auch wieder gekommen sein. Sie versuchte mit aller Kraft, ihre Möse fest zusammenzupressen, weil seine Latte immer kleiner wurde, und sie stöhnte halblaut vor sich hin.

Aber das war noch nicht das Ende. Der Mann schob Helene von sich und drehte sie herum, so daß sie in der 69er Stellung dalag. Helene öffnete den Mund, und ich sah, daß sie über seinen Nillenkopf leckte. Er schob seinen Pflock in ihren Mund, bis nichts mehr von seinem Schaft zu sehen war. Ihr Mund hatte sich so weit geöffnet, wie es nur möglich war – bis sie ihn völlig aufgenommen hatte. Einen Augenblick lang gab sie Laute von sich, als ob es sie würgte. Ich wußte nicht, ob sie mehr von seinem Schwanz haben oder ob sie ihn nicht so tief drin haben wollte.

Und so ging es weiter. Ich kann immer noch sein Gesicht sehen, auch Helenes Gesicht, das plötzlich häßlich aussah und mich erschreckte. Ich glaube, ich regte mich sehr auf, einmal, weil der Haß in mir immer stärker wurde, zum anderen aber, weil ich plötzlich so scharf auf Helene wurde.

Was das Schlimmste war... Helene hatte gewußt, daß ich die ganze Zeit über zugesehen hatte. Erst Tage später erzählte sie es mir.

Manchmal, wenn wir am Frühstückstisch saßen, ließ sie sorglos ihren Morgenmantel aufgehen und spreizte die Beine, damit ich ihre Pflaume sehen konnte, wenn ihre Mutter nicht hinschaute. Oft ging sie sogar so weit, daß sie die haarigen Lippen mit den Fingern spreizte, so daß ich das zarte rosa Fleisch sehen konnte, vor allem aber, wie saftig und schlüpfrig sie war. Sie war dabei, mich um meinen Verstand zu bringen! – Versuchst du das auch, Trudy?«

Ich war so gebannt von Richards Geschichte, daß mich die Frage überraschte. Ich hätte es nie für möglich gehalten, daß er so obszön sprechen könnte.

»Ich weiß nicht… ich verstehe auch nicht ganz, warum du mich so etwas fragst.«

»Helene machte mich verrückt vor Lust, und dann ließ sie mich gewissermaßen hängen. Sie machte mich zu einem sexverrückten Tier. Ich konnte an nichts anderes mehr denken als an Sex. In der Schule wurde ich immer schlechter. Ich bekam auch nie ein Stipendium für die Universität…«

Ich glaubte meinen Ohren nicht trauen zu können. So sprach nun der kleine Richard, aber plötzlich begann ich das merkwürdige Gefühl zu begreifen, daß ich immer hatte, wenn ich bei Richard war. Es war sein Liebeshaß auf mich. Ich fragte mich immer, warum er imstande war, zuerst so aggressiv zu sein und dann wieder so scheu, wenn ich auf seine lüsterne Annäherung reagierte.

»Ich bin nicht Helene, Richard. Ich habe dich niemals hängen lassen!«

»Wenn du nur wüßtest, welche Qualen ich erleide, wenn du manchmal tagelang nicht nach Hause kommst. Oder wenn du solche Dinge machst, wie vorhin in der Kneipe… mit diesen Männern…«

»Nun will ich dir mal was sagen, Richard! Ich habe deine irrsinnige, unvernünftige Eifersucht satt, vor allem aber deinen Besitzanspruch auf mich! Schließlich sind wir nicht verheiratet!«

»Und ich habe satt, daß du mich ständig an der Nase herumführst, daß du mich sexuell verrückt machst und daß du dann sozusagen den Vorhang herunterläßt, ohne dich darum zu kümmern, was hinterher mit mir geschieht.«

»Vielleicht bedeutet das, daß wir nur Freunde sein können. Wir passen nicht zueinander. Du kannst mich nicht verstehen, und ich verstehe dich nicht. Vielleicht wäre es besser, wenn wir uns jetzt Lebewohl sagen und getrennte Wege gehen würden. Wenn du glaubst, ich sei eine Hure, dann bist du nichts anderes als ein…!«

»Ich habe genug gehört! Du begreifst niemals, was ich meine! Auf Wiedersehen.«

Richard rannte aus dem Zimmer und knallte die Tür mit aller Kraft hinter sich zu, so daß ich dachte, sie würde aus den Angeln fliegen.

»Auf Wiedersehen!« rief ich hinter ihm her.

Ich war verdammt wütend. Ich zitterte sogar vor Wut. Wie konnte er mich eine Hure nennen! Nur weil ich den Sex liebe und ein bißchen Abwechslung dazu – machte das jemanden zu einer Hure? Bedeutet es, daß jeder, der Sex liebt, verhurt ist? Männer oder Frauen? Nun, dann ist Richard ebenfalls eine männliche Nutte. Wer, zum Teufel, braucht ihn denn? Ich werde mehr Spaß haben, wenn er mich nicht eifersüchtig bewacht. Ja, bestimmt mehr Spaß! Und an diesem Abend wollte ich Spaß haben. Jetzt. Und ich wußte auch, wo ich ihn kriegen konnte. Ich hatte ja gesehen, daß Max im Dienst war.

★ ★ ★

An diesem Abend fühlte ich mich wie eine Superhure. Also los! Da war so ein netter, junger Kerl, der mich anbetete und vielleicht…

Ich ließ mir den Pförtner am Telefon geben und dann Max.

»Ist dort Max?«

»Ja… äh… hier… äh… hier ist Max… Fräulein… äh… Fräulein Walter?«

»Ja, Max. Möchtest du heute abend nicht ein biß-chen raufkommen? Wenn du mit der Arbeit fertig bist.« Ich

Fortsetzung der Story auf Seite 138

Raum 85: Ehepaar, jung und schlank, 38/51, wünscht FKK-Freunde für Solaris, Koversada oder Valalta. H 393/500

Sympathischer Er, 32, Akademiker, schlank, sportlich, sucht eine nette Sie, Paar für gemeinsamen Urlaub. Wenn Du/Ihr viel Sinn für erotisches Vergnügen habt, mit KREATIVITÄT, Fantasie und einer gehörigen Portion Lustpotential ausgestattet seid, Sinnlichkeit, Offenheit keine Fremdwörter sind, so melde(t) Dich (Euch) mit einer interessanten (Bild-)Zuschrift! H 393/148

Frankfurt – Umgebung: Gutaussehender, streßgeplagter Er, 26, sucht niveauvolle Frauen (Ehefrauen) bis 40 zu aidsfreien, erotischen Wochenendtreffs. Finanzinteressenlos! Bei Textilbildzuschriften = Antwortgarantie! H 393/80

LAGO MAGGIORE: Wir, jugendliches Paar, gutaussehend, kreativ und „contra brutal", sind vom 12. 8. bis 3. 9. im eigenen Haus im Tessin. Suchen ebensolches Paar dort und im gleichen Zeitraum zum Ausgehen, Zuschauen, evtl. GS usw. (auch weiblicher Single möglich)! H 393/32

USA im September: Welches hübsche Girl bis 30 fährt mit mir für zwei bis vier Wochen mit Auto oder Wohnmobil quer durchs ganze Land? Wenn Du eine Bi-Freundin hast, ist sie auch willkommen! Einzige Bedingung: Sympathie bei vorherigem Kennenlernen und zärtlichem Sex stets aufgeschlossen. Dauerfreundschaft möglich. Ich bin 27, mit Niveau! ☛ Siehe Bild. H 398/3354

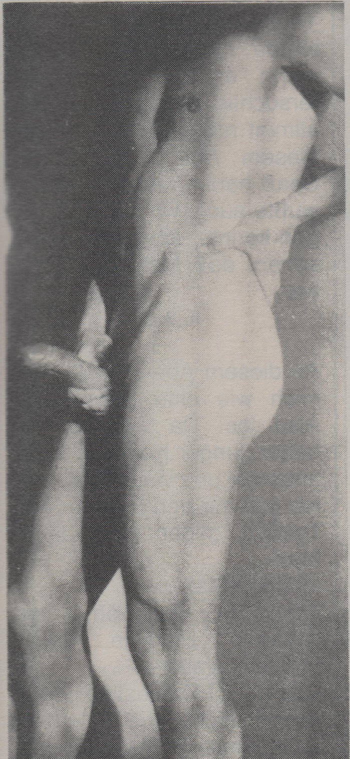

Raum 8000: Niveauvolles Unternehmerehepaar, 31, 168, 58 und 39, 172, 67, mit Camper, sucht zeigegeiles, allem Sinnlichen und Schönen aufgeschlossenes Pendant. Wochenend-Treffen und gemeinsamer Urlaub (Ende Juli bis Mitte August) sollte auch sportlichen und kulinarischen Genüssen gewidmet sein. Antwort mit Bild von beiden! ☛ Siehe Bild. H 395/3262

Top-Ehepaar (ohne Anhang), 38/40 Jahre, sucht für die Urlaubszeit vom 28. 7. bis 20. 8. 88 (vorzugsweise: Ost- bzw. Nordsee, Südfrankreich, Italien) bei und mit einem potenten und gepflegten Herrn unter anderem tabulosen Duo- oder Trio-Sex! Diskrete Eil-Zuschriften mit Telefonnummer zwecks Kontaktaufnahme erbeten unter H 393/518

Teneriffa: Männlich, 43 Jahre, ein As in der Massage! Welche (gern ältere) Dame möchte sich den Urlaub auf diese Art versüßen? Ab 29. September vier Wochen! HT 393/7641

München – 50 km: Gutaussehendes Paar, Anfang 40, Nichtraucher, sucht für einen heißen Sexurlaub im August oder September in Jugoslawien ein tolerantes Hotel. Welcher Kreis, Paar mit Freunden oder Hausfreund ist dort oder kann uns Tips geben? Evtl. Wohnmobil-Urlaub. Vorheriges Kennenlernen erwünscht. Zuschriften mit Telefonangabe! HT 388/6574

Wiesbaden – Mainz: Boy, 30 Jahre, Seefahrer, sucht für ca. November nette Sie bis 35 Jahre (auch zwei Girls sind willkommen), welche mit mir in Urlaub nach Griechenland möchte(n). Unterkunft ist vorhanden! Auf nette Zuschriften freue ich mich!! H 393/537

Jugoslawische Inselwelt, Krk-Hvar, zweite Augusthälfte: Für Bootsurlaub sucht Diplom-Ingenieur, 35, 186, 79, knackig-geile Badenixe. Auch Paare für GS sollten sich melden. Komme mit Kajütboot überall hin. Möglichst Bildzuschriften = Antwortgarantie! H 393/373

Vrsar, Jugoslawien – Raum Euskirchen: Ehepaar, 48/49, geil, sucht für Sexurlaub 3. bis 17. September (Ehe-)Paar. Wer ist auch dort? H 393/342

Fuerteventura – Januar 89: Für geilen FKK-Urlaub suchen zwei Freunde (23 und 43) sympathische Frauen, Paare, Männer (bi!) mit Vorliebe für NS, Anal, Rasur etc. Foto(Kopie)-Zuschriften werden sofort beantwortet! H 393/289

Schwarzwald vom 23. 7. bis 28. 8. 88: Niveauvolles, geiles Paar, Ende 30, Sie bi, lädt in Ferienhaus ein, evtl. auf der Durchfahrt in Süden als schöner Abstecher! H 393/336

Mallorca v. 15. 9. bis 1. 10. 88 – sonst Raum Dortmund: Paar, 51/55, gepflegt, sauber, sucht sauberes Ehepaar für einen erotischen Urlaub. Wir mögen Zusehen, Zeigen, Onanieren und nette Abende zu viert. Keine Profis! H 393/751

Ganze BRD: Welcher junge, schlanke Mann lädt meine Frau zu geilen Wochenenden ein? – Sie ist 32, 175 groß, blond, sehr schlank, süße kleine Brüste, bläst gerne und mag auch anal, mehr schreibe ich Dir nach Erhalt Deiner geilen Zuschrift mit Bild. H 393/712

Reisebekanntschaft gesucht! Zwei junge Männer (20 und 37 Jahre) suchen für ein verlängertes Wochenende in München die Bekanntschaft einer Frau, die beim Anblick zweier potenter Boys nicht nein sagen kann. Erstklassige Hotelunterbringung. Antwortgarantie! H 393/675

Urlaub ab 13. 8. bis 11. 4. – sonst Raum 4: Attraktiver, gesunder Er, 27 Jahre, sucht Sie für Urlaub, Wochenende. Biete zärtlichen, zwanglosen Sex mit Vorliebe für gegenseitiges Wichsen und Französisch. Dauerfreundschaft angestrebt. Urlaubsziel noch offen! H 393/678

Nettes, gutaussehendes Paar (30) fährt Ende Juli nach Korsika! Wer kennt Treffpunkte (z. B. Campingplätze, Strände)? H 393/573

Playa del Ingles, 5. bis 26. 9.: Er, 27, 179: Welche Sie oder Paare sind interessiert? H 393/639

St. Peter – Böhl: FKK-Urlaub 2. Augusthälfte – sonst Kiel! Zärtlich-erotischer 57er bietet Strandkorbmitbenutzung sonnen- und sexhungriger Schmusekatze (Figur egal)! H 393/614

München – Gardasee: Welches hübsche und schlanke Girl möchte mit mir, 37 Jahre, gutaussehend, eine geile Woche auf einer Motoryacht am Gardasee verbringen? Bei Sympathie auch Dauerfreundschaft mit vielen geilen Wochenenden möglich. Habe auch nichts gegen zwei hübsche Bi-Freundinnen! ☛ Siehe Bild. H 397/3094

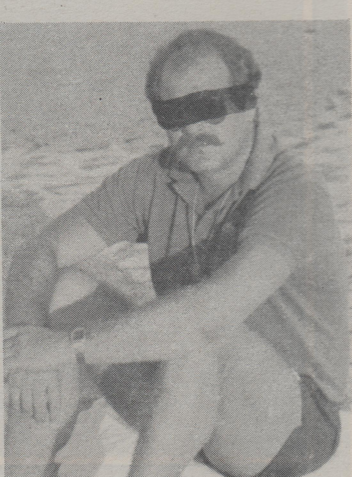

Italien – CAORLE: Er, 35, macht in der Zeit vom 20. 8. bis 2. 9. 88 dort Urlaub. Welches Paar oder einzelne Dame ist in der Zeit anwesend und sucht einzelnen Herrn für gemeinsame Stunden? Ganzbildzuschrift mit Telefonnummer wird 100%ig beantwortet! ◆ Siehe Bild. H 393/708

Insel Rab – September 88: Welches Paar, Sie oder Er fährt mit uns (35/40) oder ist dort? H 393/222

Kenia, Malindi (Juli): Attraktives Paar, Ende 30, möchte mit nettem Paar Erotisches erleben! H 393/185

Korsika – Club Corsicana, FKK: 20. 7. bis 10. 8.: Nichtraucher-Ehepaar, 43/46, beide schlank, möchte mit nettem, schlankem Paar bis 45 Erotisches erleben. Sonst Raum 4. Bildzuschrift garantiert zurück! H 393/180

Nord-, Ostsee und DK: Zärtlicher Hamburger, FKK-Fan, 43, besucht gern Dame. Diskretion, Sauberkeit, Gesundheit garantiert! H 393/83

Sonnige Insel Brac, Jugoslawien: Günstiger Urlaub in privater Atmosphäre für nette Dame und Paare. 20. 5. bis 3. 7. und 12. 8. bis 30. 9. 88. Keine finanzellen Interessen! H 393/77

Adria: Caorle/Bibione/Lignano! Geschäftspaar, 40, gutaussehend, niveauvoll, charmant, sie schwanz- und fickgeil, macht hier Ferien und würde gerne mit Paaren, Damen, Herren (auch bi) sexgeladene Abende verbringen. Vom 11. 7. bis 5. 8. 88 in Bibione! H 393/13

Es wäre schön, in der Zeit vom 16. 8. bis 3. 9. 88 am Keutschacher See mit einem netten, unkomplizierten Paar zärtliche Urlaubsstunden zu verbringen. Wir: Nichtraucher, 45 Jahre, Camper. Raum Bonn! HT 393/7750

Ich, 42, männlich, befinde mich ab 22. August 88 am Golf von Almeria (Spanien). Bei welchem älteren Ehepaar kann ich dort wirklich geile und tabulose Stunden erleben? Ehefrau sollte Reizwäsche lieben, zeigefreudig sein und sich gerne lecken lassen. Bitte mit Bild (zurück) und sehr offenem Brief melden. Ich antworte sofort! H 393/474

Welche Frau hat Lust mit mir, 24, 180, 71, mit dem Motorrad im August oder September nach Jugoslawien oder Italien zu fahren? Ziel nach Absprache. Welches Paar oder Gruppe ist dort? Alles kann – nichts muß. Sonst Raum 7. Diskretion! Antwortgarantie! ◆ Siehe Bild. H 393/766

Raum überall: 38, 194 cm, Sonnyboy, der das süße Leben liebt, sucht nicht zu kleines, devotes Girl von 18 bis 30! Biete Haus in den Weinbergen, zweimal jährlich Traumurlaub auf eigenem Motorboot in Asien. Sie sollte sauber, hübsch und total aufgeschlossen sein. Bei Interesse Arbeit in einem meiner Kasinobetriebe. Bitte Foto! Keine Profis! Garantiert Rückantwort!! HT 393/7745

Kurzurlaub! Wer kann uns Amsterdam zeigen? Ehepaar, 45/50, Sie bi, rasiert, sucht geiles Paar, junge Sie für tabulosen Sex in Freundschaft. Bildzuschrift = retour! ◆ Siehe Bild. H 393/651

Ostwestfalen – NRW: Welche nette Frau möchte mit 33jährigem Junggesellen im September/Oktober den Urlaub verbringen? H 393/924

Jugoslawien – Istrien: Ehepaar, 28/30, sucht Bi-Paar oder Einzelpersonen für geilen Campingurlaub von Mitte bis Ende August. Sonst Raum 83! Hausfreund gesucht!! H 393/813

Täglich ab 18 Uhr
Club Center
Diva
Telefon 0 61 81 / 1 50 48
A. d. Wilhelmsbrucke
Friedberger Str. 13
Sauna · Show-Bar · Cabarett
Jeden Samstag ab 20 Uhr
Bizzare Nacht
Amat.-Hurentreff
Amat.-Striptreff
Party-Time
Paare ½ Preis
Damen Eintritt frei
HANAU, Am Nordbahnhof

Raum MK – DO: Kultivierter Er, schlank (66, 1,77, 63) sucht für Kurzurlaub (fünf bis zehn Tage) etwa Anfang Oktober 88 schlanke, charmante Begleiterin. Keine finanziellen Interessen! Bildzuschriften (garantiert zurück)! ◆ Siehe Bild. H 393/775

Türkei, Istanbul: Ehepaar, Sie 45 und Er 48, lädt Ehepaar, Herrn oder Dame, die in der Türkei Urlaub machen, zu sich ein. Übernachtung umsonst. AIDS-frei! Finanzinteressenlos! Kräftige Ficker erwünscht!! ◆ Siehe Bild. H 393/957

Ich (38, 1,84, 75) wünsche mir eine Urlaubspartnerin bis 35 für September '88 in Südtirol. Nicht nur Analliebhaberin mit großem Busen angenehm. Aidsfreiheit Voraussetzung! Diskretion! Bildzuschriften erbeten! HT 393/7699

Raum 1 – 3: Sex ist wie Urlaub! Er, 31, sucht Sie oder Paar, 18 bis 36. Akfoto! H 393/293

Französische Atlantikküste: Schlanker Er, 30, sucht freizügige Frau, Paar für Sex in den Dünen. August! H 393/853

Jugoslawien – Primoŝten, FKK-Urlaub vom 13. 8. bis 2. 9. 88: Ehepaar, 37/40, groß, schlank, Sie teilrasiert, zwei Kinder, sucht ähnliches bis 45 für Urlaubssex. Sonst Raum 85. H 393/894

Welches geile Paar möchte bei uns, 32 und 38 Jahre, in Nürnberg auf Urlaubsfahrt in den Süden Zwischenstation machen? Auch Wochenendurlaub! H 393/899

Welche reifere Dame(n) oder Paare wünschen sich für Urlaub Mitte August devoten Lustsklaven? Ziel noch offen! Bildzuschriften an ◆ Siehe Bild. H 393/904

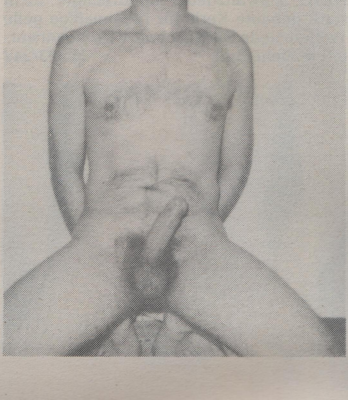

Mainz: Ich, männlich, verheiratet, 39, habe den sexuellen Drang, einem jungen Mann sexuell dienen zu müssen. Wo darf ich mich diskret melden? Bei gutem Verstehen mit Ehefrau im Trio!
➜ Siehe Bild. H 397/3332

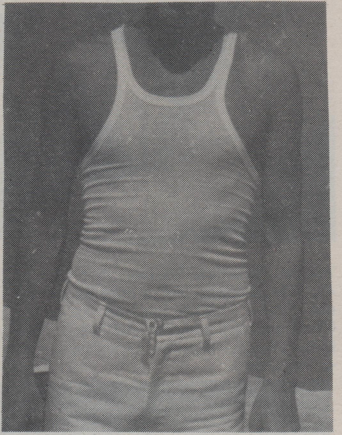

Köln: Suche für meine nimmersatte, versaute Arschvotze aktiven, perversen, großen Fickriemen – für regelmäßige versaute Abende. ➜ Siehe Bild. H 393/217

Frankfurt: Boy, 38, jugendlich, schlank, devot, sucht älteren Herrn, der ihn entleert und mehr. Tagesfreizeit! H 393/184

Südwestdeutschland: Bi-Mann, 36, 178, 75, gut gebaut, muskulös, sucht Ihn mit Riesenschwanz zum Verwöhnen. Gern verheiratet! H 393/308

Ruhrgebiet und Umgebung: Verständnisvolles Paar, 38, sucht Freundin (auch bi) für zärtliche, erotische Abende, auch leicht Mollige angenehm! H 393/295

NRW: Schwanzgeiler Enddreißiger sucht stark gebaute Kerle für regelmäßige geile Treffen. Jede Bildzuschrift wird beantwortet! ➜ Siehe Bild. H 393/242

Raum Süddeutschland: Junge, schlanke Sie (23), groß, blond, sucht nette Bi-Freundin, Partner passiv. Bitte Bildzuschriften! H 393/119

Raum D – DO: Mittdreißiger sucht Möglichkeiten für FKK und „Entspannung". Du, väterlicher Freund, solltest über 50 und extrem stark behaart sein! Wer macht Aktfotos, tauscht Fotos, Homovideos? H 393/56

Nürnberg – Mittelfranken – BRD: Erstkontakt! Hobby-TV-Girl, 35, mollig, sucht ehrliche(n), gern selbstbewußte(n) Dauerfreund(in), auch Paar, der/die sie als Frau akzeptiert bzw. dominant aber mit Einfühlungsvermögen einführt. Ausführliche Zuschriften mit Telefonangabe = Antwortgarantie! Kein Postfach und TV. Diskretion garantiert! H 393/48

Hamburg: Bi-Mann, Enddreißiger, 182, 76, aktiv/passiv, behaart, zeigefreudig, triogeil, mit kräftigem Fickbolzen, sucht stoßfesten, geilen Männerarsch und Saftvotze für scharfe Spiele à trois. Leckfreudige, leidenschaftliche Bläser, laßt uns Träume realisieren! Finanzinteressenlos! H 393/53

Überall: Junger Mann, 28, 179, sucht kräftige, behaarte Männer für heißen Sex (Safer) und Freizeit! H 393/42

Raum KA: Bi-Ehemann, 40, gutaussehend, mit Tagesfreizeit, sucht haarlose Bi-Boys, Bi-Paare, Transsexuelle mit Busen und Schwanz. Alle (Akt-)Briefe werden 100%ig beantwortet! Diskretion!
➜ Siehe Bild. H 393/488

NRW – weiter: Schlanker, junger Bi-LUSTDIENER möchte Dir (Euch?) gehorsam sein! Erziehung? H 393/959

Raum 4 – 5: Bin Mitte 50, devot; suche aktiven Freund, auch Freundespaar, sowie dominantes Bi-Paar. TV angenehm! Für tabulose Stunden! HT 393/7771

NRW: Sie, 41, sucht liebe Freundin für Dauerbeziehung. Partner möchte mnchmal dabeisein. H 393/450

Sexuell tolerante Bi-Frau sucht wundervollen Briefkontakt mit entsprechender Partnerin. Späteres Treffen erwünscht! Bildzuschrift = zurück!
➜ Siehe Bild. H 393/454

Berlin: Gesunder, diskreter 30jähriger Bi-Ehemann sucht ebensolchen für lange Küsse und 69. Tagesfreizeit! Bildrücksendung garantiert! ➜ Siehe Bild. H 394/3370

Düsseldorf: Schlanker, sportlicher Typ, 42 Jahre, sucht Schüler oder Schülerin, 18 bis 24 Jahre, mit geiler Zunge, zum Arschlekken, Eierlutschen und Schwanzblasen (kein Analverkehr). Wenn erwünscht, leichte Erziehung möglich.
Telefon: 02 11/50 01 01.

Raum 8: Bi-Boy, Mitte 20, schlank, sucht Kontakt zu reiferem, erfahrenem Bi-Mann. Gerne Dauerbeziehung. Auch ein nettes Bi-Paar kann sich melden. Bildzuschrift = Antwortgarantie!
➜ Siehe Bild. H 393/715

Raum S – BB: Homoboy, groß, schlank, gepflegt, rasiert, 55, 186, 74, 18×5, sucht dominanten, aktiven, sauberen Freund, der ihn zur Fickstute erzieht und einreitet. Safersex, Diskretion und finanzinteressenlos Bedingung. Reitwiese vorhanden. Telefonangabe wird mit Einladung beantwortet. Bitte vorab Vorschläge, wie ich Dich erwarten soll! H 393/700

Düsseldorf: Biete Job! Bin viel auf Messen und suche unkomplizierten, begabten Bi-Jungen, der mir (35, bi) nicht nur unter die Arme greift. H 393/709

Raum 3 und 4: Er, 33, 180, sucht Herren für gelegentliche geile Treffs. Reizwäscheträger, TV auch angenehm! H 393/699

Raum 4 – 150 km: Absolut geile Bi-Kontakte aller Art von 22jährigem Ihm, 175 cm groß, 16×4 und gutaussehend, gesucht. Euer Alter, Schwanzgröße und Aussehen spielt keine Rolle. Hauptsache, die Geilheit stimmt. Antwortgarantie! H 393/649

Raum Minden – Herford: Wo sind die netten Jungs (auch Ehemänner), die gerne wichsen? Garantierte Diskretion! H 393/608

Raum 8 – 83: Ich will es endlich wissen! Zur Erfüllung langgehegter Wunschträume suche ich, 35 Jahre, 178 cm, 69 kg, verheiratet, gutaussehend, einen gepflegten, niveauvollen Bi-Freund (aktiv/passiv) bis 50 Jahre, gerne auch etwas mollig, mit extrem großem Schwanz, der mich behutsam und rücksichtsvoll in das ganze Spektrum der Männerliebe einführt (Safer-Sex). Bei gegenseitiger Sympathie sollte er aber auch Freude an netten Gesprächen bei einem Glas Wein haben. Jede Bildzuschrift mit ausführlicher Wunschvorstellung wird sofort beantwortet! H 393/426

Bielefeld: Junger Boy, 28, schlank, bi-unerfahren, möchte blasen lernen (vorerst mit Gummi) und sich in freier Natur bespritzen lassen. Kein Homo! H 393/98

Köln – Bonn: Devoter Lustsklave, 47 Jahre, sucht eine Herrin, dominantes Paar (gern auch älter), Kreis, dem er Wünsche erfüllen darf. ☛ Siehe Bild. H 393/697

ACHTUNG! ACHTUNG! – Raum Norddeutschland: Frau mit geilem Schwanz gesucht. Ein sehr attraktives, wirklich hemmungsloses, geiles und perverses Paar, 37 und 26 Jahre, Er 188 cm, Sie 172, schlank, sucht ein geiles Schwanzmädchen oder erotische, reife Frau mit spritzgeilem Fickschwanz. Geile Schwanzfrauen mit Partnerin auch angenehm. Bei Gefallen und Sympathie wird es sicherlich extrem geil. Wir mögen z. B. geile, zärtliche Erziehungsspiele, geile Leckspiele, Samenschlucken und Schlürfen, sanftes intensives Arschficken, supergeile NS-Spiele, Lustzofensex, geile Wäsche, Seide und Leder sowie zärtlich-dominant. Alles außer Brutalsex. Nun bitte melde Dich oder Ihr – Entfernung unwichtig –. Dauerfreundschaft erwünscht. 100 % Antwortgarantie bei ehrlicher, echter Antwort mit Bild, möglichst Telefonnummer. Diskretion und Gesundheit werden erwartet und gewährleistet! H 393/107

Raum überall: Geiler 19jähriger Bi-Boy sucht nettes, geiles Bi-Paar für geile, heiße Stunden zu dritt. Sie sollte aber Strapsträgerin sein. Ich bin ein devoter Boy und mache tabulos und hemmungslos alles mit, auch Außergewöhnliches. Würde mich auch auf geile Zuschriften von Strapsgirls und Homoboys freuen. Mein geiles Arschloch wartet auch auf große Schwänze! Bildzuschrift = 100 % Antwort! Ich bin supergeil!!!
☛ Siehe Bild. H 393/782

Travemünde – Norddeutschland: Geiler Bi-Mann, passiv/aktiv, bestes Mannesalter, sucht Sie, Ihn, Bi-Paar für hemmungslose „Safer-Sex"-Spiele wie Bumsen, Klistier, Dildos, Faustfick, Gummi- und Damenwäscheträger, FKK, Sauna, Foto und mehr. Wochenendübernachtung möglich. Warte auf schnelle Antwort! Diskretion und Antwortgarantie geboten! ☛ Siehe Bild. HT 393/7629

Raum München: Welcher (Ehe-)Mann hat auch Lust zum Bi-Sex? Bin 36, 1,76, kleiner Schwanz, möchte gern mal blasen und saugen. Diskretion und Antwortgarantie! HT 393/7706

Raum Ndb. – Opf.: Er, Anfang 30, sucht netten Freund, Alter egal, der gerne Videos sieht und gemeinsam mit mir wichsen und evtl. mehr will. H 393/763

Villingen – Schwenningen – 50 km: Paar, 28/35, schlank, sucht Bi-Frau, evtl. Paar. H 393/181

Raum Balingen – Konstanz – Freiburg: Er, 33, schlank, träumt davon, es mal mit einem Mann oder Paar zu treiben! H 393/177

Raum HSK – MK – SO: Achtung! Süßer Er, 38, sucht geile Sie, 20 bis 40, bi, um als Bi-Paar en anderes zu besuchen. Bildzuschrift = garantiert zurück! Diskretion geboten und erwartet! H 393/824

Raum 6, 7, 8: Paar, männlich/weiblich, 26, sucht erotische Bi-Maus für alles, was zu dritt mehr Spaß macht. Bildzuschrift? HT 393/7802

Raum 2 – 3 und weiter: Ich, männlich, 25, 175 cm und schlank, suche Mann, Bi-Mann zum Blasen, Lecken, Ficken und was sonst noch Spaß macht. Möchte auch gerne einmal NS probieren. Bildzuschriften = Rückgabe- und Antwortgarantie! ☛ Siehe Bild H 393/661

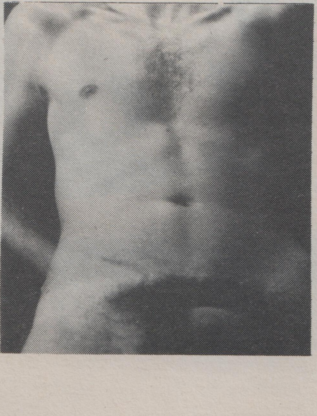

Raum 4, 5: Nettes Paar, 27/30 Jahre alt, 170/186 groß, schlank, Sie bi-interessiert, sucht liebe Bi-Maus für eine nette Dauerfreundschaft. Es darf sich auch ein nettes Paar melden. Zuschriften mit Bild und Telefonnummer erhalten Antwort! ➡ Siehe Bild. H 393/3315

Raum MA: 38jähriger, 173, 75, sucht netten Typ, der auch gerne bei scharfen Magazinen und Videos wichst. Gerne dicke, unbehaarte Boys mit langer Vorhaut. Jede Bildzuschrift wird sofort beantwortet! ➡ Siehe Bild. H 395/3356

Raum 4: Anfänger, 38, 179, Top-Figur, dunkel, behaart, passiv, möchte von gepflegtem, niveauvollem, sehr zärtlichem Ihn mit kleinem Penis ausdauernd in anal eingeführt und verwöhnt werden (Gummi)! H 393/377

Köln: Mittfünfziger, 180/80, sehr gepflegt, wünscht sich aktiven jungen Freund – möglichst wenig behaart –, der ihn bläst und fickt. Treffs bei mir. Bildzuschriften werden diskret ebenso beantwortet. Auch liebes Paar willkommen! H 393/30

Saugeiles Bi-Paar, 40/46, jnger aussehend, schlank, braungebrannt und sehr gepflegt, sucht erstmals einen supergeilen, sehr modischen, femininen TV mit schönem Busen und Vorliebe für elegante Kleidung, sehr gepflegtem Haar und sonstigen weiblichen Attributen zur gemeinsamen Luststeigerung. Er/Sie sollte zwischen 18 und 35 Jahre alt sein und uns beiden zur Verfügung stehen. Sie ist ein geiles, unersättliches Vollblutweib, er ein potenter, abwechslungsreicher Liebhaber. Bitte Bildzuschriften aus dem Raum Süddeutschland!! H 393/18

Raum 4000: Sie, Anfang 30, sucht liebe Sie für Dauerbeziehung. Mein Freund (50) möchte manchmal dabeisein. H 395/3269

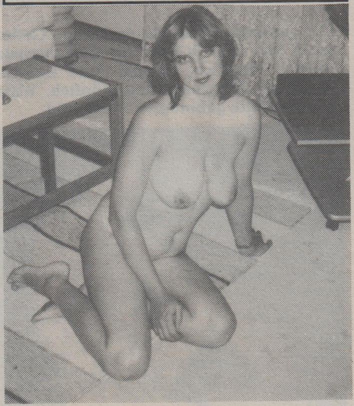

Mönchengladbach – NRW: Ehepaar, 50, sucht jungen Hausfreund, möglichst mit dickem, langem Schwanz. Nacktganzbild erwünscht! H 393/891

Mönchengladbach – NRW: Er, 49, sucht netten, unbehaarten Bi-Boy, 18 bis 25 Jahre, zum gegenseitigen Wichsen. Bild wäre schön! Taschengeld! H 393/890

NRW: Boy, 28, 185, sucht Ihn bis 46 für alles, was Spaß macht. Bin stabil gebaut und erwarte es auch von Dir. Foto (100%ig zurück) = Antwortgarantie! H 393/860

Raum 8000 – überall: Erstanzeige! Ich, 20, dunkelhaarig, möchte Erlebnisse wiederholen und endlich mal einen Schwanz blasen und schlucken (AIDS-Test). Alter, Aussehen egal! Zuschriften mit Bild = garantiert zurück! Diskretion! 100%ige Antwort!! H 393/829

Mönchengladbach – NRW: Ehepaar, 50/52, sucht möglichst junges, nettes Paar, auch bi, für zärtlichen Sex mit Partnertausch. Bild wäre schön! Diskretion! Antwortgarantie! H 393/823

Raum GI – KS: Leder-Gummi-TV, 24, mit roten Krallen, schwarzen Nahtstrümpfen, in engen Corsagen und High Heels, sucht Boys und Girls zum Spielen. ➡ Siehe Bild. H 393/528

Raum 6: Akademiker, 36, Schnäuzer, sucht passiven Ihn bis 30 mit Grips und Humor. Vielleicht wird mehr daraus als nur ein Treff? Bildzuschriften an ➡ Siehe Bild. H 394/3215

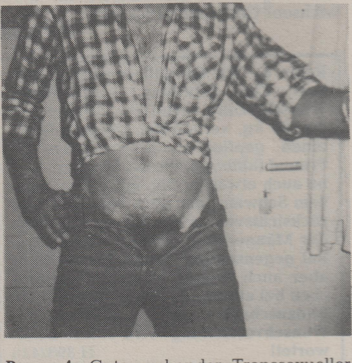

Raum 4: Gutaussehender Transsexueller gesucht für eine feste zärtliche Dauerfreundschaft von gutaussehendem, gepflegtem, kultiviertem, selbständigen Südländer, 37, 180, 80, getrennt lebend. H 393/379

Dominante Lady, 26, sucht devote Sie zwecks bizarrer Freizeitgestaltung. Bei Telefonnummer = Antwortgarantie! H 393/357

Frankfurt: Sie, 37, bi, sucht geile Freundin für fantasievolle Stunden. H 393/365

München: Junger Mann, 29 Jahre, sucht älteren, korpulenten Herrn ab 50 Jahre, der mich in Männersex einführt. Mit Schutz kannst Du bei mir anal machen. Lasse mich auch privat fotografieren! H 393/337

NRW – Essen: Er, 39, 175, sucht Kontakt zu TV. 100% Diskretion! Großzügige Bildzuschrift erbeten! H 393/341

Raum 7 und 8 – überall: 34jhriger Mann sucht lieben Jungen ab 18 zum Verwöhnen – für Sex und Freundschaft. Bin gerne passiv! H 393/335

Großraum Hannover: Er, 28, bi, sucht gutaussehenden Ihn bis 40 Jahre zum Wichsen, Blasen, gerne im Auto oder im Wald. Aktbild = zurück! H 393/254

Raum 6: Er (27) uucht süßes Schwanzmädchen (bei Sympathie Dauerfreundschaft)! H 393/219

Rhein-Main: Paar, 28 und 50, vollschlank, möchte Bi-Männer, Frauen, Paare einladen zur Bi-Clubgründung. Foto, Telefonnummer, Freiumschlag! H 393/408

Sie, 28, hemmungslos, sucht Bi-Kontakte. Alle Bildzuschriften werden sofort beantwortet! HT 392/7532

Lüdenscheid: Wem darf Er, ledig, 46, 168, 65, in Mund, Po und Fotze spritzen? Telefon: 0 23 51/7 82 29.

Münster und Umgebung: Gutaussehendes Paar, Sie stark bi, sucht zärtliche Sie für erotische Stunden zu dritt. Dauerfreundschaft! Bild und Telefonnummer erwünscht! HT 393/7453

Raum 6: Sie, 34, sucht niveauvolle, zärtliche Bi-Freundin für alles, was Spaß macht. HT 392/7581

Raum 5000: Typ, Anfang 30, sucht geile, unkomplizierte Kontakte zu Ihm, gern verheiratet. Foto-, Film-, Video-Fan. Safersex kann auch Spaß machen! Nur Bildzuschriften! ☛ Siehe Bild. H 394/3353

Junger Freizeit-TV, 30, bi, gern in Nahtstrümpfen und hohen Stöckelschuhen, sucht Leute mit gleichen Interessen für gemeinsame Erotik. Erbitte Bildzuschrift! 100% Diskretion! Gebe getragene Wäsche, Schuhe und Bilder ab. Interesse an 383/286, 384/2377, 385/260. HT 391/7191

Masseur, bi, zärtlich, für Sie und Ihn. Möchte Deinen Körper in Ekstase bringen. Postfach 7782, 775 Konstanz.

Raum K – BN: Welchen Arsch soll ich, 25, besamen? Schlucke alles, gerne TV oder TS, Paar. Bilder? H 393/512

Frankfurt: Er, 32, schlank, bi, leicht devot, gesund, sucht Kontakt zu dominantem Ihm, Ihr, Paar für ausgefallene Spiele, evtl. Anal, Klistier. H 393/502

Mainz: Molliges Paar, 30/50, sucht Bi-Männer, Frauen, Paare zur Clubgründung. Privat! Räumlichkeiten vorhanden. Zuschriften mit Bild, Telefonangabe, Freiumschlag! H 393/508

Zwei Boys suchen nette Leute von 18 bis 35 für Wochenendorgie. Nur Bildzuschriften werden beantwortet! H 393/475

Raum 2: Bin 29 Jahre, männlich, geil und möchte bi probieren. Suche Ihn oder Paar. Bitte Bildzuschriften mit Telefonangabe! ☛ Siehe Bild. H 396/3309

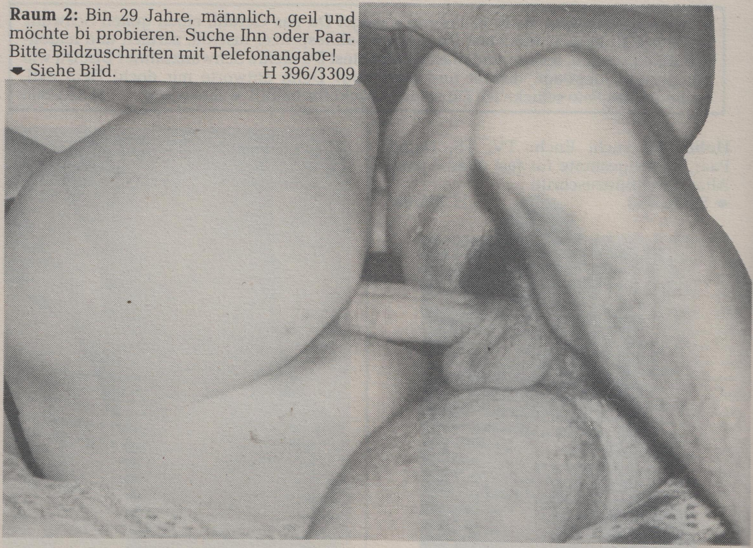

Raum 6, 7, 8 – überall: Bi-Ficker gesucht! Gesunder und diskreter Mann (35) sucht jüngeren bis gleichaltrigen Boy. Mache alles mit. Gerne Lederhengst, Ausländer, aktive Ficker. H 393/382

Herten – Umgebung: Naturgeiler, aidsfreier, 40jähriger Turnhosenfan, sportlich, geile Erscheinung, sucht dauerhaften Kontakt, Freundschaft zu Sexfreunden unter 50 (Dünne, TV, bi, rothaarig u. a.), denen es u. a. Spaß macht an langweiligen Abenden bei geilen Gesprächen, Videos gegenseitig zu wichsen oder ? Absolute Diskretion ist Ehrensache! Antwortgarantie! H 393/111

Raum LG – UE – 2: Sie (22) sucht attraktive, zärtliche Bi-Maus für erotische Stunden! Bildzuschrift = Antwortgarantie! H 393/456

Geiler Typ, 34, bedient nackt oder in Reizwäsche auf Herrenparties. Vorführung, leichte Erziehung. Raum 6 – BRD! ☛ Siehe Bild. H 393/515

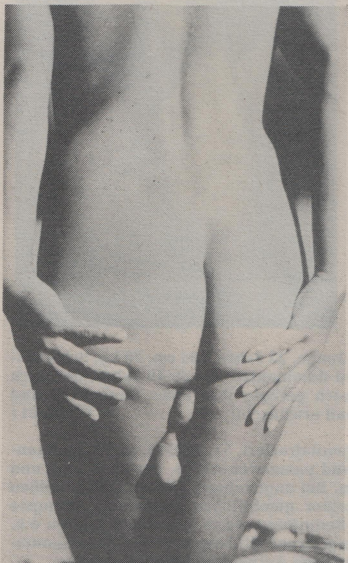

Raum D – K – W: Verträum nicht Dein Leben ... Erlebe Deine Träume!!! Bi-Mann, 50, mollig, lädt sperma-, cocktailsüchtigen HOBBY-MASSEUR zum hemmungslosen Rumgeilen in Privatsauna ein. Dauerfreundschaft Bedingung. Großer Schwanz, Mehrfachkontakter, AIDS-Roulett zwecklos! H 393/331

Raum Hamburg: Bi-Neuling, 35, 174, 65, geil, mit knackigem Po, sucht gut gebauten, reifen, aktiven Hengst bis 45 mit großem dickem Schwanz für schöne Sexspiele, auch Freundschaft. Bin ehrlich und diskret. Schreib schnell, wenn möglich mit Bild! ☛ Siehe Bild. H 395/3260

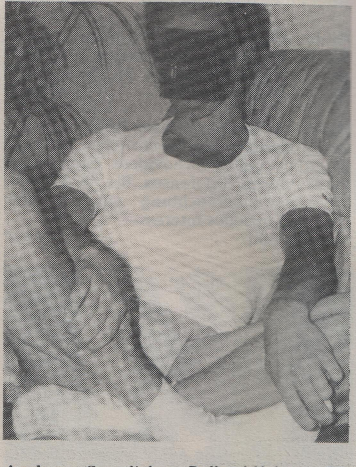

Aachen: Sportlicher Rollstuhlfahrer, 20, sucht Freund, den er blasen darf. Pkw vorhanden. Antwortgarantie bei Rückporto! H 393/445

Süddeutschland: Erstversuch! Für schöne, fantasievolle Stunden suchen wir (Ehepaar, 37, gutaussehend, sehr gepflegt) leidenschaftliche, dominante Bi-Freundin. Bitte nur Bildzuschriften – Antwortgarantie! H 393/439

Raum 3000 oder BRD: Freizeit-TV, 35, schlank, sucht erotischen Kontakt zu Gleichgesinnten. Bitte Bildzuschrift! Diskretion! H 393/420

Schleswig-Holstein: Hallo Bi-Freund – magst Du das Gefühl, einen geilen Schwanz im Mund zu haben? Möchtest Du meinen Sahnespritzer lustvoll, zärtlich und leidenschaftlich saugen, lecken und blasen? Möchtest Du meine Schwanzsahne? Bist Du wie ich gesund, gepflegt, diskret und aufrichtig? Dann antworte mir doch! Dein evtl. beiliegendes Foto schicke ich Dir sofort zurück! Bis bald!!! ☛ Siehe Bild. H 393/866

Hobby-TV sucht Euch: TV, TS, Dame, Paar, Gleichgesinnte für fast alles – jedes Alter. Bitte Bildzuschrift! ☛ Siehe Bild. H 393/885

München: Dominanter Herr, 40, schlank, sucht devoten, femininen Zögling oder TV. Alter unwichtig. Safer-Sex! H 393/473

Berlin: Welcher Herr ab 50, jünger zwecklos, gerne Damenwäscheträger, auch Ehepaar, möchte sich von mir, 27, 19×5, bi, die Eier abmelken lassen? H 393/458

Hamburg: Geiler Wichser sucht Mitwichser, Anspritzen erwünscht (Gesichtsbesamung) bei geilen Pornovideos. Interesse an Parisertausch, Telefonsex. Bin 36, 170, 63. Wochenendübernachtung möglich, keinerlei finanzielles Interesse! ☛ Siehe Bild. H 393/690

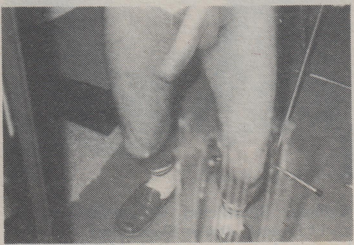

Reizwäscheträger, schlank, jung, sucht Gleichgesinnten, TV zum Wichsen, Blasen im Raum 3 und 4. H 393/698

Raum 5 und 6: Er, 34, 182, 84, sucht älteren Freund um ca. 60 Jahre, der mich zärtlich in die Liebe einführt. Auch erotischer Briefwechsel erwünscht! H 393/810

Raum 6: Boy, 34, 181, alleinstehend, sucht aktiven väterlichen Freund oder Bi-Paar, die einladen und bisher unberührten Arsch behutsam entjungfern. Aussehen egal, bevorzugt viel älter, mit Erfahrung, für Dauerfreundschaft. ☛ Siehe Bild. H 393/917

Raum Iserlohn – Umgebung: Schwuler, netter Junge, 23 Jahre, 185 cm, 70 kg, Schwanzmaß 20×4 cm, gutaussehend, schüchtern, sucht dominanten Ihn ab 40 Jahre, der mich ordentlich und ausdauernd zureitet. Lecke auch gefügig ihre Füße. Sauberkeit und Diskretion selbstverständlich! Dauerfreundschaft erwünscht! H 393/811

Großraum Stuttgart: Homoboy, bi, anal- und genitalrasiert, 51, 188, 73, sucht dominanten, aktiven, zärtlich-dominanten, geilen Freund passenden Alters, der mich anal und genital verwöhnt. Mit Dildo, Dehnung, Ficken. Bei angenehmer Unterhaltung, heißen Videos und einem guten Fläschchen auf meiner gemütlichen Fickwiese. Strengste Diskretion, Safersex und finanzinteressenlos Bedingung. Auch anonymes Treffen o.k. Wegen Dauergeilheit wird Dauerbeziehung angestrebt. Bildzuschrift und Telefonnummer bzw. Behandlungsvorschläge = 100%prozentige Antwort und Einladung! H 393/857

Raum Köln: Molliger Lustklave (27), noch Jungfrau, mit Vorhautverengung, sucht dominanten Meister, der mich an Wochenenden usw. pervers hernimmt. Kein FF oder verletzende Benutzung sowie Kacke! AIDSfrei geboten und verlangt. Info bei Rückporto, bin finanzinteressenlos! H 393/664

Köln – Bonn: Welcher geile Typ (schlank, rasiert – wie ich) fotografiert mit mir? Bei Sympathie mehr. Bitte Bildzuschrift! ☛ Siehe Bild. H 393/769

Raum Nürnberg: Zärtlicher Bi-Mann, 41, schlank, sehnt sich nach Oral total mit nettem, molligem, älterem, „treuem" Lutschfreund, der auch Nachtfreizeit hat. Bitte kein Mehrfachkontaktler! Diskretion und Finanzinteressenlosigkeit selbstverständlich! H 393/771

Wer wichst, leckt meinen rasierten Kleinschwanz, 8,5 cm (wünscht sich Boy, 33) auch vor Zuschauern? H 393/35

Raum 8: Sie, 22, 167, 52, bi, sucht gutaussehende Bi-Freundin für zärtliche Stunden! H 393/10

Ruhrgebiet: Boy, 28 Jahre, Reizwäscheträger, passiv, sucht zärtlichen Herrn, der meinen Po leckt und dann fickt (in Po und evtl. in Mund)! H 393/20

Raum 29: Bin 25, hübsch, vollbusig! Welche erfahrene Sie (18 bis 35, evtl. mit passivem Partner) zeigt mir die Bi-Liebe? Bitte schreibe, worauf ich mich freuen darf!! ☛ Siehe Bild. H 393/603

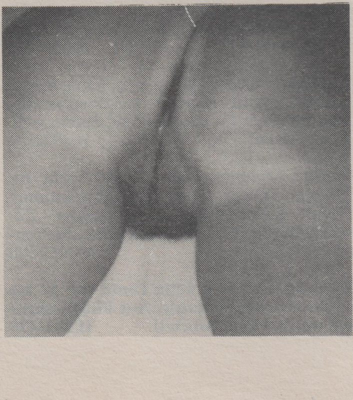

Berlin: Achtung! Videoamateur nimmt Euch kostenlos auf. Film bleibt bei Euch! Diskretion beiderseits erforderlich! H 393/451

Paar sucht VHS-Film, wenn möglich privat, von extremen Spermaladungen, tropfnassen Spalten sowie spermagefüllte Spalten. Tauschpartner dieser Richtung sind herzlich willkommen! H 393/211

Wer kann rein private VHS-Videos (auch aus dem Ausland) mit Originalton und in guter Bildqualität an ehrlichen Sammler abgeben oder vermitteln? Interesse an Filmen aller Sexrichtungen, außer Extremsex. Strengste Diskretion sowie absoluter Eigengebrauch werden garantiert. Nur Zuschriften mit ausführlichen Informationen erbeten! H 393/195

Fotograf sucht Darstellerinnen für Foto und Video. Gutes Honorar! H 393/54

Suche perverse Videos in VHS zu den Themen Teenager, NS, Toilettensex. Normale Pornos zwecklos! H 393/694

Junges Paar sucht Tauschpartner für außergewöhnliche VHS-Videos aller Richtungen. Haben große Sammlung und sind absolut diskret. Zuschriften an: Postlagerkarte Nr. 062229 C, Hauptpostamt, 4600 Dortmund 1.

Überall: Suche fickfreudige Boys, 18 bis 25, die Lust haben, gegen Honorar tabulos in Privatvideos abzuspritzen. Nur geile Bildzuschriften! H 393/476

Hobbyfotograf sucht Mädchen, 18 bis 30 Jahre, für private Fotos. Kein GV, zahle 300 bis 500 DM. Zuschriften direkt an: Postlagerkarte Nr. 062229 C, 4600 Dortmund 1.

Ehepaar (24 und 25) sucht für echte Privatvideos (VHS) Verleihfirma und Privatinteressenten. Suchen auch Gleichgesinnte zwecks Videotausch! H 393/213

Raum 5: Er, 38, sucht Paar(e), die mir ihre privaten Pornos zeigen! Wer sucht Kameramann? H 393/189

Frau mit Riesenbrüsten für Fotoaufnahmen gesucht, Alter und sonstiges Aussehen egal! Probefoto, Maße angeben = Antwortgarantie! H 393/97

Hallo Gudrun aus Kassel, melde Dich. Kennwort: Bundeswehrnutte. MÖCHTE GERN DIE ROLLE VON ROGER ÜBERNEHMEN! H 393/67

VHS- und Super-8-Filme abzugeben. Verschiedene Themenbereiche, Filme ab 30 min. Telefon: 06151/424634. Keine finanziellen Interessen!

Duisburg: Naturgeiles Strapsmäuschen, gutaussehend, Konfektionsgröße 38, sucht attraktiven einzelnen Herrn, Damen und Paare, die sich mit mir finanzinteressenlos auf Video filmen lassen. H 393/955

Suche private Videos, Fotos, Pornomagazine von Ehepaaren (-Frauen). Alle Sexpraktiken. Wer dreht auch perverse Filme nach Wunsch? H 393/923

NRW: Scharfes Paar (25), niveauvoll hat eigene Videos und sucht solche. Interesse auch an GS mit anderen Paaren. Wer hat Interesse? Wer tauscht? ➨ Siehe Bild. H 393/246

Wer verleiht Privat-Porno-Videos aller Art für privat? HT 391/7194

Hübsche junge Mädchen privat! Videos und Bilder bietet, sucht und tauscht HT 388/6622

Junges Paar, 18/22, sucht Kontakte und Tauschpartner für Milch- und Titten-VHS-Videos. Sind sehr diskret! H 393/437

NRW: Onanierer, 37, sucht Anregung: Bilder, Briefe, HS-Videos von älteren, dicken Frauen oder Ehepaaren (Kostenerstattung). Später Treff möglich!! H 393/378

FUSSLIEBHABER und HIGH-HEELS-FAN, 26, 176, schlank, gutaussehend, möchte langbeiniger, dominanter Stiefellady zu Füßen liegen, ihr regelmäßig als Fußsklave dienen und zu ihrem Fußleckdiener erzogen werden. Wunschtraum als Belohnung für danach: Mit Deinen bestrumpften Füßen streichelst Du meinen Körper. Ausführliche Bildzuschriften mit Fußbehandlungsvorschlägen = Antwortgarantie!!! H 393/208

Geile Sie sucht Videotausch und Tausch getragener Wäsche (bin bisexuell). Bitte Freiumschlag! H 393/896

Raum Kassel: Wer sieht und tauscht Pornofilme (S-8 und Video)? Attraktives Paar, Mitte 40, sucht Ihn oder Paar. Wer fotografiert oder läßt fotografieren? Foto wäre toll, aber nicht Bedingung. Keine finanziellen Interessen! Telefonnummer = Antwortgarantie! H 393/804

Ehepaar, 45 Jahre, mit Videokamera, Wohnmobil, Jahresurlaub, sucht Paare zum gegenseitigen Filmen mit Abspritzen. Diskret – kostenlos! ➨ Siehe Bilder. 393/459

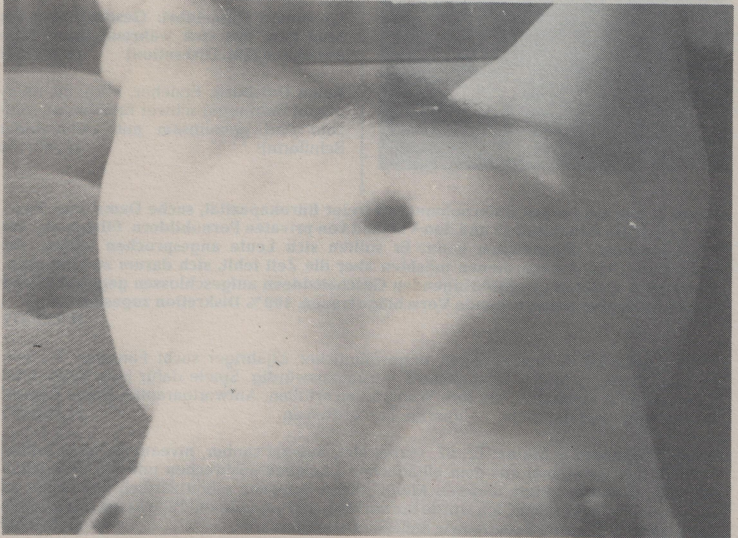

Westfalen: Begabter Nachwuchsfotograf sucht für Mädchenaktaufnahmen (ein Tag) kostenlos schönes Haus, Wohnung, möglichst mit Swimming-pool, Sauna oder großzügigem Badezimmer.
➜ Siehe Bild. H 393/3325

Raum 71: Verständnisvoller Sexualpsychologe, 38, hilft gehemmten, unbefriedigten Frauen kostenlos, vertraulich, diskret. Persönlich oder brieflich! H 393/122

Raum 4, 5 – BRD: Bi-Mann, 35, 176, 68, sucht jungen Boy oder Bi-Paar für Sex aller Art. Außer MS und Kaviar. Ernstgemeinte Angebote, Foto und Telefonnummer! Freundschaft sicher möglich!
➜ Siehe Bild. H 394/3196

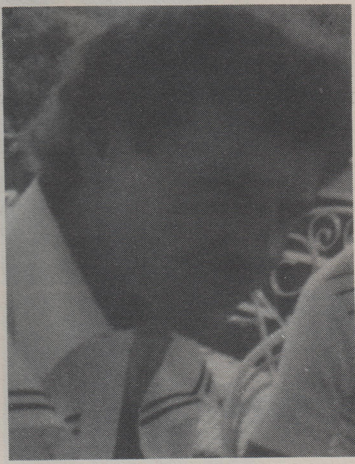

Raum 6: Dirtysex! Schweinisch geil und „Safe“. Männliche Kacksau sucht stinkende Eber (auch positive)! H 393/108

Raum 5: 39jähriger Sapnner sucht Gelegenheit bei Paar(en) oder Einzeldame. Nur ernstgemeinte Zuschriften! H 393/191

Raum 5: Wo? kann ich, 39, 180, 67, maskulin, bei Erziehung zuschauen? Diskretion! Nur ernstgemeinte Zuschriften! H 393/190

Ruhrgebiet: Hab mir eine „Sexlolita“ mit geiler Reizwäsche gekauft. Welcher geile Typ will sie mit mir, 40 Jahre, 180, 19 cm, bi, bei Pornocassetten einreiten? Bildzuschrift wäre prima! H 393/127

Saunafan (25) sucht entsprechende Möglichkeiten bei Paar in Düsseldorf. Ideenreiche Vorschläge = Antwortgarantie! Bildzuschrift wenn möglich! H 393/188

Welche nette Dame läßt sich von gutaussehendem Mann (35) aufs Klo begleiten? Partner kein Hindernis! H 393/186

Großraum Düsseldorf: Gesucht wird ein Mädchen, das sich während ihrer Tage ausziehen läßt. Diskretion! H 393/162

Raum Duisburg: Erzieher, Mitte 30, übernimmt Betreuung schwer Erziehbarer (einzeln und gemeinsam mit vorhandener Schülerin)! H 393/136

Raum 3: Ich, ein junger Unternehmer mit freier Bürokapazität, suche Dame oder Paar, für die ich die Organisation und den Versand von privaten Pornobildern, Filmen etc. auf Provisionsbasis übernehmen kann. Es sollten sich Leute angesprochen fühlen, die ordentlich Geld dazuverdienen möchten aber die Zeit fehlt, sich darum zu kümmern. Stehe auch anderen gewinnbringenden Geschäftsideen aufgeschlossen gegenüber und würde mich über entsprechende Vorschläge freuen. 100 % Diskretion zugesichert! H 393/277

Mäzen gesucht! Gutaussehender, ungewöhnlicher 23jähriger sucht Förderer: Damen, Herren, Paare, gebildet, klug, diskret, vertrauenswürdig. Spiele dafür jede Rolle (total devot, absolut dominant), um Ihre Wünsche zu erfüllen. Antwortgarantie! Keine Eilpost! Interessante, umfangreiche, neugierige Zuschriften an H 393/371

Raum Wiesbaden – Mainz: Er, 57, verheiratet, äußerst sauber, niveauvoll, nicht homosexuell, möchte einmal aus dem alltäglichen Eheleben ausbrechen und hat den geilen Wunsch, tagsüber einem anderen Mann seinen Schwanz schön zärtlich und lange zu streicheln, bis er abspritzt. Ich würde ihn wirklich geil verwöhnen! Bitte keine finanziellen Interessen von beiden Seiten sowie äußerste Diskretion! H 393/307

Raum 6 – 7: Junger Haus- und Vorführsklave von dominantem Freundespaar gesucht. Ausführliche Bildbewerbung wird erwartet unter H 393/327

Frankfurt: Suche Wohnmöglichkeit für wochentags bei junger Frau oder tolerantem Paar gegen finanziellen Ausgleich. Bin Kaufmann, 37 Jahre, unabhängig! H 393/304

Für wissenschaftliche Arbeit Fotos sehr großer Genitalien gesucht, auf Wunsch entsprechende Fotos als Belohnung. H 393/324

NRW: Er, Anfang 60, gut gebaut, 19×5,5, vital, möchte bei ausgefallenen Sexspielen zuschauen, evtl. mitspielen. H 393/317

Koblenz – Köln: Er, 40, leicht bi, sauber, gepflegt, sehr zeigefreudig, sucht ehrliches Paar, Fotofreunde. Interessen: Intensiv-FKK, schamlose Massagen, tabuloses Modellstehen. H 393/302

Köln – Siegen: Netter Er, 28, sucht Parkplatztreffs, Seen, Kinos etc. zum Zusehen und Mitmachen, Sex im Freien. Wo sind die Treffpunkte2 ➜ Siehe Bild. H 393/344

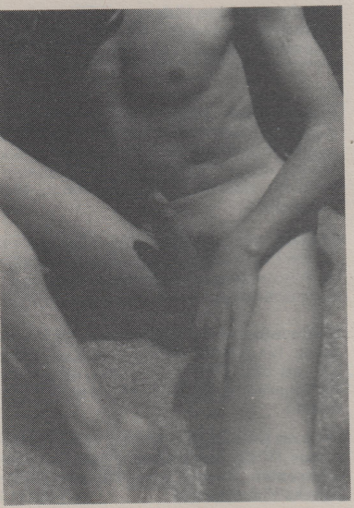

Nur Raum München und Umgebung: Er, 38 Jahre, sportlich, schlank, 177 cm, mit Bildung und Niveau, gut gebaut, diskret, sucht Ihn bis 45 Jahre für zärtlichen Sex ohne Tabu. Wäscheträger angenehm. Dauerfreundschaft erwünscht! Antwortgarantie für aussagefähige Bild- und Telefonzuschriften!
➜ Siehe Bild. H 393/422

Raum D – K – Roermond: Gepflegter Fünfziger sucht junges Teeny-Girl ab 18 oder junge Hausfrau zum FKK-Segeln, Petting usw. Bi-Paar angenehm. Taschengeld geboten! Wer möchte entsprechendes Baggerloch und Gelände kennenlernen? Telefon: 0 21 07/ 43 79 nach 19 Uhr. Nur seriöse Anrufe mit Rückrufmöglichkeit!

An die devote Dame! Wollen Sie zwecks Erziehung in die Schweiz? Dann sollten Sie mich anrufen! Telefon: 00 41/41/55 70 41. Herrenanrufe zwecklos!

Raum Köln – 50 km: Er, 29, 180, sportliche Figur, sehr gutaussehend, sucht bildhübsches Mädchen oder attraktive, reife Frau für Dauerfreundschaft. Tabulos außer bi, extrem, MS. HT 389/6806

Raum H – BI: Bi-Friseur sucht gutaussehenden Mann bis 35 Jahre, der sich nackt die Haare schneiden läßt. H 393/359

Privater Sexpartykreis lädt noch Paare und Damen kostenfrei ein. Telefon: 0 61 81/69 07 78.

Raum 7: Er, 26, Spezialist für Intimschmuck und Löcherdehnung, sucht Sie für gegenseitige eingehende Behandlung von Votze, Schwanz, Arsch und Titten. HT 393/6434

Suche junge, devote Sie und sonstige Personen! HT 393/7646

Schlanker Typ möchte sich Männern, Frauen, Paaren nackt präsentieren! Postlagerkarte Nr. 115697 C, 4600 Dortmund 1. ☛ Siehe Bild.

NRW: Bildhübsches Mäuschen, 20, Top-Figur, teilrasiert, Strapse, zeigt ihre schönsten Video-Aufnahmen. Wer hat Lust zu tauschen etc.? Keine finanziellen Interessen! HT 390/7071

NRW und weiter: Attraktiver Boy (27, schlank) sucht Single oder Paar, um konsequent in die Erziehung geil eingeführt zu werden. Dominante Fotozuschrift wird untertänig erbeten! H 393/461

Norddeutschland und weiter: Welche (reife?, dominante?) Dame möchte jungen, unerfahrenen Boy (Anfang 20, 173 cm, 60 kg, dunkelblond, blauäugig, zierlich, schlank) in die bizarre Welt der Erotik einführen? H 393/197

Nettes Paar, Er 38, mollig und Sie 29, schlank und willig, sucht jungen molligen Boy 18 bis 20. Sie wird uns nach meinen Anweisungen verwöhnen. Diskretion, finanzinteressenlos vorausgesetzt. Raum 89 – 79 wäre günstig! Zuschriften wenn möglich mit Foto und Telefonangabe, nicht Bedingung! H 393/138

Paar (Sie 19, Er 39) sucht im Raum Bielefeld und Umgebung günstige 4-Zimmer-Wohnung oder kleines Haus, wo man freizügig sein kann. Miete kann auch durch Spiele abgegolten werden. Mache auch den Hausmeister für ein Paar oder ähnliches! HT 393/7647

München: Peter, 32, 180, 90, gutaussehend und gepflegt, sucht nettes Paar oder Einzelpersonen (männlich/weiblich) für NS- oder Bi-Spiele. Sauberkeit, Diskretion, Gesundheit 100%ig gewährleistet. Keine finanziellen Interessen! Beruflich oft in München – sonst Raum 3. HT 393/7451

Nordhessen – überall: Samenspender/ Erzeuger gesucht??? Anonymitätswahrung, Diskretion, Gesundheit, Niveau, Intelligenz und ansehnliches Äußeres erwartet? Ehemann (38, 181, 75) hilft (Alleintreff/mit Ihrem Ehemann, auch tagsüber). Hoteltreffmöglichkeit auch in Ihrer Nähe. Fotoantwortgarantie, Telefonkontaktmöglichkeit geboten! ☛ Siehe Bild. H 396/3303

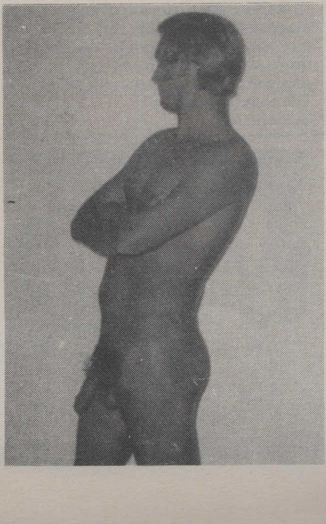

Geiles Bi-Paar, Er 28, 188, 64, unbehaart und Sie 24, 171, 52, suchen Kontakte auf Fernfahrerparkplätzen, gerne mit Türken-Brummis, wo beide vor Zuschauern geil ficken und Sie danach von ganzer Gruppe abgefickt und vollgespritzt wird. Nur mit Kondom. Wer kann uns Parkplätze nennen, wo was los ist? Fotozuschriften werden mit ebensolchen beantwortet, keine finanziellen Interessen! ☛ Siehe Bild. H 393/533

Schweiz – Bodensee: Attraktive, sehr erotische Bi-elle, 23, mit aufgestelltem Freund (35) sucht sinnliche Gespielin für verrückte Sachen zu dritt. Wir kennen kaum Grenzen und sind für alles, was allen Spaß macht. Laß uns gewagte Abende, Wochenenden verbringen. Spesen übernehmen wir. Antwort bitte mit Bild (garantiert zurück)! H 393/278

Raum München – Süddeutschland: 20jähriger Hobbyerotiker, pervers und devot aber sauber und diskret, sucht dringend die nichtalltägliche Beziehung mit einer jungen, dominanten Gebieterin zwecks gelegentlicher, verschwiegener Treffs bei außergewöhnlichen Spielen mit Niveau und ohne finanzielle Interessen. Für jede (Bild?-)Zuschrift = Antwortgarantie! H 393/268

Sexschweine, Erfahrungen, Berichte, Zeichnungen, Fotos, Videos, Kontakte gesucht und geboten. H 393/285

FUSLIEBHABER und IGH-HEELS-FAN, 26, 176, schlank, gutaussehend, möchte langbeiniger, dominanter Stiefellady zu Füßen liegen, ihr regelmäßig als Fußsklave dienen und zu ihrem Fußleckdiener erzogen werden. Wunschtraum als Belohnung für danach: Mit Deinen bestrumpften Füßen streichelst Du meinen Körper. Ausführliche Bildzuschriften mit Fußbehandlungsvorschlägen = Antwortgarantie!!! H 393/208

Raum 4 – 5: Paar sucht Paar für frivoles Ausgehen, Zeigen im Pornokino, Parkplatzsex (kein PT beim GV).
➡ Siehe Bilder. H 395/3246

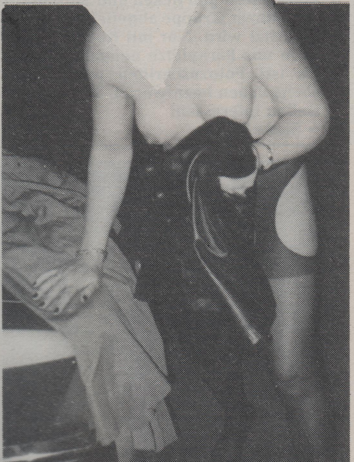

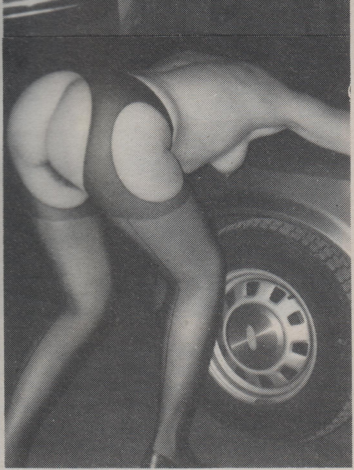

Raum Bonn – Köln – überall: Sympathischer, attraktiver Student, 23, 1,83 m, schlanker und dunkler Typ, sucht schamlose Sie oder versautes Paar für hemmungslos-ausgefallenen Sex, bizarr, sowie zärtliches Miteinander. Diskretion und Antwort garantiert. Gern mit Bild = 100 %ig zurück! HT 393/7808

Paar, 39/42, sucht Paar, Einzelperson für geile Treffen: Parkplatz – Kino usw. Zuschriften bitte mit Termin und Ortsangabe. Foto und Adresse = 100 % Antwort. Keine Finanzinteressen! H 392/827

Geschäftsmann, verheiratet, sucht dehnfähige Fotzen für geile Spiele, evtl. Faustfick. Großzügiges Taschengeld möglich. 100 % Diskretion! Komme überall hin! H 393/820

Hallo Doris! Betr. 391/243. Ja ich will Dich ficken, auslecken, vollpissen nd Dich zu meiner total perversen Lustsau erziehen! H 393/558

Raum H – F – N: Netter junger Mann (29), anpassungsfähig, aidsfrei, mit Spaß am Bizarren und Außergewöhnlichen, sucht entsprechende Kontakte. H 393/776

Frankfurt: Netter, schlanker Mittvierziger bläst gekonnt stark gebauten, schlanken Mann zum Orgasmus. Möglichst Bild-, Telefonzuschrift. absolute Diskretion! H 393/754

Kassel – Frankfurt – Hannover – NRW: Niveauvoller Er, 23, möchte von HERRIN oder HERRSCHERPAAR als völlig gefügiger und devoter, leckender, blasender und schluckender Lustdiener erzogen, benutzt und auf Wunsch auch vorgeführt werden. H 393/738

Sympathischer Endzwanziger sucht „Sie" für gelegentliche ehrliche und diskrete Treffen. Mag anal, bin aber recht stark gebaut. Gehe gern auf Deine Wünsche ein. Finanzinteressenlos! Antwortgarantie! H 393/103

Raum Hessen: Wer liefert schüchternem Anfänger seine Sexsklavin für Erziehung aus? Bitte Bild und Telefonnummer! H 393/90

Kaufe Pornomagazine mit außergewöhnlichen Themen (spezielles Interesse: NS, schwanger). Erwarte Angebote mit Preisvorstellung! H 393/70

Norddeutschland: Wo ist die ältere, geile Dame, die zärtlich und ausdauernd geleckt und gefickt werden möchte? Bin Mitte dreißig und Freiberufler. Diskretion selbstverständlich! Dauerfreundschaft erwünscht! H 393/121

Mann in den besten Jahren, gutaussehend, erfüllt alle Eure Wünsche, ganz nach Belieben, aktiv oder passiv. Alter spielt keine Rolle. Bitte schreibt an Postfach 2104, 355 Marburg, ich setze mich dann umgehend mit Euch in Verbindung!

Raum 1, 2, 3: Suche Sie (Alter und Aussehen nebensächlich, auch Anfängerin, Profi), die Mann (30) erzieht. Anonymes Treffen (maskiert, Hotel) möglich. Großzügiges Honorar selbstverständlich! H 393/12

Raum 4, 5: Dominanter Fickbulle, 30 sucht versaute, devote Fotzen, die im eingerichteten Raum mit Dildos, NS etc. abgerichtet werden. Welche Ehefrau soll zur willenlosen Lustsau erzogen werden? Zuschriften mit Bild, evtl. Telefonnummer!
➡ Siehe Bild. H 393/469

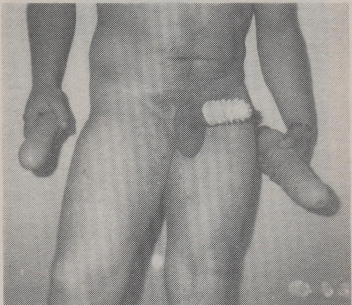

Bestrickende Frau gesucht von zärtlichem Wollfetischisten. Stehe auf Mohair und Angorakleidung auf nackter Haut. Bin 28, groß, schlank, dunkelhaarig!
➡ Siehe Bild. H 394/3329

Köln – Bonn: 48jähriger sucht einen älteren Freund oder Paar, dem er Wünsche erfüllen darf. H 393/695

Raum Niedersachsen – Ostwestfalen – Nordhessen: Eheherrin, 29, sucht gleichgesinnte oder Paar wo er devot ist zwecks Dressur und Erziehung des Ehesklaven (Dildospiele, Wachs usw.). Bildzuschrift = Antwortgarantie! H 393/68

Ulm – 50 km: Wo kann Er seine Freundin (ahnungslos) geil vorführen (Park, Kino, Wohnung)? Gleichgesinnte mit Interesse an Leder, Lack, Stiefel, High Heels für Erfahrungsaustausch gesucht. H 393/60

Sex-Test 88: Welche echt geilen Leute (Paare, Einzelpersonen) geben jungem Studenten offen und hemmungslos Auskunft über ihr Sexualleben oder schildern ihm ihre geilsten Erlebnisse (z. B. Urlaubsberichte)? Bitte Fragebogen anfordern. Auch anonyme Antworten oder persönliches Kennenlernen möglich! H 393/46

Raum Bonn – Köln: Junger Hobbymasseur möchte eine nette Dame mit Ganzkörpermassage verwöhnen. Ohne Finanzinteressen! Diskretion! H 393/25

Großraum Frankfurt: Welche sinnliche Sie (Alter unwesenlich) möchte sich gelegentlich von gutsituiertem Akademiker mit klinischer Erfahrung (40, 180, schlank, verheiratet) einfühlsam untersuchen und durch fantasievolle Intimmassage zärtlich zum Orgasmus führen lassen? Gern auch behutsame Dehnung Deiner intimen Öffnungen und lustvolle Darmspülung. GV oder sonstige „Gegenleistungen" nicht erwartet. Beiderseits keine Finanzinteressen; Wohnung und Tagesfreizeit erforderlich. Gern zum unverbindlichen Kennenlernen ausführlicher Briefwechsel! H 393/187

Ich, männlich, 29 Jahre, suche Leute, die auch gern mit hübschen Füßen schmusen und sehr geil auf Schweißgeruch sind. Lecke sehr gern Achselschweiß! H 393/39

Pinkelclub! Gesucht: Damen, Paare. Aktivitäten: Erfahrungs-, Foto-, Videoaustausch. Treffen: gemeinsam pinkeln, onanieren. Neumitglieder: ausführliche Bildzuschrift! H 393/28

Köln: Voyeur – spritzfreudig –, sucht im Raum Köln geile Plätze für alle Richtungen. Zahle Taschengeld! H 393/15

Nur Raum Frankfurt – Köln – Dortmund: Finanzprobleme? Haben Sie Probleme mit Ihrer Bank? Brauchen Sie einen Steuerberater oder ein Rationalisierung-Konzept? Erfahrener Unternehmensberater (35) unterstützt Sie. Als Gegenleistung lassen Sie mich Ihre Frau bumsen! H 393/546

Raum NRW – Süd-Niedersachsen – Nord-Hessen: Knabenhafter Boy, unbehaart, teilrasiert, sucht Dame oder Paar, um ausgebildet und in bi eingewiesen zu werden. Erwarte Ihre Zuschrift, ggf. mit Anweisung, unter H 393/540

Raum 8000: Gruppe sucht zum weiteren Ausbau neue, tolerante Personen (Paare und einzeln) im Großraum München für Spontantreffs, regelmäßig usw. Zuschrift mit Foto und Kontaktadresse an Postfach 500171, 8000 München 50.

Überall: Strapsfotze, 27, topaussehend, Riesenmöpse, geil-pervers (Anal, NS), bevorzugt: schwergewichtige Kraftbullen, superfette Hengste, extreme Körperbehaarung, überdimensionale Schwänze/Säcke. Finanzinteressenlos! Ganznacktbildzuschrift!!! Keine finanziellen Interessen! H 393/946

Raum 56: Lustsklave, 29, bi, sucht Damen, Paare, TV, TS, Herren für Erziehung. Eilt! H 393/925

Hannover – Harz: Fotzenlecker, 65, sucht Damen, Paar ab 50 zum Lecken. Kein Ficken! H 393/914

Raum 5300: Wer onaniert mit mir? Damen, Paare? Auch Briefwechsel über Praktiken. Tagesfreizeit! Pornos vorhanden. Bedingung: Diskretion! H 393/907

Süddeutschland – CH – A: Extrem versaute Bi-Paare, gern ältere Jahrgänge, von gepflegtem, ebenso versautem Bi-Mann, 40 Jahre alt, gesucht. Schweres Gehänge, Hängetitten und saftige, große Fotzlippen genauso erwünscht sie jungfräuliche Figuren. Versaute Sexfreunde, fickfreudige, leck- und spritzfreudige Paare. Bitte meldet Euch, ausführliche Zuschriften! H 393/418

Moers – Bottrop: Er, 30, nach allen Seiten offen, möchte im Slip, Leder oder Trainingshose bumsen. H 393/413

Raum Ffm.: Mann, 28, mit Kraft, sucht Frau mit Esprit, die diese hat und braucht. H 393/410

Mainz: Er, 50, mollig, bi, devot, sucht sehr dominante Sie, Ihn, Paar. Ich lecke, blase, liebe Erziehung, Fesselung, Anal, NS. Ihr sollt 18 bis 60 sein! H 393/407

Raum Ffm. – DA – AB: Vollbluthandwerker, 37 Jahre, erledigt tagsüber alle Arbeiten (Auto, Haus, Garten) bei Damen oder Paar. H 393/399

Raum 84 – 8000: Niveauvoller, erfahrener Erzieher, 35, 177, 80, bietet netten Damen, Paaren, Herren einfühlsame Sexausbildung nach Wunsch. Von supersoft bis konsequent. Auch Urlaubserziehung! Keine Finanzinteressen! H 393/323

Raum 6, 7: Welche hübsche Sie läßt sich gern massieren? Evtl. Lecken und Rasieren? Kein GV! H 393/389

Aufgeschlossener Akademiker, sportlich-muskulös, 33, 178, sucht Nebenjob als Dominus für Sie, Ihn, Paare. H 393/383

Raum 2 und überall: Immer noch geile aber niveauvolle 60erin (bi, vollschlank, 170) sucht gleichgesinnte beiderlei Geschlechts für zärtlichen Sex. Lecken, Leckenlassen, Sehen, Zeigen, Fummeln, fühlen, Onanieren, Fotografieren, fast tabulos: erlaubt ist, was gefällt (kein SM). Gern prickelnde Erotik an gewagten Orten. Ein großer Kitzler erwartet zärtlich-geile Zungen. Welch kleiner Schwanz fickt mein Popoloch? Keine Anlaufzeit, auch extrem Korpulente, vor allem auch Voyeure, äußerst angenehm. Gern möchte ich einem ganz jungen Menschen den zärtlichen Sex nahebringen, aber auch noch einmal einen Opa von 85 verwöhnen. Äußerste Sauberkeit und Gesundheit Voraussetzung. Keine finanziellen Interessen! Bitte Nacktbild! Bei Rückporto selbstverständlich retour! ☛ Siehe Bilder. H 393/680

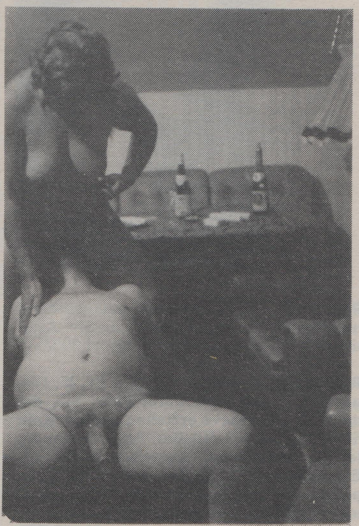

Ffm. Sexnotstand? Nichts zum Ficken? Wenn Du Lust hast . . ., meine lebensgroße Gummipuppe (große Brüste, Reizwäsche) erfülle alle Sexwünsche, hält bei geilen Pornovideos breitbeinig ihre haarige Fotze hin . . . Junghengst läßt zuschauen, mitmachen . . . H 393/529

AUTOBAHNPARKPLATZ zwischen Mainz und Bingen: Wer hat Lust zum Sehen, Zeigen, Mitmachen (Paar, Sie, ER)? Er, Anfang 40, erwartet Sie gegen Abend. Vollste Diskretion, Gesundheit, Ehrlichkeit! Foto wäre nett! H 393/523

Manila-Sex, Erfahrungen, Berichte, Fotos uw. gegen Honorar gesucht. G. L., Postfach 1306, 5484 Bad Breisig.

Raum Wuppertal – 100 km: Unternehmer, 35, Leder-, Lack-, Erziehungsliebhaber, sucht dominante Dame, Paar und eine devote Sie, die mit ihm gemeinsam Erzieherpaar besucht. Lebe allein, bin vollschlank, gutaussehend, 1,73 m, Schwanz 19×5. Interesse an Dauerbeziehung. Bei Angabe von Adresse oder Telefonnummer ehrliche und diskrete Antwortgarantie! HT 393/7780

BRD: Er, 67, wünscht Kontakt zu schlankem, schamlosen Hürchen mit steifen, frech hervorstechenden Titten. H 393/621

Welche Sie (auch mehrere) sucht einen Mann, der ihr zu Füßen liegt? Hübscher, schlanker Fuß-, Strumpf- und Schuhfetischist würde sich Ihnen gerne als „Fußschemel" zur Verfügung stellen. Erziehen und Benutzen Sie ihn nach Ihren Wünschen; probieren Sie ihn aus. Äußerste Diskretion ist selbstverständlich! H 393/790

Raum 4 – ganze BRD: NS- und Kaviarbegeisterter, gutaussehender, 32jähriger sucht tabulose Leute für geile Spiele (außer SM und Brutalsex). Tausche auch gerne VHS-Videos jeder Richtung. Beantworte jede Zuschrift (wenn möglich Bild)! H 393/774

Raum 28 – 32: Dominante Lady oder Paar bis 45 von devotem 30jährigen für konsequente Erziehung zum Lutsklaven gesucht. Finanzinteressenlos! Bildzuschriften (zurück) erbeten! H 393/702

Hamburg – Umgebung: Junger Hengst, zärtlich, gesund und außerordentlich versaut, sucht reife, erfahrene und devote Stute mit üppigen Formen. Fette, rasierte Pißfotze, volle Hängetitten, große belastbare Nippel und ständige Läufigkeit sind nur Vorteile. Ich antworte schnell und diskret! H 393/547

Köln: Ehepaar, 41, bi, Sie dominant, sucht erfahrenes, niveauvolles Gummi-, Leder-Ehepaar mit entsprechenden Räumlichkeiten (Safersex)! H 393/69

Sehr geile, hübsche, junge Frau steht auf pissende Männer. Suche NS-Filme, wo ich mich so richtig aufgeilen kann. Kauf, evtl. Tausch. VHS! ⬇ Siehe Bild. H 393/259

Süddeutschland – Raum 83 – 85: Anfang 30 bin ich, leider korpulent und kleiner Schwanz. Möchte mich trotzdem bei dominantem, gerne älterem Herrn als Zögling bewerben. H 393/554

NRW: Sehr devoter, 38jähriger Mann, unabhängig, gesund, sucht dominante Dame, Paar oder Herrn. Ich stehe bedingungslos als Arbeits- oder Sexsklave zur Verfügung. Wer befiehlt mich zu sich? Diskretion garantiert! H 393/557

Raum 44 – 46 – 47: Welche Frau möchte sich von Ihm, 49, äußerst diskret, kostenlos intimrasieren lassen? H 393/563

Köln: Bi-Boy, 35, männlich, schlank, sucht Masseur für Ganzkörpermassage. Telefonnummer angeben! H 393/333

Wer läßt sich von Ihm, 27 Jahre, beim Ficken oder Wichsen zusehen (Er, Sie, Paar)? Nur Raum Siegerland. Postfach 5900 Siegen 21, Telefon 21 06 40.

26jähriger sucht Kumpel für gemeinsame Besuche [redacted]os, Shows etc.
PLK 1332[redacted]000 Berlin 120.

Überall: Ein 35jähriger, schlanker Schnäuzer, gesund, möchte einen passiven Jungen kennenlernen für geilen Toilettensex! ⬇ Siehe Bild. H 394/3214

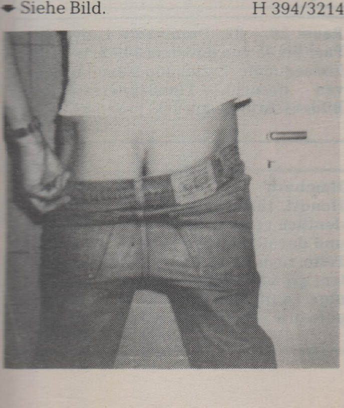

Täglich ab 18 Uhr
Club Center
Telefon 0 61 81 / 1 50 48
Diva
A. d. Wilhelmsbrücke
Friedberger Str. 13
Sauna · Show-Bar · Cabarett
Jeden Samstag ab 20 Uhr
Bizzare Nacht
Amat.-Hurentreff
Amat.-Striptreff
Party-Time
Paare ½ Preis
Damen Eintritt frei
HANAU, Am Nordbahnhof

Raum 4: Welche Dame findet für gebildeten, sehr gutaussehenden, jungen Geschäftsmann, kerngesund und muskulös, als Leckdiener Verwendung? Habe Erfahrung als Lecker für beide Löcher. Außerdem Einführung in NS gewünscht. ⬇ Siehe Bild. H 395/3251

Raum AB – F: Er, 40, sehr gutaussehend und supergeil, sucht ebensolche Sie. Asiatin oder Farbige sehr angenehm. H 393/545

Ruhrgebiet: Devot veranlagter Er, 25, 176, gesund, sucht dominantes Paar, Sie, die mich als Lustsklave erziehen wollen. Kein SM, MS aber NS, Klistier, Anal, Dehnung, leichte Erziehung. Aussehen nicht das Entscheidende aber Sauberkeit und Sympathie. Dauerfreundschaft! Telefonnummer = ehrliche Antwort! ⬇ Siehe Bild. H 393/779

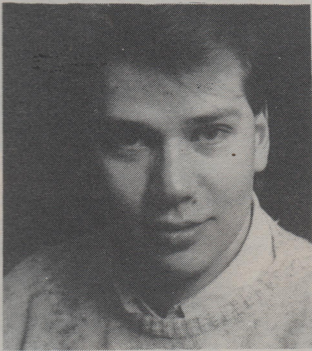

Haussklave oder Haussklavin nach Wesseling gesucht! Deine Aufgaben werden Putzen, Einkaufen, Bedienen sein! Kurzum, alles Unangenehme von einer selbstbewußten Domina fernzuhalten. Belohnung: Zuckerbrot und ????? HT 393/7832

Welche saubere möglichst vollbusige Frau verkauft getragene Wäsche und Fotos? PLK 099679 C, Köln.

Michael, 34, 186, 90, sucht dringend weibliches Wesen (Paar), das mir eine lukrative Tätigkeit vermitteln kann. Nimm dafür meine körperlichen wie geistigen Kräfte in Anspruch! Angenehm: Ausländerin, Behinderung, Unattraktivität, Sonderheiten, Einsamkeit. Telefon: 0 28 24 / 59 05. ⬇ Siehe Bild.

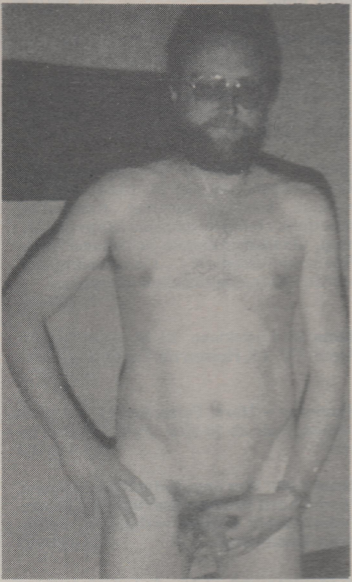

Raum BAD – RA – KA – LE: Sie haben einen festen, großen Busen? Dann „stehe" ich Ihnen für alle Sehnsüchte zur Verfügung! H 393/648

Raum OS: Mann, 45 Jahre, bi, sucht Freundschaft mit Transvestiten, Transsexuellen, Damenwäscheträger, Puppenliebhaber. 100 % Diskretion! H 393/625

Verkommene Fotze, bespringbar, bepißbar, für alles tabulos breitbeinig, sucht Schwanzträger! Paare! Wichsbriefwechsel = Kennenlernen! Rückporto = Antwortgarantie! H 393/618

Pfalz – Nordbaden: Gepflegter, aidsfreier [redacted]mmfotzenficker sucht REITLEHRERIN, Paar, Kreis (Herrenüberschuß?) für Ficksauereien, ordinärsten Briefwechsel (Fotzenschleckdiener!?). Ausschlecken, Ficken der Stinkfotze! Antwortgarantie! ⬇ Siehe Bild. H 395/3268

Hamburg: Reifer, erfahrener Wichser möchte Paaren, Einzelpersonen dabei zusehen und zusehen lassen evtl. geil helfen! H 393/898

NRW: Dominanter Psychologe, 28, nett und gepflegt, erzieht Paar, wo Sie (da beide entsprechend veranlagt sind) mit viel Einfühlungsvermögen ohne Brutalität, absolut Safer und ohne Geschlechtsverkehr! Dauerfreundschaft erwünscht! H 393/884

Sie, dominant und Er devot, Wäschetransvestit, bietet Messebesuchern Köln – Düsseldorf Übernachtungsmöglichkeit! Anleiten, zusehen, fotografieren! Offene Bildzuschriften! Keine finanziellen Interessen! H 393/875

Geile Hausfrau, 32, Reizwäscheträgerin, leicht dominant, wünscht Wichsbriefwechsel, Magazin-, Videotusch, führt gern versaute Telefongespräche. Aussagefähige Zuschriften! Keine finanziellen Interessen! H 393/874

Lustsklave, 28, sucht Domina, die ihn zum Sitz- und Toilettensklaven erzieht. H 393/863

Raum ER – Nbg.: Absolut dominanter und niveauvoller Akademiker (27) sucht dringend die Möglichkeit, bei der Erziehung einer Sklavin zuzusehen. Ich bin völlig tabufrei und diskret. Nur auf ausdrücklichen Wunsch werde ich selbst aktiv. Kleines Taschengeld kann gezahlt werden. Erzieher, Dominas – meldet Euch! Es eilt!!! H 393/802

Raum MA – HD: Er, 27, sucht niveauvolle Sie, lesbisches Paar zum Muschi-, Po-Lekken, NS-empfangen! H 393/617

Raum NRW: Fotoamateur macht kostenlos Intimfotos von Ihm, Ihr, Paar (kein GV). Äußerste Diskretion! H 393/564

Köln: Echter Pissetrinker, 32, sucht alleinstehende, pißfreudige Sie. Alter und Aussehen Nebensache! Finanzielle Interessen zwecklos! H 393/580

Bremen: Ehepaar sucht deutschsprachiges, farbiges Paar – auch devote Sie. Antwort nur auf Bildzuschrift mit Adresse! H 393/577

Bauchnabel und Achselhaare: Kaufe Fotos und biete Tausch!! H 393/794

Raum 6800: Wer rasiert mir, 30, perfekt die Muschi? Ehemann dabei. Keine finanziellen Interessen! Kein GV! Bild und Telefonnummer = Antwort!
➡ Siehe Bild. H 393/881

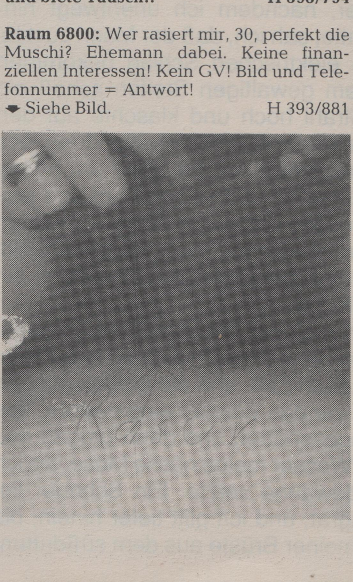

Gesucht im Raum Heilbronn – 50 km: Attraktive Domina, die mich, 23jährigen, 180, sympathich, schlanken Mann zu ihrem Lustsklaven und noch mehr erzieht. Dauerfreundschaft wegen nicht so häufigem Partnerwechsel erwünscht. Diskretion, Sauberkeit und 100%ige Gesundheit sowie keine finanziellen Interessen geboten. Aussagefähige Vorstellungen mit Bild (auch textil) werden 100%ig betwortet! H 393/659

Hannover und Bizarr? Zwanziger Pärchen sucht: Dominus, Skatrunde, dominantes Paar für Erziehung, Natursekt, Dehnung, Klistier. Keine Finanzinteressen! Fotozuschrift (zurück) an ➡ Siehe Bild. H 393/579

ARZT, 36 Jahre, 1,86 m, sehr attraktiv, Top-Figur, möchte Lustobjekt von attraktiver Dame, Paar oder Kreis sein.

PLK 03 54 84-C, 5000 Köln 1

Raum Ffm. – Gießen – Fulda: Paar, 30/33, sucht dominante Sie, evtl. Paar (wo Sie dominant), um die devote Ehefrau (bi) zu erziehen. Er meist passiv (video). Keine Profis und Mehrfachkontakte. Bild und Telefonangabe erwünscht!
➡ Siehe Bild. H 393/753

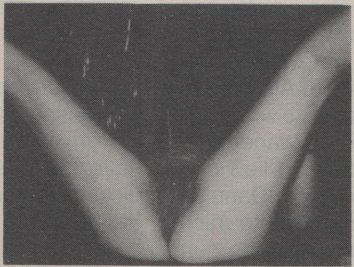

Raum Düsseldorf: Bi-Boy, 23, sucht perverse Leute jeden Alters, die mich z.B. anpissen. Trage auch Damenwäsche. Warte auf Vorschläge – finanzinteressenlos! H 393/501

Raum 5 – überall: Welches Bi-Paar oder Freundespaar läßt Mann, 50, bei geilem Sex per Telefon zuhören? Auch gerne Telefonsex mit Einzelperson! H 393/483

Raum 54: Geiler Er, 50, stark bi, sucht Kontakt (Männer, Bi-Paare) für Dehnung, Klistier, ordinäres Reden und sonstige Sauereien. H 393/482

Bielefeld: Naturgeile, scharfe Sie, tabulos, mit Faible für Supermini, High Heels, Leder, Strings, NS, Anal, von ihm, 24 Jahre, gutaussehend, schlank, gesucht. Bin nicht bi, evtl. auch Paar oder zwei Lesben. Urlaub vom 31. 7. bis 21. 8. 88. H 393/465

Rhein-Neckar – Überall: Attraktiver, vorzeigbarer Leder-, Jeans-Hengst, 32, 183, 80, schlank, gut gebaut, blond, dominanter, unkomplizierter, gepflegter und fantasievoller Typ, sucht geile Sie, 18 bis ca. 35 Jahre, mit großen (Hänge-)Titten, schlank bis mollig, für eine intensive Dauerbeziehung (Heirat). Auch Ausländerin. Frivoles Ausgehen, FKK, Rasur, Erziehung u.v.m. sollten Dich anmachen. Deine offene, ausführliche Bildzuschrift erhält umgehend diskret Antwort! H 393/656

Süddeutschland: Junger Hexer sucht Hexe – Frau oder weibliche Pärchenhälfte –, die das fühlen möchte, was ihr Körper wünscht. Einzige Voraussetzungen: Offenheit – genauso süchtig nach Sex wie ich – können und mehr verlangen und geben als andere. Beantworte jede ernst gemeinte Frage und Zuschrift. Bin an Dauerbeziehung interessiert. Du kannst aber auch nur probieren. Doch die Vollkommenheit braucht Zeit. Alter nebensächlich! Finanzielles Desinteresse! H 393/942

Fortsetzung von Seite 123

machte eine kurze Pause. »Hör mal, du kennst doch den jungen Mann, der mich oft beliefert hat, wenn ich Alkohol brauchte. Der Laden ist drüben an der Ecke. Kannst du nicht versuchen, ihn mitzubringen?«

»O ja. Er ist ganz wild nach Ihnen. Und ich kann auch kommen. Er heißt Ralf, ich werde es ihm sagen.«

»Wann glaubst du, könntet ihr hier sein?«

»So gegen acht Uhr dreißig, nehme ich an.«

»Sage Ralf, er soll eine Flasche Kognak mitbringen, ja?«

»Aber gern, Fräulein Walter.«

»Schön, Max, wir sehen uns also um halb neun.«

»Bis dann, Fräulein Walter.«

Ich legte auf. Das hatte ich gut gemacht. Ich war erregt, weil ich schon wußte, was an diesem Abend alles geschehen würde. Als ich auf die Uhr schaute, war es sieben Uhr. Noch anderthalb Stunden. Was sollte ich tun? Ich fühlte mich wirklich erregt, wenn ich an den Abend mit Max und dem jungen Mann, den er Ralf nannte, dachte. Dieser Ralf war ein paarmal bei mir oben gewesen und hatte mir verschiedene Dinge aus dem Laden gebracht. Ein wirklich sehr netter, junger Bursche.

Meine Erregung stieg immer mehr, und ich nahm mir vor, nicht mehr an die beiden Männer zu denken. Ich mußte meine sexuelle Spannung irgendwie loßwerden. Ich beschloß, mich auszuziehen und die Gardinen weit zu öffnen, in der Hoffnung, daß der kleine Mann von schräg gegenüber vielleicht nach Hause kommen und zufällig aus dem Fenster schauen würde.

Ich öffnete das Fenster und lehnte mich hinaus. Aber ich konnte ihn nicht sehen. Vielleicht war er in seiner Wohnung und schaute später einmal aus dem Fenster. Ich begann mein Kleid aufzuknöpfen, meine Finger schoben sich hinein, hin zu den sanften Rundungen meiner nackten Titten. Als ich das Kleid bis zum Nabel aufgeknöpft hatte, so wie in der Bar, als Richard hereingestürmt kam, wandte ich mich mit dem Rücken zum Fenster und ließ den rechten Ärmel über die Schulter rutschen. Dann tat ich es mit der anderen Schulter und drehte mich wieder herum. Meine beiden Brüste standen nun weit von meinem Körper ab, ich drückte sie zusammen, daß sich die Nippel fast berührten. Sofort waren sie steif. Dann zog ich das Kleid ganz aus.

Und nun sah ich ihn. Er ging gerade am Fenster vorbei, ohne herüberzusehen, aber dann kam er wieder zurück und entdeckte mich. Ich tat, als würde ich ihn nicht sehen. Von der Frisiertoilette holte ich meine Haarbürste, stellte mich ans Fenster und bürstete mein schönes, langes, kastanienbraunes Haar. Während ich das tat, begannen meine Melonen zu wippen. Ich sah, daß der dicke, kahlköpfige Mann – er mochte ungefähr vierzig sein – unentwegt auf meinen nackten Körper starrte, während eine Hand mit seinem Hosenlatz spielte. Ich ließ meine Brüste ein bißchen mehr schaukeln und springen, zittern und wippen.

Dann senkte ich die Bürste und begann liebevoll meine Piezen zu streicheln, während ich mit der anderen Hand die Innenseite meiner Oberschenkel liebkoste. Meine suchenden Finger fanden ihren Weg in meinen üppigen Haarbusch. Ich spreizte meine Beine ein bißchen und begann den Spalt zu erforschen. Meine Finger glitten über die haarige Zartheit der beiden äußeren Mösenlippen, dann durch das heiße Innere zu dem engen Loch, das bereits schlüpfrig war.

In diesem Augenblick bemerkte ich, daß der Mann drüben am Fenster verschwunden war. Plötzlich ging das Licht in seiner Wohnung aus. Dann, ein paar Sekunden später, sah ich ihn wieder am Fenster, wie er gerade den Reißverschluß an seiner Hose herunterzog. Sicher glaubte er, ich würde es nicht sehen. Er spreizte die Beine, so daß er seinen Steifen besser herausziehen konnte. Während eine Hand sich auf dem großen Schaft auf und ab bewegte, spielte seine andere mit dem schweren Sack.

Meine Nippel juckten jetzt, so erregt war ich, als ich das sah. Ich krümmte meinen Körper, schob meinen Unterleib dem offenen Fenster noch mehr entgegen. In meinem saftigen Loch bewegten sich meine Finger immer schneller hin und her, sie verursachten jetzt schmatzende Geräusche, während ich mich so aufgeilte, daß ich nur noch stöhnen konnte.

Sekunden später, nachdem ich unentwegt hinübergeschaut hatte, sah ich, daß der Mann zuckte, als ob er einen elektrischen Schlag bekommen hätte. Aus seinem gewaltigen Steifen schoß ein dicker weißer Strahl hoch und klaschte auf den Fenstersims. Mir wurde fast schwindlig, denn jetzt begann mein Orgasmus. Ich tat alles, um meine Schreie zurückzuhalten, drehte mich um und taumelte auf die Couch. Welle auf Welle köstlichen Lustgefühls überschwemmte mich. Plötzlich fühlte ich mich wunderbar erleichtert, ich tauchte in ein Meer köstlicher Ruhe.

Als ich mich von meinem Orgasmus erholt hatte, beschloß ich, mich eine Weile in die Badewanne zu legen. Ich hatte noch Zeit, ehe die beiden Jungen kamen. Schnell war das Wasser eingelassen, das Badesalz hineingeschüttet, und dann umgab das heiße, duftende Wasser meine nasse Möse, als ich mich in die Badewanne setzte. Ein Schauer lief über mein Rückgrat, und ich glitt tiefer hinein, bis nur die Spitzen meiner Brüste aus dem süßduftenden Schaum herausragten. Genüßlich lehnte ich mich im Wasser zurück. Ich spreizte die Beine und dachte an all die Schwänze, die großen und kleinen, die Lust empfunden hatten, als sie in meiner dicklippigen Möse steckten. Wie viele würden in Zukunft noch dazukommen?

An diesem Abend bestimmt zwei. Und plötzlich wünschte ich mir, Max und Ralf würden noch ein oder zwei Freunde mitbringen. Ich war so schrecklich geil, so unersättlich, so pervers. Wenn mich Richard eine Nutte nannte, nun, dann wollte ich eine sein. Eine richtige…

Ich schaute auf die Uhr; es war acht Uhr fünfzehn. Was sollte ich anziehen? Jeder weiß, daß es viel interessanter ist, etwas anzuhaben, das man im richtigen Augenblick ausziehen kann. Vielleicht den scharlachroten seidenen Bademantel? Ja, es ist etwas unleugbar sinnliches an zarter Seide auf der Haut. Wenn sich dann die Nippel an dieser Seide rieben, dann war es, als ob unzählige winzige Hände mich immerfort betasteten. Voller Vorfreude stieg ich aus der Badewanne. Ich ging ins Schlafzimmer und goß mir einen Schluck Kognak ein. Plötzlich rasselte das Telefon. Mein Herz begann schneller zu schlagen. Ich trank ein paar Schlucke, ehe ich den Hörer abnahm. Die Wärme, die nach dem Kognak durch meinen Körper floß, war fantastisch.

»Hallo?«

»Hier ist Max. Können wir raufkommen?«

»Ist Ralf bei dir?«

»Ja.«

»Dann beeilt euch.«

Vier Minuten später klopfte es an der Tür. Ich öffnete sie. Da standen Max und Ralf wie zwei hungrige Wölfe. Ralf hatte ein gerötetes Gesicht, und er versteckte sich hinter Max, aber dann gab er mir eine Flasche Kognak. Max machte es einfacher. Er nahm mich einfach in seine starken Arme. Ich ließ ihn gewähren, bis sein Gesicht bequem auf meiner Schulter ruhte.

Ich mußte zugeben, daß mir die selbstsichere Art von Max nicht gerade gefiel. Er behandelte mich, als sei ich eine ständige Freundin von ihm, mit der er schon lange ging. Aber offensichtlich wollte er sich damit vor Ralf ein bißchen brüsten. Er nannte mich auch sofort beim Vornamen.

»Trudy, ich hab' dich wirklich vermißt.« Sein Griff hatte etwas Herrisches.

»Ich dich auch, wirklich«, log ich, während er seinen Arm um meine schlanke Taille legte. Dann begann er mit der Handfläche über meine Pobacken zu reiben, die sich unter dem seidenen Bademantel abzeichneten. Der Stoff rutschte auf und ab, und natürlich merkte er, daß ich darunter nackt war.

Seine Finger schoben den Bademantel höher und höher, bis er imstande war, seine Hand auf die köstliche Nacktheit meiner Arschbacken zu legen.

»Mmmmmm«, stöhnte ich; ich liebte die rauhe Härte der männlichen Hand. »Machst du das mit allen deinen Freundinnen?«

Ich sah, daß Ralf von einem Fuß auf den anderen trat.

»Ralf, bitte entspann dich doch. Nur ruhig! Der alte Max hier hat das schon mehr als einmal gemacht…«, lachte ich. Aber Max ging auf meine humorvolle Bemerkung gar nicht ein, denn er war viel zu beschäftigt, meine Hinterbacken zu kneten, mit den Händen über die prallen Bälle zu reiben. Es war ein prächtiges Gefühl. Mein Bademantel hatte sich geöffnet. Ich sah, daß Ralf sehnsüchtig auf meine Titten starrte und sich vielleicht über die Röte meiner harten Nippel wunderte.

Er setzte sich schüchtern auf mein Bett. Ich sah, daß der Anblick seines besten Freundes, der mit einer solchen Puppe wie mir spielte, als ob sie ihm gehörte, ihn fast verrückt machte. Er mußte sich zurückhalten, um sich nicht auf mich zu stürzen.

»Oh Liebling«, sagte Max, während er seine Wange gegen meine dicke Titte rieb und sie hochdrückte, »ich bin so geil, weil ich dich wiedersehe, so froh, wirklich froh… ich streichle dich so gern.«

»Liebling, ich auch.« Ich atmete schwer und drückte sein Gesicht in die üppige Wärme meiner Brüste, nahm seinen Kopf zwischen beide Hände und schob ihn noch tiefer in die klaffende Öffnung meines Bademantels. Seine Hände verschwanden nun zwischen den Falten meines roten Seidenmantels, legten sich um die pralle Fülle meiner elfenbeinfarbenen Titten.

Ralf war sehr aufgeregt. Vielleicht fühlte er sich im Augenblick ausgestoßen. Aber ich blinzelte ihm zu, obwohl er noch nicht zu wissen schien, was er tun sollte. In diesem Augenblick hob Max verträumt den Kopf, nachdem er an meinen Titten gesaugt hatte, und sagte lässig: »Trudy, es war nicht gut von Dir, uns beide raufzuholen. Ralf und ich sind so verdammt scharf auf dich!«

Ich wartete nicht auf ein weiteres Vorspiel. Langsam löste ich mich von ihm, dann knipste ich alle Lampen aus und zündete zwei Kerzen an, um die richtige Atmosphäre zu schaffen. Ich schlüpfte langsam aus meinem Bademantel, während die beiden Jungen stöhnten, als ich knapp vor ihren Augen mein Fleisch enthüllte. Ich legte mich auf das Doppelbett und spreizte verführerisch die Beine. Nun mußte etwas geschehen, nun mußten diese beiden Burschen es mit mir machen.

»Kommt doch näher, ihr zwei… worauf wartet ihr?« Ohne etwas zu sagen, stürzten die beiden Burschen zum Bett und stellten sich rechts und links auf, sie sahen aus wie junge wilde Tiere, die bereit waren, die Beute zu erhaschen. Doch sie schienen nicht recht zu wissen, wie sie es beginnen sollten, so verstörte sie der Anblick meines Körpers, als ich mit weit gespreizten Beinen dalag.

Ralf machte eine Bewegung, als ob er mich berühren wollte, doch er zögerte. »Hab doch keine Angst«, forderte ich ihn ruhig auf.

»Wer hat Angst?« bellte Max, und dann stürzte er sich wie ein Tiger auf mich. Er schob meine schlanken Oberschenkel auseinander, gab kleine Stöhnlaute von sich, als er meine schlüpfrige Fotze betrachtete. Zitternd vor Lust fummelte er an der Hose herum, um seinen Schwanz zu befreien. Währenddessen streichelte er zärtlich die dicken äußeren Lippen meiner geilen Möse mit der rauhen Spitze seines Zeigefingers. Es überlief mich.

»Ah, ah, mmmmmmmm! Ja… ja…«, flüsterte ich. Ralf, komm her und spiel mit meinen Titten…tu was willst, während Max sein dickes Ding in mich reinsteckt… bitte, Max«, flehte ich.

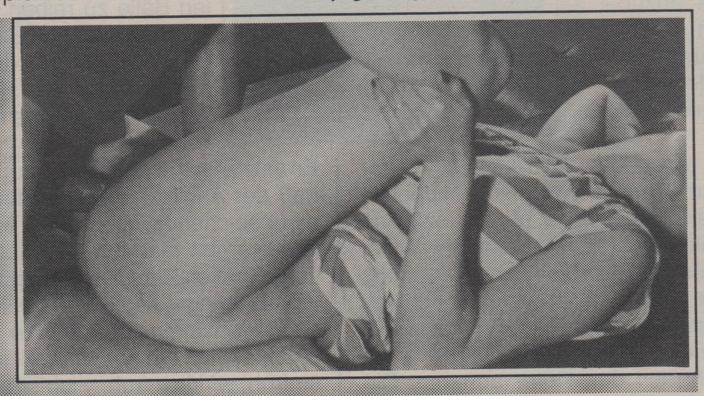

Max mußte die Konkurrenz bemerkt haben, denn er knurrte wie ein Tier und rammte dann seinen Pint mit ganzer Kraft in mich hinein. Ich schrie auf, als ich den Riesen empfing, es war, als würde er mich völlig zerreißen. Was für ein wundervolles Gefühl, auf diesem Stachel aufgespießt zu sein. Oh ja, er sollte mich mit seiner wilden Kraft vögeln, mir sei-nen Saft schenken. Ich liebte das Gefühl der unglaublichen Härte in meiner sich immer weiter öffnenden Muschel, während sich die Klitoris an den kurzen Haaren seiner Lenden rieb und ich mich bemühte, die Beine noch weiter zu spreizen.

Max fickte mich so verrückt, daß mir der Atem wegblieb.

»Aaaahhhh, so guuut… Ralf, Ralf, los doch. Ich will dich auch! Oh! Ooohhhh! Oh, oh, oh, Ralf, steck ihn mir in den Arsch! Fick mich von hinten! Bitte, ich bin so wild auf deinen Schwanz… ich will ihn hinten rein haben… bitte!«

Ralf hörte auf, an meinen Nippeln zu saugen, während Max sich umdrehte und auf den Rücken legte. Ich wartete einen Augenblick, dann hockte ich mich auf meinen Liebhaber und ließ mich auf seinen mächtigen Pflock herunter, der blitzschnell tief in mir verschwand, begleitet von unserem gleichzeitigen Stöhnen; seine Hände hoben sich, langten nach meinen Titten, begannen sie zu bearbeiten. Und ich fing an, auf seinem Steifen zu reiten, auf und ab und auf und ab, während ich Ralf beobachtete, der zögernd halb hinter mir stand.

»Ralf, beobachte mich zuerst, beobachte mich, Ralf. Schau zu, wie ich Max verrückt mache. Siehst du, wie ich auf und ab reite! Schau doch hin!«

Ralf kam herum und beobachtete meine rhythmischen Auf- und Abwärtsbewegungen auf dem Pfahl.

»Sag mir, was du siehst, Ralf!«

Plötzlich begann Ralf zu sprechen. Wie eine rote Stange stand sein Steifer aus seinen Schamhaaren.

»Ich kann es sehen, Trudy, ich kann es sehen. Ich kann deutlich sehen, wie sein großer Schwanz in dir ist… bis zu den Eiern. Ohhh, er ist drin… drin… in dir. Sein Rammler ist so riesig! Ungeheuerlich! Er wird dich auseinanderreißen!

»Lieber Himmel! So was hab ich überhaupt noch nicht gesehen… und wie sich deine Fotze dehnt, wie sie sich um ihn legt! Oh! Jedesmal, wenn du dich hochhebst, zieht sich alles bei dir zusammen, und wenn du dich runterläßt, dann wird es groß… ganz groß… er reißt dich auseinander!«

»Sag mir, daß du dich danach sehnst, mir das auch zu machen, Ralf. Erzähl's mir! Erzähl mir, wie du mich bumsen wirst. Los sag's doch!«

Meine obszöne Sprache schien Ralf noch mehr aufzugeilen. Er verlor jegliche Hemmungen. Seine Augen wurden kühner, als er mich betrachtete und einen meiner Nippel zwickte.

»Willst du es mir nun erzählen oder nicht?« rief ich.

»Ja! Ja! Ohhh! Ja, Trudy… ich will dich ficken… ficken… dich ficken!«

»Das war schon viel besser. Ich mag's, wenn du das Wort ›ficken‹ sagst. Und jetzt will ich in meinen beiden Löchern gefickt werden. Ralf, steck ihn mir in den Hintern!« Mein Vorschlag verwirrte ihn einen Augenblick lang. Wahrscheinlich hatte er an so was noch niemals gedacht. Ich versuchte ihm die Sache leichter zu machen.

»Ralf, wenn du es noch nie getan hast, nun hast du die beste Gelegenheit dazu. Da hinten will ich gefickt werden. Und du hast ja keine Ahnung, wie gut sich dein Steifer in meinem Hintern anfühlen wird. Du weißt es nicht…«

Schüchtern spreizte Ralf die prallen Hinterbacken meines Arsches, und ohne etwas zu sagen und sicher auch ohne darüber nachzudenken, drückte er den Nillenkopf gegen das kleine Loch. Vorsichtig stocherte er an der Öffnung herum, dann wurde er kühner. Er schob tatsächlich den Schwanzkopf durch das Loch in mich hinein. Es gab einen schmatzenden Laut, als der Nillenkopf in mir verschwand.

»Oh… oooohhhhhhh!« schrie Ralf, als er spürte wie seine Latte langsam tiefer rutschte.

»Ja, ja, jaaaa!« schrie ich und überließ mich den Verzückungen seines Eindringens. Als meine Analmuskeln allmählich nachgaben und sich anspannten, fiel es ihm ein, was man daraus machen konnte, und er begann seine Latte noch tiefer in mich reinzuschieben: Bald war er ganz drin. Die enorme Länge seines Fickschwertes lag vergraben in den heißen, pulsierenden Tiefen meines Hinterns. Ich konnte direkt spüren, was in Ralf vorging, denn daß, was er tat, war neu für ihn.

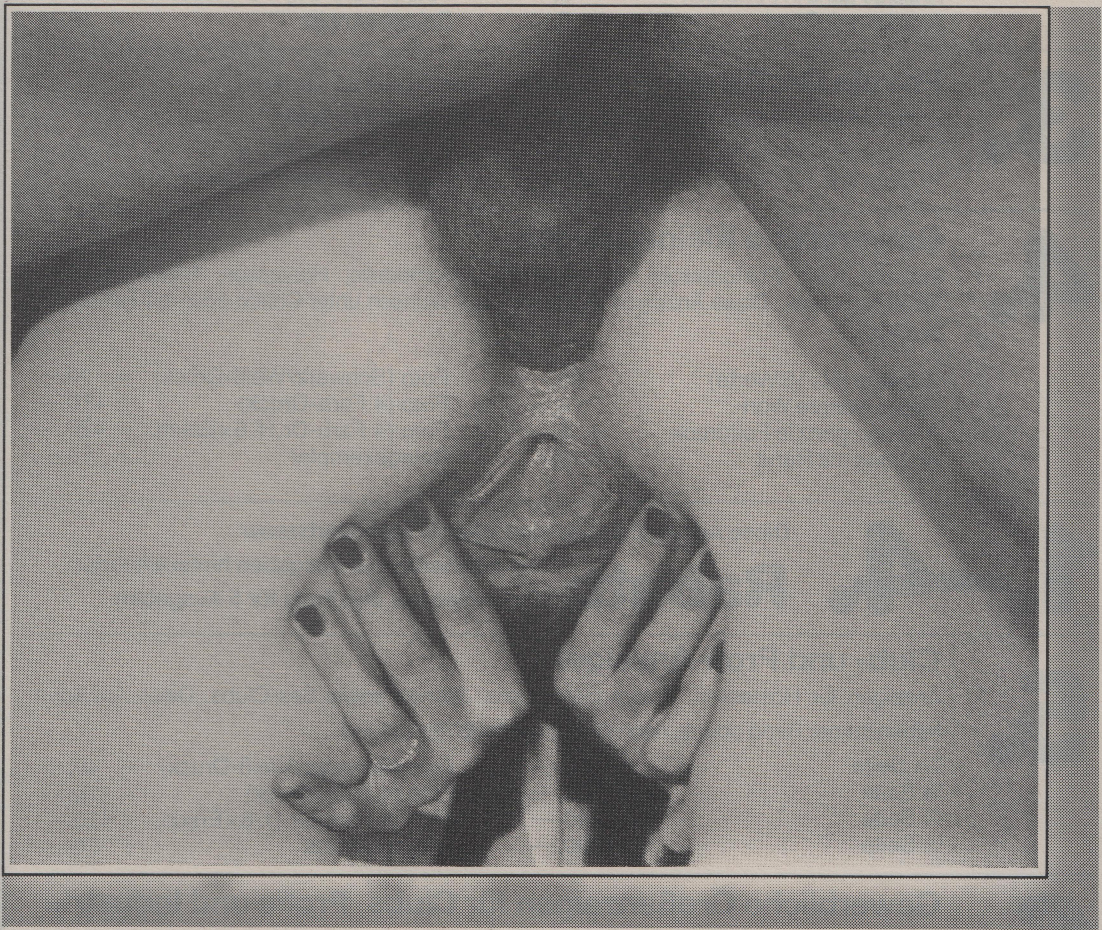

»Oh lieber Himmel! Oh lieber Himmel! Oh! Oh! Wie eng! So wunderbar eng!« Er hatte fast Angst sich zu bewegen.

Aber dann, als Ralf sich schließlich bewegte, überfiel mich ein Lustgefühl, wie es besser nicht sein konnte. Mein hinterer Kanal umkrampfte seinen Pflock. Er zog ihn halb heraus und schob ihn wieder in die dunkle Wärme, stieß zu und stieß zu, und ich dachte die Erregung würde mich umbringen. Wie ein Kolben jagte er seine Ramme in mich hinein, und ich nahm sie ganz auf, öffnete mich bei jedem Stoß noch mehr, ließ ihn ein in die herrliche Pforte meines Körpers, bis…

Plötzlich spürte ich, daß es ihm kam; ich fühlte, wie seine Ladung in die Tiefe schoß. Immer und immer wieder stieß er zu, die beiden Schwänze berührten sich durch die dünne Membrane, und er schrie laut: »Es kommt! Ohhh, mir kommt's! Oooohhhhhhh, ich ficke einen Arsch! Ficken! Ficken! Ooohhh!«

Eine gewalltige Ladung versprühte der lange Schwanz von Ralf. Seine Leidenschaft war gewaltig, die Geilheit unermeßlich, das Glücksgefühl so groß, daß er immer fester und fester pumpte und mich meinem eigenen Orgasmus immer näher brachte. Ich spürte, wie mein ganzer Körper zu kribbeln anfing, und immer noch floß es aus ihm heraus. Dann schrie ich erneut auf und warf die Hände um den Hals von Max, schob mein Hüften schneller und schneller über seinen Pint und spürte, daß es aus ihm heraus in meine geile Fotze spritzte.

»Oh Trudy! Trudy!« stöhnte Max wie von Sinnen, während er spritzte. »Es kommt mir aaauuuuuch! Oooohhhhh!«

Als alles zu Ende war, lagen wir kreuz und quer übereinander und keuchten. Ich war glücklich. Ich hatte Richard eins ausgewischt…

Anzeigen-Preisliste

1. Private Kontaktanzeigen – unter Chiffre –

Anzeige (bis 15 Worte)	10,—	Foto (Schwarz/Weiß-Druck)	+ 5,—
Jedes weitere Wort	1,—	Foto (4 Farb-Druck)	+ 50,—
Anzeige ganz in Fettdruck	+ 3,—	Foto (4 Farb-Dr.) f. 6 × Ersch.	+ 150,—
Anzeige mit Rand	+ 5,—	Belegexemplar	+ 18,—

2. Private Kontaktanzeigen mit Telefon oder Adresse

Anzeige (bis 15 Worte)	20,—	Foto (Schwarz/Weiß-Druck)	+ 5,—
Jedes weitere Wort	1,—	Foto (4 Farb-Druck)	+ 50,—
Anzeige ganz in Fettdruck	+ 3,—	Foto (4 Farb-Dr.) f. 6 × Ersch.	+ 150,—
Anzeige mit Rand	+ 5,—	Belegexemplar	+ 18,—

3. Private Großanzeigen (Diese Anzeigen haben immer Rand!)

Schriftgröße und Gestaltung ergeben sich aus der Anzeigen-Größe!!

1/16 Seite (bis 50 Worte)	150,—	Foto im 4 Farb-Druck	+ 50,—
1/8 Seite (bis 100 Worte)	300,—	Foto im Schwarz/Weiß-Druck	+ 5,—

4. Gewerbliche Kleinanzeigen

Inserate nach Postgebieten gegliedert für Fotomodelle, Hostessen, Bilderversender, Telefonsex usw. Diese Anzeigen erscheinen auf Wunsch unter Chiffre oder mit Telefon bzw. Adresse.

Anzeige (bis 15 Worte)	60,—	Foto (Schwarz/Weiß-Druck)	+ 40,—
Jedes weitere Wort	4,—	Foto (4 Farb-Druck)	+ 110,—
Anzeige ganz in Fettdruck	+ 5,—	Foto (4 Farb-Dr.) f. 6 x Ersch.	+ 420,—
Anzeige mit Rand	+ 10,—	Belegexemplar	+ 18,—

1.–4.

Diese Anzeigenpreise sind inklusiv Mehrwertsteuer

Rabatt: **Sie inserieren in 6 Ausgaben hintereinander**
Sie zahlen nur den Preis für 5 Ausgaben

5. Club- und Profi-Anzeigen

Anzeigen für Hostessen, Fotomodelle, Bars, Saunas sowie Sex-Clubs. Diese Anzeigen haben immer Rand oder je nach Größe spezielle Gestaltung.

1/16 Seite	160,—	Foto (Schwarz/Weiß-Druck)	+ 40,—
1/8 Seite	320,—	Foto (4 Farb-Druck)	+ 110,—
1/4 Seite	640,—	Foto (4 Farb-Dr.) f. 6 x Ersch.	+ 420,—
1/2 Seite	1280,—	Schmuckfarbe	+ 70,—

6. Gewerbliche Großanzeigen für Clubs, Profis und Industrie

	Schwarz/Weiß	4farbig	
1/4 Seite	640,—	960,—	Sonderplazierung
1/2 Seite	1280,—	1920,—	und Schmuckfarben
1/1 Seite	2560,—	3840,—	auf Anfrage

5.+6.

Anzeigenpreise zuzüglich 14 % Mehrwertsteuer

Rabatt: **Sie inserieren in 6 Ausgaben hintereinander**
Sie zahlen nur den Preis für 5 Ausgaben

Wenn Sie an einer Insertion interessiert sind, und mehr wissen wollen über Agentur- und Dauerinsertion – sprechen Sie doch mit der Anzeigenredaktion: Tel. 02 01 / 31 40 48 (von 9.00 bis 16.00 Uhr) oder mit der Telefon-Anzeigenaufnahme: 02 28 / 23 67 17. Von 11.00 bis 18.00 Uhr gibt man gerne Auskunft!

Schnell · Diskret · Unkompliziert

02 28 / 23 67 17

Happy Weekend-Anzeigenannahme

Montag – Freitag 11.00 bis 18.00 Uhr

So schnell und einfach ist die telefonische Anzeigenbestellung:

1. Sie rufen an und sagen Ihren Namen, Ihre Adresse sowie Ihre Telefonnummer. Danach geben Sie Ihren Anzeigentext durch.
2. Wir sagen Ihnen dann sofort die Anzeigenkosten und die Chiffre-Nummer Ihrer Anzeige wie auch die Ausgabe, in der Ihre Anzeige erscheint.
3. Nach Beendigung des Gesprächs legen Sie auf – denn wir rufen sofort zurück, um einen Mißbrauch zu verhindern.
4. Sie schicken dann lediglich die Gebühren an:
   bar, Schecks – HAPPY WEEKEND, Postfach 10 17 64, 4300 Essen 1,
   Überweisung – Silwa Verlag, Postgiro Essen, Konto-Nr. 72 55-438
   und Ihre Anzeige erscheint in der nächsten Ausgabe.

Für diesen Service erheben wir eine Gebühr von 3,– DM.

Haben Sie Fragen bezüglich Belegexemplar, Abonnement, Wiederholung der Anzeigen oder technische Probleme Ihre Anzeige betreffend? – Wir beantworten sie Ihnen!

An den Tagen vor Anzeigenschluß ist die Telefonleitung häufig überlastet. Darum unsere Bitte: Rufen Sie bereits einige Tage zuvor an – nicht erst in letzter Minute.

Es dankt Ihnen die Anzeigen-Redaktion

Persönliche Anzeigenannahme + Beratung

HW-Anzeigen-Red.
Baunscheidtstraße 19
5300 Bonn 1
Mo – Fr 11.00 – 18.00

Silwa-Verlag,
Riedinger Str. 12,
4300 Essen 1
Mo – Fr 10.00 – 16.00

HW-WERBUNG,
Wernhaldenstraße 93,
7000 Stuttgart 1
Mo – Fr 10.00 – 17.00

Anzeigen-Bestellschein

Veröffentlichen Sie in der nächsten Ausgabe von HAPPY WEEKEND folgende Anzeige:

☐ **Rubrik 1** Private Sexkontakte aller Art	☐ **Rubrik 2** Heiraten, Bekanntschaften Brief- u Telefonkontakte	☐ **Rubrik 3** Taschengeld, Jobs usw geboten	☐ **Rubrik 4** Paar sucht Paar Partnertausch	☐ **Rubrik 5** Urlaub- und Wochenendkontakte, Reisebegleitung
☐ **Rubrik 6** Lesbisch-, Homo-, Bi- und TV-Kontakte	☐ **Rubrik 7** Video-Kontakte, -Tausch, -Aufnahme	☐ **Rubrik 8** Vermischtes und Absonderliches	☐ **Rubrik 9** Gewerbliche Kleinanzeigen, Club-Anzeigen	Wenn Sie nicht wissen, in welche Rubrik Ihre Anzeige soll – bitte lesen Sie die Hinweis-Seite für alle Inserenten!

☐ Ganze Anzeige **Fettdruck**

☐ Ganze Anzeige mit Rahmen

Bitte deutlich schreiben

Besondere Vermerke

Y

ACHTUNG: Annoncen-Auftrag wird nur unterschrieben akzeptiert!

Wenn Sie den Bestellschein nicht heraustrennen wollen oder können, senden Sie Ihren Anzeigentext in einem Brief (Rubrik, Adresse usw. nicht vergessen!)

Name, Adresse
bzw. Postfach/
postlagernd

Hiermit bestätige ich, daß ich das 18. Lebensjahr vollendet oder überschritten habe und demnach volljährig bin.

Datum/Unterschrift

Meine Anzeige soll in

.... Ausgaben erscheinen.

☐ Foto zur Veröffentlichung liegt bei (Unterschrift nicht vergessen)

☐ Benachrichtigen Sie mich, in welcher Ausgabe die Annonce erscheint DM 3,–

☐ Senden Sie mir Happy Weekend mit meiner Anzeige (siehe Preisliste)

☐ Foto bitte in Farbe drucken + 50,– DM bzw. 110,– DM

Anzeigengebühr von ______________DM

☐ bar anbei

☐ Scheck anbei

☐ Überweisung: Postscheckkonto Essen Silwa 7255-438

Senden Sie alles an HAPPY WEEKEND, Postfach 1017 64, 43 Essen 1

POSTLEITRAUM 4

DÜSSELDORF
ESSEN
DORTMUND
MÜNSTER

Man trifft sich im Dupont

Düsseldorf ab 12.00 Uhr

Telefon Info
02 11 / 61 17 95

Junges, rassiges Modell erwartet Ihn in gepflegter Atmosphäre, um Ihn auch mit Bädern und Massagen zu verwöhnen. Täglich ab 13.00 Uhr. Tel.: (02 11) 44 48 82
➡ Siehe Bild.

GUMMIPARADIES
Reichsgasse 17 (Landtagsnähe), Düsseldorf, Tel.: (02 11) 37 56 91.
??? zärtlich – dominant – ???
Kliniksex – Analerotik – Gummibabysex – Damenwäscheträger – Natursektspiele – Fußerotik – auch Haus-/Hotelbesuche. ➡ Siehe Bild.

Herzlichen Glückwunsch! Sie gehören zu den Leuten, die endlich die richtige Anzeige gefunden haben. Wir vermitteln Damen, Herren, Paare! Finanzinteressenlos, diskret, niveauvoll und bundesweit!
PARTNER- UND FREIZEITZENTRALE
Tel. 02 08 / 47 91 23 & 47 23 27

● Osnabrück ●
Zwei hübsche faire Frauen, 22 und 28 Jahre, erwarten Dich. Kollegin gesucht.
Tel. (05 41) 7 73 32 + 25 91 98. ➡ Siehe Bild.

Achtung: Hobbyfotografen!
Süße Maus steht für Erotikaufnahmen zur Verfügung. Termin nach Vereinbarung.
Tel. 02 03 / 33 31 06. ➡ Siehe Bild.

PETRA, 25 Jahre, schlank, vollbusig, freut sich über solvente Besucher, die sie liebevoll empfängt.
Telefon: 05 41 / 2 78 58.

NEU ! DÜSSELDORF ! NEU !
Gepflegte Herren, Damen und Paare finden bei uns wunderbare Entspannung. Spezialitäten: Französisch total, Badespaß, Anal, NS und eine Lesbo Life Show.
Telefon: 02 11 / 29 77 25.
Nette Kollegin – auch Anfängerin gesucht!

● **„Die O“** ●
Im Klinikum der Gräfin
Gerade 18 Jahre jung, 174 cm, Konf. 36. Steht dem aktiven Herrn zur Verfügung. Auf dem Gynäkologischen Stuhl, für verschiedene medizinische Praktiken, Klistier, Doktorspiele, NS usw. Besondere Liebe zur Gummikleidung.
Düsseldorf 02 11 / 39 72 39
● **Terminabsprache unerläßlich** ●
(Haus- und Hotelbesuche möglich!
➜ Siehe Bild.

● **Essen** ●
Naturgeiler, blonder Engel
erfüllt in exklusiver privater Atmosphäre
tabulos jeden Wunsch.
Tel. 02 01 / 37 01 14. ➜ Siehe Bild.

Duisburg!
Dominastudio nur für devote Herren,
auch Verkauf von Lederartikeln, Videos,
Fotos, Tonkassetten.
Tel. (02 03) 33 31 06. ➜ Siehe Bild.

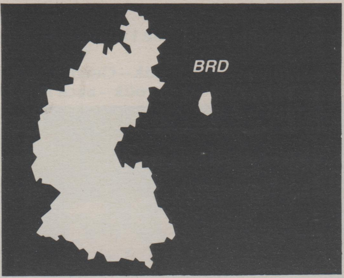

Ich, tabulos, geil, zeigefreudig, gebe 10 Wichsbilder, Tangaslip für 20 DM + Rückporto, ab. PLK 069 389 D, 6520 Worms 1. Kennenlernen möglich.

Seit 20 Jahren Ihre Akt-Intimaufnahmen

COLOR und SW, entw. und vergrößert absolut DISKRET.

- Schnelle Lieferung
- Absolute Spitzenqualität!

Kostenlose Versandbeutel anfordern.

FOTO
VIDEO
Oehlmann
Postfach 6311, 4800 Bielefeld 1

Täglich ab 18 Uhr
Club Center
Telefon 0 61 81 / 1 50 48
Diva
Sauna · Show-Bar · Cabarett
Jeden Samstag ab 20 Uhr
Bizzare Nacht
Amat.-Hurentreff
Amat.-Striptreff
Party-Time
Paare ½ Preis
Damen Eintritt frei
HANAU, Am Nordbahnhof
A. d. Wilhelmsbrucke
Friedberger Str. 13

ER sucht IHN?

Partnersuche
&
Telefonsex
auch kostenlos möglich.
INFO:
0 51 01 / 1 21 16
Jacobs Telefonservice

▸ **Erotischer Fotoversand** ◂
Bilder mit Stellung nach Wunsch.
European-Bussiness-Agenthy, Postfach 1621
D-6653 Blieskastel 6

Raum BRD: SÜSSE NACKTE MÄDCHEN, ganz privat, suchen Sexpartner. Den Info-Report mit scharfem Originalfoto sowie 68seitigem, farbigem Erotikkatalog erhalten Sie gegen 10,– DM Schutzgebühr (bar) von Faust, Postfach 1235/H, 6250 Limburg.

Filmverkauf: Teenies (18), Boys (18),
Privatfilme usw., alles andere auf Anfrage.
Tel.: (0 26 84) 16 72. 17.00–22.00 Uhr.

Geile Privatvideos und mehr.
Farbfotoinfo 10,– DM. Frankierter Rückumschlag an MARA, Postfach 11,
8996 Opfenbach. ➜ Siehe Bild.

»»»»»»»»»»» **Marlen** ««««««««««
5 Kennenlernfotos 20,– DM,
Privat-VHS (60 Min.) 90,– DM,
Postlagerkarte 060859 C,
4200 Oberhausen, Rückporto
↓ Siehe Bild.

Privates Video 60 DM, Sexkontakt-Video, sowie Tausch von Ausgefallenem. Tel. 0 22 41 / 8 37 90. ➧ Siehe Bild.

SEX-SPEZIAL-KATALOG !

Magazine – Bücher und Videos aus Dänemark für Liebhaber. Gratis-Katalog anfordern.
Postbox 1031 – NL –
5900 BA Venlo/Holland.

Privates Sex Kontakt Video, private Videos verkauft, tauscht, sucht Teilnehmer.
Manuela: 0 22 41 / 8 37 90.

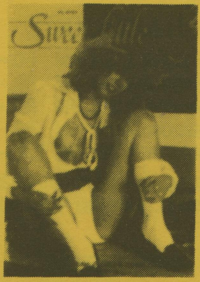

Werbe-Sonderpreise

- ☐ Europa-Total-Katalog (320 Seiten im Großformat / fast der Umfang des Neckermann-Katalogs) Schutzgebühr: DM 30,–
- ☐ 5 Sex-Magazine der Spitzenklasse, zus. nur DM 30,–
- ☐ 4 Super-8-Filme, zus. nur DM 100,–
- ☐ 4 Video-Kassetten (VHS, Betamax, VC-2000), zus. nur DM 100,–

Zahlung im voraus per Bargeld, Scheck oder Postanweisung. Keine Nachnahme! Sichere und diskrete Lieferung garantiert, sonst Geld zurück!
PRIVATE-VERSAND, Box 45041, S-10430 Stockholm

Haben Sie Lust auf mich? 8 supergeile Wichsbilder, Muschiduftslip je 20 DM + Freiumschlag. Ficke finanzinteressenlos.
PLK 105 525 C. 7500 Karlsruhe 1
➧ Siehe Bild.

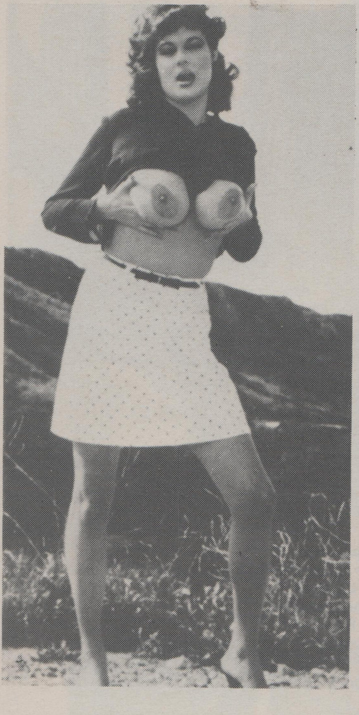

VHS-Original-Kassetten
führender Hersteller, 3 verschiedene je
90 Minuten, 200,– DM bar oder Scheck.
H 393/55

Ihre Fotoarbeiten
fertigen wir
diskret,
gut, schnell und preiswert
ohne Nachnahme

z.B. Filmentw.	**DM 1,50**
Colorprint 9 × 13	**DM 0,60**

FOTO ADAMEK
Color-Labor, Hauptstraße 1
8718 Prichsenstadt · ☎ 0 93 83/5 48

Geile Hausfrau vergibt private VHS-Videos gegen DM 85,— oder 6 Bilder DM 20,—. Rückporto! Postfach 20 11 34, 6072 Dreieich 2. ➧ Siehe Bild.

Geiles blondes Edelkätzchen versendet Fotos mit Wichsbrief. 5 Farbfotos und Brief DM 20,–.
Postfach 5167 – 4620 Castrop-Rauxel.
➧ Siehe Bild.

ERÖFFNUNGSANGEBOT FÜR DEUTSCHLAND: HARDCORE

1003 Geile Homo-Partys	5 Episoden 2 Std. DM 60,–
1 Porno Total	14 Episoden 3 Std. DM 80,–
2 Unersättliche Schulmädchen	2 Episoden 3 Std. DM 80,–
11 Lesbische Orgien	10 Episoden 2 Std. DM 80,–
10 Heiße Verführung	24 Episoden 4 Std. DM 120,–

Bei Erstbestellung bitte DM 10,– weniger bezahlen! Lieferung nur VHS innerhalb 8 Tagen. Zahlung nur per Bargeld, Scheck oder Postanweisung. Diskreter Versand, nur an Erwachsene, neutrale Verpackung.

RUPE-Versand, Abt. 16, CH-6815 Melide, Fermo postale

Spritzfreudige Strapsmaus
versendet ihre privaten Videos per NN.
Tel.: (02 01) 21 69 50.
➡ Siehe Bild.

Geile Strapsmaus
versendet ganz private Fotos und Videos.
Tel.: (02 03) 49 23 16.
Evtl. Kennenlernen möglich.
➡ Siehe Bild.

NEU!

SEX-VERSAND-KATALOG

ist eingetroffen. Randvoll mit Sex-Knüllern gegen DM 10,– Schutzgebühr mit Rückvergütung.

SPEZIAL VERSAND, POSTFACH 63 11, 4800 BIELEFELD 1

Wir erledigen
IHRE FOTOARBEITEN
gut, schnell, diskret u. preiswert.

z. B. Filmentw.	DM 2,50
Colorprint 9x13	DM 0,80

+ Versand

FOTOSERVICE
Postfach 22
7570 Baden-Baden 24

ACHTUNG: NEU! ● ACHTUNG: NEU!
Gebe erotisch versaute VHS-Privat-Videos für DM 99,– ab. Bandinfo mit Bestellmöglichkeit 0 28 45 / 3 12 65 oder Postfach 17 01 43, 4100 Duisburg 17.
➡ Siehe Bild.

Strümpfe · Strapse · Slips · Spitzen
Internationale Damen + Herren-
Erotik-Wäsche
über 100 Modelle und Fotos
im großen Farbkatalog vom
Fashion Versand
Abt. 1
Postfach 2840 · D-4800 Bielefeld 1
Schutzgebühr DM 10,– in bar/Scheck
der Bestellung beifügen.
(Anrechnung bei Warenkauf)

SEX-Erotik-Farbfotos

Neu – Jetzt auch
Disc-Entwicklung

Wir entwickeln absolut DISKRET
und preiswert.

Angebot: für Kleinbild, 10 × 15 matt
oder glanz DM –,85

Fotolabor Dorst
Postfach 2343
8300 Landshut

Ihr persönliches

SUPER FARBPOSTER

ob von Foto, Zeitungsausschnitt oder Zeichnung, egal von welcher Größe

FÜR NUR 20,- DM (incl.Porto)

Versand Farbposter (30 x 42 cm) in 1 Wo.
gegen . Vorausz.(PSchA Nbg.240876-850)
. beiliegend Scheck/Geld
. Nachnahme (+1,70DM) kein Ausland

Vorlage eintüten und ab die Post an:

OPTIMA 8831 Döckingen, Hauptstr.14

Telefonsex! Junges süßes Mädchen treibt's mit Dir tabulos am Telefon.
Tel. 0 89 / 3 51 72 22. ☛ Siehe Bild.

VIDEOFILME!
Alle speziellen Geschmacksrichtungen, Erziehung, NS, Kaviar – ultrapervers – für jeden ausgefallenen Geschmack.
Telefon: 0 22 41 / 8 26 93.

● TELEFONSEX! ●
Geile Hausfrau holt Dir den Saft per Telefon aus den Eiern.
Täglich bis 2.00 Uhr nachts.
Telefon: 0 69 / 78 84 52.

Private Videofilme aller Sex-Richtungen. Gruppensex, Teenys, Rieseneuter, Bizarre, Dehnungen, Toilettensex usw. Umfangreiches Bildinfo 20,– DM. 120 Min. Super-Demo-Kassette 100,– DM. Direktverkauf oder an Bevollmächtigte.
Anfragen: T.V. – Postfach 101 848 – 4350 Recklinghausen.

An alle Wichsgeilen!
Laborantin hat DAS Wichsöl für Euch! Absolut unschädlich aber supergeil und kribbelnd. 100 ml nur 30,– DM incl. Versand. Bar oder V.-Scheck. Diskretion zugesichert. H 393/958

In- und Ausland
Paar gibt heiße Fotos und privat selbstgedrehte VHS-Videofilme ab.
Gute Qualität – Nachnahme – Vorkasse.
Tel.: (05 51) 63 16 09.
☛ Siehe Bild.

» » » **NUR VON PRIVAT!** « « « » » » **NUR VON PRIVAT!** « « «
Wir vermitteln erotische Fotos und Videos!
Für Sie, Ihn und Paare!
Gesamtinfo mit Probefotos DM 10,— von:
Heike Eschrich, Postfach 11 43, 5047 Wesseling.

„INTIMSCHMUCK“

IHRE SPEZIALISTEN FÜR SCHMUCK UND ANBRINGEN

UNSERE ERFAHRUNG, UNSER ERFOLG = IHRE SICHERHEIT
neuer Katalog / Infoausgabe 60 Seiten / Farbe DM 25,—

DIE „O“-EROSART · POSTFACH 300 404 · D-6054 RODGAU 3

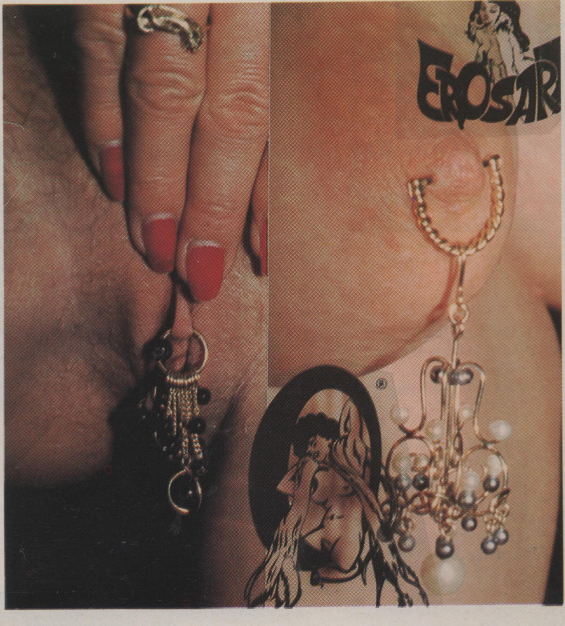

Erotic-Fotos sind Vertrauenssache!
Unser Fachlabor entwickelt Ihre Fotos in Profiqualität. Entwicklungen in Color + SW.
Negativ DM 3,— / 9 × 13 DM 1,—. Fordern Sie bitte unsere Serviceliste an.
Fa. Objektiv, 1000 Berlin 61, Zossener Str. 15, Tel. 030 / 6 93 60 93
↓ Siehe Bild

Fotoarbeiten
SW
Fachlabor

Heiße Teeny-Videos und andere Raritäten! *Bietet, kauft und tauscht:*
Schmidt – postlagernd –
8056 Neufahrn.

PRIVAT-VIDEO!
von jungem Amateurpaar. SIE ganz rasiert, Dauer 1 Stunde, VHS-System.
Eine Kassette DM 60,–.
Drei Titel zur Auswahl:
1. Geile rasierte Fotze
2. Liebe am Kamin (Intimschmuck)
3. **Zwei Frauen mit einem Mann**
Senden Sie das Geld in einem eingeschriebenen Brief an:
Doris – Postfach 30 72 –
CH 8049 Zürich/Schweiz

EROTIK-FOTOS
sind Vertrauenssache. Wir entwickeln Ihre Fotos, gut, schnell, preiswert.
Preisliste anfordern!
FOTO-VERSAND
Postfach 10 26 27
4650 Gelsenkirchen

Geile Hausfrau
versendet von Pissen + Bumsen ihre Videofilme und Fotos.
PLK 093510.C. · 3 Hannover 1.

Spezial-Geräte
für die bizarre Erotik
- elektrischer Lustsattel
- elektrischer Lustroboter
- elektrisches Spezialbidets
- Gestelle – Vorrichtungen, Requisiten u.a.m.

Katalog gegen 10,– DM Schutzgebühr und Altersangabe.
APOLLO · Apparatebau/Vertrieb
Postfach 21 72 · 3380 Goslar

POSTLEITRAUM
1
BERLIN

☛ **Tabuloser Telefonsex** ☚
mit CHRISTIANE
ganz privat und diskret.
Telefon: 0 30 / 4 16 33 33.

☛ **MILCH** ☚
Berlin: Asiamodell, jung, süß und lieb, kann ständig Milch abgeben.
H 393/936

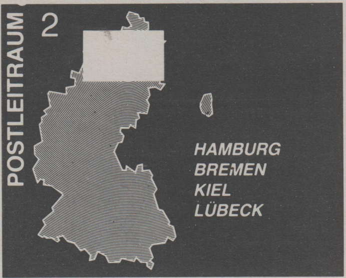

Neu! ● KIEL ● Neu!
Massage-Salon „Elke":
Anal – Russisch – Spanisch etc.
Tel. 04 31 / 3 46 17

● KIEL ●
Schwedin – Busenwunder, Dänin – Französischwunder! Und alles im Wasserbett!
Tel.: (04 31) 3 52 54

Kiel:
Doktor- und NS-Spiele! Englische Erziehung! Tel. 04 31 / 33 29 66.

HURRA!
DAS NEUE HAPPY WEEKEND IST DA!!

Anzeigenschluß für HW
Nr. 394 ist 18. 7. 88
Nr. 395 ist 1. 8. 88
Nr. 396 ist 15. 8. 88
Anzeigenbestellung bitte frühzeitig absenden - bei Fotozusendung Unterschrift nicht vergessen!

Happy Weekend
Kontakt magazin
Nr. 1
in Deutschland

— BREMEN —
ER, 28, schlank, verwöhnt Damen jeden Alters.
Telefon: 04 21 / 6 36 40 29.

SUPERGEILER TELEFONSEX
ÜBER ALLE THEMEN.
TELEFON: 0 44 53 / 7 23 98.

Exklusiv!
TELEFONUNTERHALTUNG
Telefon: 0 40 / 7 15 39 49.

● HAMBURG! ●
Attraktive, sehr vollbusige, brünette Dame, 33, mit dem Hang zur Eleganz, sucht den kultivierten, großzügigen Herrn, der gern nach dem täglichen Streß angenehme Stunden in einer exklusiven Umgebung verbringen möchte.
Telefon: (0 40) 2 99 73 94.

PRIVAT
PRIVAT
PRIVAT
PRIVAT

Deutsch

SEX-RICHTIGE

erwarten Sie täglich von 9.30-1.00 Uhr
in topgepflegter Atmosphäre. Kein Alkohol.

DELIA´S VILLA AM SEE

2900 Oldenburg
Autobahnabfahrt Eversten (BAB28) Richtung
Papenburg (B401), 6te Seitenstraße links, Isenkamp 5

0441/50 45 81/87

POSTLEITRAUM
3
HANNOVER
BRAUNSCHWEIG
KASSEL
CELLE

PRIVAT IN HANNOVER
Junge, charmante Thailänderin verwöhnt den anspruchsvollen Herrn in gepflegter Atmosphäre.
Tel.: (05 11) 45 19 85.
➡ Siehe Bild.

DER STERN
AM TELEFON-SEX-HIMMEL:
Telefon: 0 61 21 / 6 77 53
oder 6 77 93!
Die Versuchung seit es das Telefon gibt!
➡ Siehe Bild

● **Hannover** ●
Zwei charmante Engel verwöhnen den niveauvollen Herrn in exklusiver Privatwohnung. Tel. 05 11 / 45 58 45 ab 11.00 Uhr.

BLONDES TOP MODELL!
❖ **Braunschweig** ❖
Für den anspruchsvollen Herrn.
(Exklusive Haus- und Hotelbes.).
Telefon: 05 31 / 79 63 01.

Hannover: 2 charmante Damen, 23/32,
suchen großzügigen Herrn von 9–18 Uhr.
Telefon: 05 11 / 7 01 16 41

» HILDESHEIM «
Triebhaft schöne Frauen warten auf „Ihn"!
Madame empfängt im Studio!
Tel.: 0 51 21 / 13 22 91

Braunschweig-Zentrum:
Die einzig wahre, seriöse Adresse für den devoten Herrn! Ich, Lady Catherine, bin Deine Herrin, Erzieherin, Gouvernante und Schwester! Deine bizarren Fantasien und Neigungen werde ich mit viel Einfühlungsvermögen realisieren! Mein Studio ist für alle Praktiken in Gummi, Leder, Lack und Seide eingerichtet. Von behutsam bis extrem, individuell, Deinen Vorstellungen entsprechend, ohne Zeitdruck und mit eingehendem Vorgespräch!
Auch NS und Kaviar!
Tel. 05 31 / 4 05 96. ☛ Siehe Bild.

Sind wir die Nr. 1?
EROLAX-CLUB BIG SPENDER
DENNHÄUSER STRASSE 71 3500 KASSEL
BAB ABFAHRT KASSEL-NIEDERZWEHREN
RICHTUNG STADTMITTE (4. Ampel rechts)

BIG SPENDER NIGHT CLUB
35 KASSEL Dennhauser Str. 71
geöffnet 14⁰⁰ 5⁰⁰ Uhr

SAUNA. PORNOVISION. RELAX.
DIV. SPIELE. SCHWIMMBAD. DRINKS
SOWIE NUR 15 SYMP. MÄDCHEN EXKLUSIV IN AUSSERGEWÖHNLICHER ATMOSPHÄRE – STRIPTEASE TOTAL FÜR SIE. IHN UND (EHE)PAARE.

geöffnet: Mo bis Fr von 16.00–5.00 Uhr
Entscheiden Sie selbst!
Tel. 05 61 / 4 39 91
+ BTX = Bildschirmtext ∗ 4 33 37 #

Kassel/Göttingen: Hausfrau gibt ihre geilen Privat-Porno-Videos von sich ab. (Nur Vorkasse möglich.) 90 Minuten zu 100,– DM. Empfange auch guts. großz. Herrn. Privat-Anschrift: 3400 Göttingen, Postf. 27 38. Tel.: (05 51) 6 37 55.

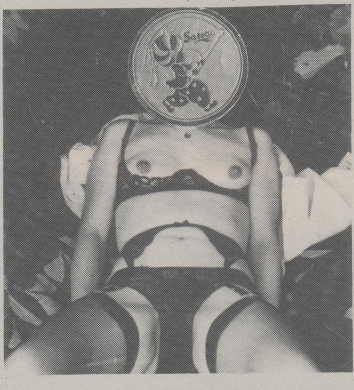

HANNOVER!
Attraktive Strapsträgerin, 35 Jahre, teilrasiert, tabulos, empfängt den anspruchsvollen Herrn in gehobener Atmosphäre.
Telefon: 05 11 / 3 50 58 58.

☛ TELEFON-EROTIK! ☚
Einfühlsames, phantasievolles, üppiges Kätzchen möchte Sie nach Ihren Wünschen ohne Zeitdruck verwöhnen.
Telefon: 05 11 / 4 58 16 41
ab 10.00 Uhr – ???
Auch am Wochenende!

NEU IN HANNOVER!
Lady MONA, auch mit Zofe.
Mo., Mi., Fr. ab 14.00 Uhr.
Telefon: 05 11 / 72 17 44.

POSTLEITRAUM
4
DÜSSELDORF
ESSEN
DORTMUND
MÜNSTER

Studio Doris ● Münster
empfängt von Mo-Sa, 10.00–22.00 Uhr.
Versand getragener Wäsche.
Tel.: 02 51 / 61 57 71

Gepflegter Mann, 35, besucht weibliches Geschlecht! Absolut diskret und ehrlich! Kontaktaufnahme: Postfach 17 52 · 4130 Moers

Osnabrück: Topmodell, 25 Jahre, schlank und vollbusig. Täglich von 9.00–24.00 Uhr, auch samstags und sonntags.
Tel.: 05 41 / 8 81 00

Du bekommst fünf scharfe Fotos von mir und wir wichsen hinterher geil am Telefon.
Tel.: 0 28 41 / 50 91 48 (abends).

!!! DÜSSELDORF !!!
Zuckermäuschen
Deftige Hausmannskost und saure Gurken gibt's fast überall. Naschen Sie doch mal was „Süßes"! Vernaschen Sie mich! Mo. bis Sa. 11.00 bis 21.00 Uhr.
Telefon: 02 11 / 61 44 44.
☛ Siehe Bild.

✻ Lady Dämmona ✻
gibt Anfängerkurse!
Lasse Dir Deinen Termin geben!
Telefon: (02 03) 46 67 31. ☛ Siehe Bild.

Wesel

3 Topgirls
erwarten Ihren Besuch
von 12.00 Uhr mittags bis
1.00 Uhr nachts.
Tabuloser Service
HTLV-3 Test negativ.

Privatclub „209“
☎ **02 81 / 59 71**
Nette Kollegin + Mitarbeiterin gesucht!

✻ Dominanter Telefonsex! ✻
Ich bin stark dominant und total versaut. Auch Anfänger angenehm.
Tel. 0 28 42 / 36 63. ☛ Siehe Bild.

Münster Monique Münster
Tel.: (02 51) 78 63 82.
Täglich von 10.00 – 22.00 Uhr.
☛ Siehe Bild.

Es weht ein neuer Wind in Duisburg-Hochfeld!
– Kindfrau Sabrina, 19 Jahre –
Tel.: (02 03) 34 23 23.
☛ Siehe Bild.

MÜNSTER-ROXEL · TEL. 0 25 34 / 666
Mo–Sa von 10.00 bis 24.00 Uhr
EVA und DIANA – Ganz Privat in exklusiver Villa.
Badewannen-Sex, Whirl-Pool, Thailändische Massagen
und vieles mehr.
Auch Hotel-Besuche! – Flüstertip für den Herrn!

Neu! **Neu!**

Raum Düsseldorf

Ruf mich an! Knisternde Erotik erwartet Dich in exklusiver und privater Atmosphäre. Es lohnt sich!

Telefon (0 21 01) 6 12 59
täglich ab 10.00 Uhr

Haus- und Hotelbesuche möglich.
☛ Siehe Bild.

Neue Frauen braucht das Münsterland? Ich bin jetzt da, wer möchte mich?
Tel.: 02 51 / 27 83 95

◆ **„Lolita Tip"** ◆
● Sabine 18 Jahre ●
Tel.: (02 03) 6 41 56 ☛ Siehe Bild.

Live – Telefonsex! Ehrlich, lieb, ohne Zeitdruck, über alle Themen!
Tel. 0 28 42 / 18 53. ☛ Siehe Bild.

KONTAKT-AGENTUR MEERBUSCH

☎

0 21 50 / 61 23

● **Düsseldorf** ●
Lindenstraße 79, bei Stern
Temperamentvolle Blondine (21 Jahre) empfängt Dich montags bis sonntags von 10.00 bis 22.00 Uhr.
SAFER SEX.
Tel.: (02 11) 6 80 17 87.
☛ Siehe Bild.

● **STRETCH-MODE !** ●
Extravagant – Topaktuell!
Preiswert direkt vom Hersteller.
Katalog 3,– DM in Briefmarken.
„Body Fashion" – Neukölner Str. 73 a
4200 Oberhausen.

— WAF – GT —
Charmante SIE erwartet IHN!
Telefon: 0 25 86 / 10 12.
Nette Kollegin gesucht!

Flüstertip – Sonja. Recklinghausen-Süd.
Tel. 0 23 61 / 3 41 37.
Das Dreier-Team: 23, 32 und 40 Jahre.
☛**Siehe Bild.**

Simone – Münster
Tel.: (02 51) 78 68 87 ◄ Siehe Bild.

✻ DÜSSELDORF ✻
Nette Entspannung bei BIGGI von montags bis sonntags von 10 bis 23 Uhr.
Tel. 02 11 / 78 24 07 ◄ Siehe Bild.

NEU! MÜNSTER ! NEU!
Junges gutaussehendes scharfes Paar (20/25) verwöhnt SIE/IHN/PAAR in gemütlicher Atmosphäre. Haus- und Hotelbesuch sofort möglich.
MÜNSTER Postfach 460 102.

● USCHI ●
Münster-Nienberge
Tel.: 0 25 33 / 39 99. Mo–Sa. ab 10.00 Uhr. ↓ Siehe Bild.

► Im Studio „M" Düsseldorf-Reisholz ◄
Lust-Sklavin CHER gefügsam ● hörig ● devot. Tel. 02 11 / 7 48 91 28.
Mo–Fr. 10.00–20.00 Uhr.

NEU!
Von Bizarr bis Normal.
Jeder Wunsch wird erfüllt.
Spezialität: NS und Erziehung.
Duisburg-Hochfeld, Brückenstraße 38, 2. Etage, Tel.: (02 03) 66 34 50.
Nette Kollegin gesucht!
◄ Siehe Bild.

▶ Düsseldorf-Reisholz ◀
Ivonne ist jetzt wieder unter neuer Anschrift erreichbar. (20 J., Konf. 34, BH 7)
Telefon 02 11 / 7 48 85 97. ↓ Siehe Bild.

■ Münster-Hiltrup ■
Birgit ist eine gutproportionierte Delikatesse für jeden Liebhaber.
Tel. 0 25 01 / 20 93. Mo–So ab 10.00 Uhr. ↓ Siehe Bild.

Achtung NEU! Raum 4 Achtung NEU!
Supergeiles Bi-Pärchen, Sie 20, Superschlank, Er 38, etwas korpulent. Maße: 17,5 x 4,5 empfängt die niveauvolle Dame und den solventen Herren (Paare angenehm) in privater Atmosphäre. Auch Damenwäscheträger angenehm. Haus- und Hotelbesuche auch einzeln zu haben. Zuschriften mit lukrativen Angeboten und Tel.-Nr. und Wünschen an Chiffre: H 396/3297. Anruf garantiert zurück. ↓ Siehe Bilder.

Monika – Haus – Hotel – Übernachtung – Telefonsex für Ihn und Paare auch mit Partner. Tel. 0 21 73 / 5 69 93 / 6 66 98. ◆ Siehe Bild.

Münster-Exklusiv: Ich bin ein 22jähriges naturgeiles Mädchen und erfülle Deine geheimsten Wünsche jeder Art in exklusiver Privatatmosphäre. Sauberkeit steht als 1. Gebot. Haus- und Hotelbesuche sowie Übernachtung ab 22 Uhr möglich.
Tel. 02 51 / 86 42 88. ◆ Siehe Bild.

❖ GÜTERSLOH – WARENDORF ❖
Junge nette SIE (29) verwöhnt Dich liebevoll, ohne Zeitdruck, in gemütlicher Atmosphäre.
Telefon: 0 52 47 / 15 43.
Mo. bis Fr. 10.00 bis 19.00 Uhr.

DÜSSELDORF
Charmante junge Dame
in ganz privater Atmosphäre.
10.00 bis 19.00 Uhr.
Telefon: 02 11 / 49 43 26.

TELEFONSEX!
anregend, aufregend, geil! Telefongespräche, die unter die Haut gehen! Von montags bis samstags ab 18.00 bis 2.00 Uhr nachts.
Telefon: 0 21 36 / 37 00 51.

GEILER TELEFONSEX! Spezialität: Französisch, Spanisch, Anal, Dominant, NS. Täglich ab 9 Uhr. Tel. 0 28 42 / 18 52. ➧ Siehe Bild.

NEU! MÜNSTER – HILTRUP NEU!
Charmante blonde Hausfrau, 33 Jahre, verwöhnt Dich liebevoll privat.
Telefon: 0 25 01 / 2 49 61.

Kuschelige Zeiten kommen, wenn Du MONA mit sehr großer Oberweite besuchst, die liebevoll verwöhnt.
Telefon: 05 41 / 2 37 61.

● TOP TIP ! ●
VICKY nur zu sehen ist eine Freude, sie in die Arme zu nehmen ein Erlebnis.
D'dorf-Reisholz
Telefon: 02 11 / 7 48 85 97.
➧ Siehe Bild.

Lünen: Tel. 0 23 06 / 2 31 21. Supergeile Erotik in allen Variationen bei Natascha Weiss. Natascha versendet auch Bilder. ➧ Siehe Bild.

TELEFONSEX!
Mach's mit mir, wie Du es magst!
Ohne Hemmungen, total versaut.
Telefon: 0 28 42 / 18 51.
➧ Siehe Bild.

– Studio „M" – Düsseldorf-Reisholz –
Madame TATJANA erteilt Leder- und Gummierziehung. Klistierraum/OP. Anfänger werden behutsam eingeführt. Sexsklavin vorhanden. Terminvereinbarung. Mo. bis Fr. 11.00 bis 20.00 Uhr.
Telefon: 02 11 / 7 48 83 84.
➧ Siehe Bild.

● Recklinghausen ●
Süße Schülerin möchte mit einem lieben Herrn schöne, gemeinsame Höhepunkte erleben. Gern Dauerfreundschaft. Taschengeldaufbesserung.
H 393/233

ESSEN
Wer die Zärtlichkeit sucht
– das sinnliche ausgiebige Vorspiel,
eine sich gebende anschmiegsame Frau –
der ruft mich an unter Tel.: 02 01 / 26 16 68.

Exclusiv-Modell. Bielefeld.
Tel. 05 21 / 14 16 94. ➧ Siehe Bild.

■ **TELEFONSEX! 0 28 42 / 18 54** ■
Täglich ab 9.00 Uhr. Hemmungslos über alle Themen.
Supergeil, versaut, ohne Tabu. ↓ Siehe Bild.

Düsseldorf

„Sie“, 21 Jahre, blond, erotisch in ganz privater Atmosphäre.
Terminabsprache von 10.00 bis 19.00 Uhr

Telefon 02 11 – 66 42 06

Mach's mit mir wie Du es magst!
Ohne Hemmungen! Ich habe sehr viel Tagesfreizeit – ruf mich doch mal an!
Tel.: (02 03) 46 67 31.
☛ Siehe Bild.

Ruhrgebiet: Schätzen Sie Diskretion und gepflegte private Atmosphäre und eine Partnerin mit Freude an der Lust? Rufen Sie mich an. Mo – Fr von 15.00 bis 19.00 Uhr. Tel.: 0 23 67 / 16 43. ↓ Siehe Bild.

Linda und Debby
unübertroffen bei erotischen Spielen
zu dritt. Mo–Fr von 11.00–20.00 Uhr.
Tel.: 02 31 / 60 27 33. ☛ Siehe Bild.

● Dortmund-Körne ●
Naturgeile, total rasierte Pißfotze,
NS, Kaviar, Klistier, Katheter, Erziehung,
Vibratorspiele, Fußerotik.
Tel.: 02 31 / 51 65 14. ☛ Siehe Bild.

Münsters gute alte Adresse mit neuen Mädchen:
IRIS – NICOLE – CLAUDIA. Tel.: (02 51) 6 59 59 + 66 24 60 + 66 18 32 + 66 57 09.
➡ Siehe Bild.

NEU! DÜSSELDORF – CITY NEU!

DOMINA-STUDIO

Bizarre Erotik in Vollendung.
LADY JANINE
LADY ALEXANDRA
Terminabsprache
von 12.00 bis 21.00 Uhr.
NEU! English spoken NEU!
Nette devote Kollegin gesucht.
Telefon: 02 11 / 33 27 95

Düsseldorf:
Zwei reizende Bi-Damen verwöhnen den anspruchsvollen Herrn in angenehmer Atmosphäre – einzeln oder zu zweit –. Geboten werden auch lesbische Spiele zum Zuschauen oder mitmachen. Spezialität Französisch. (Nette Kollegin gesucht!) Tel.: 02 11 / 43 15 80

Ruhrgebiet: Diskrete, empfehlenswerte Exklusiv-Privatadresse nur für den gutsituierten, wirklich großzügigen Herrn mit gehobenen Ansprüchen.
H 398/3355. ➡ Siehe Bild.

Zärtlich + Dominant

● Nordrhein-Westfalen – Bünde ●
Melanie ist täglich da! Tel. 0 52 23 / 1 37 49. ↓ Siehe Bild.

NEU! Münster NEU!
Von zärtlich bis dominant – jeder nach seinem Geschmack.
Probier mich!
Tel.: (0 25 34) 88 47.
➡ Siehe Bild.

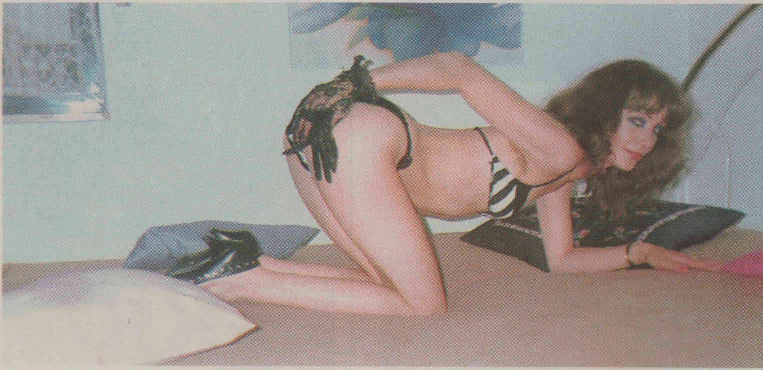

Bielefeld: NEU!
Erotische Liebes-Katze von zärtlich bis dominant, sexuell unausgelastet, die perfekte französische Dolmetscherin für den niveauvollen Geschäftsmann. Tel.: 05 21 / 88 64 24
↓ Siehe Bild.

NRW: „Die absolute Frau", Mannequinfigur, sucht niveauvolle Stammkunden, Paare, Fototermine. Absolute Diskretion! Privat! Beantworte Zuschriften.
H 393/37. → Siehe Bild.

NRW: „Die ZWEI", 28, hübsch, allein oder zusammen? Erwarten und gewähren strengste Diskretion. Beantworten jede Zuschrift.
H 393/183. → Siehe Bild.

● Düsseldorf ●
Traumfrau verwirklicht auch Deine heißesten Träume!
Auch Haus- und Hotelbesuche.
Täglich, auch sonntags, ab 11.00 Uhr.
Tel.: 02 11 / 30 72 78. → Siehe Bild.

FKK-Party

Dezente Atmosphäre, Sicherheit, Zärtlichkeit, Top-Hygiene, Sauna · Bistro.

Zärtlichkeit und Safer Sex in der schönsten Form.

Zuschauen, Mitmachen für Anfänger und Fortgeschrittene.

Wo?

Dupont
Düsseldorf
Tel.-Info:
02 11 / 61 17 95

Münster
Hammerstraße 247

2 charmante, junge Damen erwarten „Sie" – Wen? Den seriösen, gutsituierten Herrn mit Niveau. Kommen Sie ganz unverbindlich vorbei.

Sie erreichen uns
Mo. bis Fr. von 10.00 bis 22.00 Uhr
Auf bald!

Tel.-Nr. 02 51 / 78 54 55

☎ Ruf doch mal an! ☎
Von 9.00 bis 19.00 Uhr.
Tel.: 0 29 41 / 1 58 57. → Siehe Bild.

● Dortmund ●
Rassekätzchen Katharina (21 Jahre), verwöhnt Mo.–Do. von 11.00–20.00 Uhr.
Tel.: 02 31 / 59 28 57. → Siehe Bild.

Düsseldorf

Karina heiße ich. Willst du mich kennenlernen? Dann rufe mich an. Mein Info sagt Dir alles.

Info 02 11 / 62 55 18

Komm und sei zärtlich zu mir?
Mo.–Sa. von 10.00 bis 22.00 Uhr.
Tel.: 02 11 / 39 24 40. ☛ Siehe Bild.

Dortmund:
Drei geile Mäuse, Melanie, Tina, Eva, teilweise pervers, verwöhnen Dich!
Tel.: (02 31) 41 87 48 + 42 18 44 + 20 16 76
☛ Siehe Bild.

☛ **DÜSSELDORF !** ☚

Süßer, blonder Fratz zum Kuscheln und Vernaschen. Wann haben Sie zuletzt genascht??? Eventuell Haus- und Hotelbesuche möglich. Mo. bis Sa.
Telefon: 02 11 / 45 22 29.
☛ Siehe Bild.

PRIVAT !

Triebgeile junge NS-Spezialistin! Tabulos, beiderseitiges Anpissen, Samenspiele, Erziehung, Klistier, Tittenfick (109 cm) und . . . Kein Zeitdruck. Hausbesuche willkommen. 11.00 bis 20.00 Uhr. Mo. bis Fr.
Telefon: 02 31 / 51 52 58.
☛ Siehe Bild.

– DÜSSELDORF –

Niveauvolle, äußerst attraktive Dame, Anfang 30, dunkelhaarig, mittelschlank, in exklusiver privater Umgebung.
Telefon: 02 11 / 63 33 34.

Düsseldorf · Düsseldorf

Eine seit Jahren führende private Adresse empfiehlt sich mit einem Service, wie man ihn sich besser nicht mehr wünschen kann.

Info
02 11 – 61 14 60

LADY JOY FROM THE U.S.
has come to Europe to widen her bizarre fantasies.
Her first stop – of course –
are the Countess chambers
(Domizil der GRÄFIN).
On appointment only.
Phone: Duesseldorf 02 11 / 39 68 68
(Home and hotel visiting possible)
☛ Siehe Bild.

Nur Für Damen!

Träumst Du nicht häufig davon, von liebevollen Händen, die sich auskennen, rundum verwöhnt zu werden? Nicht länger mehr bleiben das unerfüllte Wunschträume, denn mit einer Gefühlsmassage erfüllst Du sie Dir!

Günter Lammers, Werler Landstraße 108
Tel. (0 29 21) 6 50 01

DUISBURG: KENNERTIP NR. 1!
Tel.: (02 03) 37 40 90.
Montag bis Samstag von 11.00 bis 22.00 Uhr.
AIDS-negativ.
➧ Siehe Bild.

EXCLUSIV 02 03 / 35 91 80

NICOLE läßt Träume und Wünsche für den niveauvollen Herrn in allen Variationen Wirklichkeit werden. Von zärtlich bis dominant. Mo.–Sa. 11.00 bis 20.00 Uhr. ➧ Siehe Bild.

Belle Époque
demnächst
Neueröffnung in Fürstenau
die neue Welle im
Partyclub mit netter Atmosphäre für nette Leute,
für intime Kontakte, in exklusiven Räumen.
Bitte Clubkarte anfordern. H 393/870

– Nähe Osnabrück –
Lissy liebt die Zeit, die Zärtlichkeit;
französisch u.v.m.
– ganz privat – von 9.00 bis 21.00 Uhr.
Telefon: (0 54 31) 48 05. ➧ Siehe Bild.

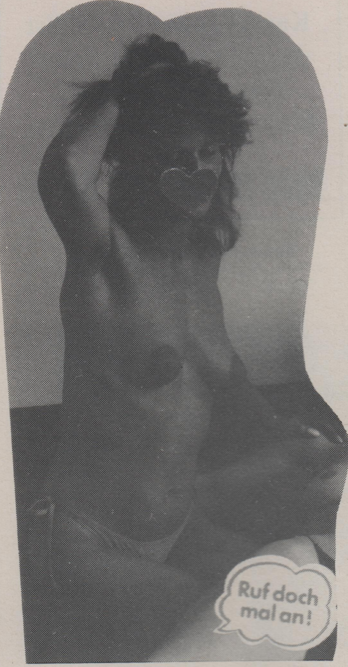
Ruf doch mal an!

Dortmund-Körne
Vollbusig, total rasiert, zärtlich, dominant, Erziehungsspiele mit Klistier, Katheter, NS, Klinikspiele, Tittenfick, Spezialmassagen, bizarre Lesbo-Show.
Tel. 02 31 / 59 20 86. ➧ Siehe Bild.

LADY YVONNE
TV-Erziehung, Schminkberatung, Kleiderberatung, Analbehandlung, Klistierbehandlung, Katheterbehandlung, Reflexzonenmassage. Leder-Boutique.
Tel.: (0 25 01) 2 42 69. ➡ Siehe Bild.

MÜNSTER: Attraktive Hausfrau (30)
Kommen – Sehen – Genießen.
Mo.–Sa. von 10.00–21.00 Uhr.
Tel. (02 51) 7 80 15 81. ➡ Siehe Bild.

Duisburg

Neu ***Sie ist endlich wieder da!*** **Neu**

Gesucht und schon gefunden – die Frau für gewisse Stunden! Ganz privat mit sehr viel Liebe und viel Zeit, bereite ich dem seriösen Herrn einen angenehmen Zeitvertreib.
NS total, Anal, Reizwäsche, Französisch total, dominant und devot etc.
Mo–So 11.00–22.00 Uhr · Telefon 02 03 / 37 77 17
Aids negativ. Gyn. Stuhl und Studio vorhanden. ↓ Siehe Bild

– Düsseldorf – „the witch"!
– Studio 1001 –
Das exklusive Bizarrstudio für eintausendundeine ausgefallene Möglichkeiten der Dominanz und Dominierung!
Lederdomina „the witch" und Lustsklavin „Amy": oft kopiert, nie erreicht!
Terminvereinbarungen: (02 11) 37 91 13!
➡ Siehe Bild.

CLUB BIZARRE DÜSSELDORF

NEU: LADY MOIRA, LADY REBECCA, ZOFE CINDY
NEU: Russische, thailändische Duomassage
NEU: Bizarre Begleitung / AUSBILDUNGSSEMINARE
CLUB-PARTY: Jeden Mittwoch ab 20 Uhr
TERMINANNAHME: Mo.–Fr. 11 bis 22 Uhr, Sa. 12 bis 17 Uhr
TELEFON: 02 11 / 36 31 32 + 36 41 14

● DÜSSELDORF ●
Marion, das Busenwunder, liebt mit Leidenschaft und Hingabe.
Morsestraße 27, bei Becker, 1. Etage.
Tel.: (02 11) 34 71 65.
Montag bis Samstag.
➡ Siehe Bild.

NEU Düsseldorf NEU
Durch Ines wird Dein Traum Wirklichkeit.
NS und Französisch total, anal, Vibratorspiele, Badespaß.
Von montags bis freitags ab 11.00 Uhr.
Tel.: (02 11) 37 37 65.
➡ Siehe Bild.

FOTOMODELL ● HOSTESSEN im Raum Düsseldorf:
Steigern Sie Ihr Einkommen drastisch durch reizvolle Zusatzprogramme:
- ● erotische Ganzkörpermassage
- ● zärtlich-strenge Erziehungsspiele nach englischer Art

Ausbildung in Abendkursen im exklusiv ausgestatteten Studio. **HONORAR: DM 50,– pro volle Stunde.**
Terminanfragen: **nur Mo.–Fr. 13–20 Uhr,** ☎ 02 11 / 75 33 13, Auch für Privatpers. + Paare geeignet!

Münster-Hiltrup
Charmante Hausfrau verwöhnt Dich privat.
Mo.–Fr. von 10.00–20.00 Uhr.
Tel.: (0 25 01) 2 49 61. ➡ Siehe Bild.

!!!Privat!!!
Nette Sie, charmant, erotisch, schlank, BH 7.
Tel.: 02 01 / 27 31 97. ➡ Siehe Bild.
Nette Kolleginnen gesucht!

NEU! OSNABRÜCK ! NEU !
Miami- und Bahamas-Modell, mollig und vollschlank, vollbusig, hat viel Zeit für Dich in privater Atmosphäre!
Telefon: 05 41 / 2 38 51
und 25 83 56.
Montag bis Sonntag
von 9.00 bis 24.00 Uhr.

DÜSSELDORF – CITY !
DANIELA – charmant und sinnlich – verwöhne ich Dich ohne Zeitdruck. Auch Haus- und Hotelbesuche. Mo. bis Sa. 12.00 bis 22.00 Uhr.
Telefon: 02 11 / 36 24 61.
☛ Siehe Bild.

„Femme fatale" · Düsseldorf
Terminabsprache erforderlich.
Tel.: (02 11) 48 07 02 + 46 76 36
☛ Siehe Bild.

● Oberhausen ●
Super Molly, 113 kg, BH 11, erwartet Sie.
Tel. 02 08 / 85 27 29.
Schlanke Sie, BH 6, erwartet Sie.
Tel. 02 08 / 80 38 45. ☛ Siehe Bild.

★ Zwei süße Mäuse ★
Chriss – leicht dominante junge Dame und Nadine – schwangere junge Frau.
Tel.: (02 08) 80 92 67. ☛ Siehe Bilder.

Bochum: Hausfrau, 28, verwöhnt Ihn ganz privat mit viel Zeit. Tel. 02 34 / 28 37 81.

☎ 0 23 62 / 6 85 82
Zwei nette Mädchen (28 und 25 Jahre), möchten Dich privat ausgiebig verwöhnen.

Osnabrück
Lady Jessica empfängt den Liebhaber bizarrer Erotik. Nach Vereinbarung steht eine ausgebildete Krankenschwester und Lustsklave zur Verfügung.
Tel. (05 41) 2 13 26. ☛ Siehe Bild.

☎ 02 09 / 49 90 56 · Neue Besetzung!
2 liebe Mädchen möchten Dich ganz privat verwöhnen! Auch Thailändische Massage!

● DÜSSELDORF ●
Niveauvolles gutgehendes Dominastudio sucht noch passive Mitarbeiterin zu besten Konditionen!
Tel.: 02 11 / 39 68 68

AMERIKANERIN
Tabuloser Erotiksex, zärtliche Gummispiele, verführerische Dominanz, Natursekt total, Analerotik, Spezialmassagen, Clubbegleitung, Hotelbesuche.
Düsseldorf 02 11 / 38 32 17. ☛ Siehe Bild.

Chateau Monnier
WESEL
Ob rot, blond oder braun – im Chateau gibt es nicht nur was zu schauen. Es verwöhnen Dich in ruhiger gemütlicher Atmosphäre: Sabrina, Nicole und Babsi. Wir suchen noch dringend Verstärkung für unser Team. Wohnmöglichkeit vorhanden – Anfängerin angenehm! Tel.: (02 81) 6 29 29. Montag bis Samstag von 11.00 bis 24.00 Uhr.
➥ Siehe Bild.

● **Oberhausen** ●
Tel.: (02 08) 85 51 13.
Mit vielen kleinen Überraschungen.
➥ Siehe Bild.

Erotische Massagen
Körper an Körper, Haut an Haut!
Kommen Sie und lassen Sie sich von uns in das Reich der Sinne entführen.
Tel. Hilden: (0 21 03) 6 07 01.
➥ Siehe Bild.

Münster
Temperamentvoll
Anschmiegsam
Niedlich
Jungfräulich
Anhänglich
Täglich von 9.00–22.00 Uhr.
Tel. (02 51) 29 36 60

● **THE WITCH** ●
man nennt Sie auch LADY NINA.
Bizarre Gelüste müssen kein Traum bleiben. Hier sind sie Realität!
Tel. 02 12 / 7 91 59
(Terminabsprache unerläßlich.)
➥ Siehe Bild.

● Die neue „LA FEMME FATAL“ ●
Keine Liebhaberin des 08/15 Sex. Phantasievolle Erotik ist ihr Reich. Nur Gleichgesinnte sollten diese Tel.-Nr. wählen:
Tel. 02 12 / 7 09 00
(Terminabsprache erforderlich!)
➜ Siehe Bild.

SAUNA Ganzkörperpeeling Aufgeschlossenes diplomiertes Masseurinnen-Team bietet internationale phantasievolle Massagen zur Entspannung. Mo–Fr von 10.00 Uhr, Sa ab 13.00 Uhr. Düsseldorf 02 11 / 36 30 22. ➜ Siehe Bild.

OSNABRÜCK: Zwei kaffeebraune Schönheiten haben Zeit für IHN! AIDS-negativ.
Telefon: 05 41 / 25 84 99
und 2 47 76.

Bevorzugen Sie Blondinen?
2 nette SIE suchen anspruchsvollen IHN!
Liebevoll, schlank und supervollbusig.
Osnabrück: 05 41 / 68 25 98.

CLEO !
jung, zärtlich, temperamentvoll, zu allen Schandtaten bereit, empfängt.
Telefon Essen: 02 01 / 23 90 26.

● ESSEN ●
2 junge Girls mit Humor, Witz, Temperament und Fantasie, stehen für alles Schöne zur Verfügung.
Tel. 02 01 / 74 61 02. ➜ Siehe Bild.

Düsseldorf: Niveauvolle junge Dame (22 Jahre), verwöhnt mit viel Zeit und Zärtlichkeit den solventen Herrn. Auch Haus- und Hotelbesuche.
Tel.: 02 11 / 2 29 36 52. ➜ Siehe Bild.

OSTWESTFALEN / KREIS LIPPE
Sandra, die blonde Wildkatze empfängt Ihn von zart bis dominant.
Tel.: (0 52 65) 74 31. ➜ Siehe Bild.

***Vorführung der Lustsklavin durch die Domina!* Anfänger willkommen. Passive Herren werden von der Domina erwartet.**
Hilden: 0 21 03 / 6 07 01.
➜ Siehe Bild.

Happy Weekend
Kontakt magazin
Nr. 1
in Deutschland

TV-NEWS IN DÜSSELDORF !
Roberta's Travestie-Bar – Diskothek unter Führung eines Vollbluttransvestiten! Exklusiver Nachtbetrieb in gehobener, absolut diskreter und gemütlicher Atmosphäre. Geöffnet täglich von montags bis mittwochs von 17.00 bis 1.00 Uhr, donnerstags bis sonntags von 20.00 bis 5.00 Uhr.
Düsseldorf-Altstadt, Liefergasse 3. Nationale und internationale Drinks sowie gehobene Küchenführung!

ESSEN !
Traumblondine, lange blonde Haare, braungebrannt, Topfigur, 19 Jahre, möchte Taschengeld verdienen.
Telefon: 02 01 / 4 15 83.

Telefon: (02 11) 46 08 42 !
11.00 bis 21.00 Uhr.
Sie sind kultiviert, haben Niveau, suchen anspruchsvolle, prickelnde Erotik? Sie sind der adäquate Partner einer attraktiven jungen Dame, die sich auf Ihren Besuch freut. ➡ Siehe Bild.

Wer die dominante Erziehung liebt und das wortlose Gehorchen braucht, der macht sich auf den Weg zu mir!
LADY MICHAELA – ESSEN –
Telefon: 02 01 / 23 99 19.

Ausgebildete Krankenschwester **erwartet den Freund der Klinikerotik. Gummiliebhaber und Anfänger willkommen.**
Hilden: 0 21 03 / 6 07 01.
➡ Siehe Bild.

Neu! ● **Essen** ● **Neu!**
CONNY
Fotografieren in allen Stellungen möglich.
Bilderversand und Wäscheversand.
Tel.: 02 01 /70 19 69. ➡ Siehe Bild.

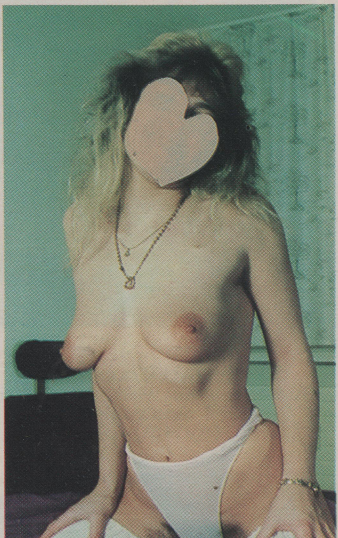

NEU ! ESSEN !
Junge Hausfrau verwöhnt
IHN ganz privat!
Telefon: 02 01 / 77 46 81.

SAFER SEX
Essen 02 01 / 68 79 70
Montag bis Freitag von 10.00–19.00 Uhr.
Oberhausen 02 08 / 85 20 73
Montag bis Freitag von 10.00– 23.00 Uhr.
➡ Siehe Bild.

STUDIO CARA HERZOG !
Erfüllung bizarrster Phantasien
in Gummi, Lack und Leder!
Telefon: 02 51 / 86 63 41.
Werktags: 13.00 bis 22.00 Uhr.
➡ Siehe Bild.

Der heiße Draht!
Geile Wichsmaus macht alles mit,
von zart bis dominant.
Montag bis Freitag ab 20.00 Uhr.
Telefon 0 28 41 / 50 91 46

NEU! ● Essen-Stadtmitte ● NEU!
Jasmin (21 Jahre), zierlich, schlank, BH 6.
Sabrina (22 Jahre), vollschlank, BH 7.
Erwarten den netten Herrn zu allen erdenklichen Liebesspielen.
Haus- und Hotelbesuche möglich.
Jasmin erwartet auch die moderne Dame.
Von 10.00–22.00 Uhr.
Tel.: (02 01) 22 29 07

DOMINA TOTAL!
Für Sie ist bizarr nicht nur ein Wort
– sie lebt auch danach –.
● **LADY B. NIELSEN** ●
Meine absolut gehorsame und tabulose
Lustsklavin (rasiert), steht auch dem aktiven
Herrn zur Benutzung zur Verfügung.
● **Achtung!** ● **Achtung!** ● **Achtung** ●
Auf Wunsch vieler Gäste wieder einmal:
SUPER Bizarr-Party.
Exklusiv und ganz diskret.
Tel.: (02 11) 39 68 68. ➜ Siehe Bild.

DÜSSELDORF
Süßes, kleines, liebebedürftiges
Schmusekätzchen schnurrt mit Dir
von Montag bis Sonntag ab 11.00 Uhr.
Haus-, Hotel- und Clubbesuche möglich.
Tel.: (02 11) 39 52 06. ➜ Siehe Bild.

ESSEN: Dominantes Vollblutweib! Mit komplettem Studio in Leder, Lack und Seide. Kein bizarrer Wunsch bleibt unerfüllt, je ausgefallener und geiler umso besser! Das Perverse ist für mich normal!! Spezialitäten: behutsame Einführung für Anfänger und Damenwäscheträger. – Werktags von 11.00 bis 19.00 Uhr.
Telefon 02 01 / 42 50 19 **➜ Siehe Bild.**

ACHTUNG **ACHTUNG** **ACHTUNG**
Der private Geheimtip in Münster-Nienberge.
Tel.: (0 25 33) 37 96.
Nähe B54/A1.
➜ Siehe Bild.

Happy Weekend
Kontakt magazin
Nr. 1
in Deutschland

Fotos im 4-Farb-Druck zu Anzeigen in Happy Weekend

Private Anzeigen	
1 x Erscheinen	50,— DM
6 x Erscheinen	150,— DM
Gewerbliche Anzeigen	
1 x Erscheinen	110,— DM
6 x Erscheinen	420,— DM

Massagestudio **Wig-Wam**

Läd alle Sioux mit ihrem Tomahawk
zur Bärenjagd ein.
Reservat:
Germaniastr. 23 · 4000 Düsseldorf
Tel. 02 11 / 39 59 53

Düsseldorf
Verschmuste und aufgeschlossene Polin erwartet Dich in gemütlicher Atmosphäre mit Video-Service!
Tel.: (02 11) 3 98 13 16.
Auch Haus- und Hotelbesuche.
☛ Siehe Bild.

BRITTA VON BERGEN !
Gummierotik mit Nahkontakte.
Willige Haussklavin vorhanden.
Telefon Essen: 02 01 / 23 90 57.
☛ Siehe Bild.

OSTWESTFALEN: Kreis Lippe
Schwarzhaariges Leckerchen verwöhnt
Ihn zärtlich mit viel Zeit.
Täglich: 0 52 65 / 83 25 – PRIVAT.
☛ Siehe Bild.

Exzentrische Stiefellady

empfängt in Leder, Lack und Seide. Bizarre Erotik, umhüllt von Fantasie und Einfühlungsvermögen garantieren für außergewöhnliche Praktiken im Erziehungsbereich.

Telefon 02 11 / 34 55 87

➡ Siehe Bild.

NEU! ● Düsseldorf ● NEU!

NICOLE und MANUELA, das neue Top-Duo in Düsseldorf, möchten Dich einzeln oder zusammen verwöhnen. Mo.–Sa. von 13.00– 22.00 Uhr. Tel.: (02 11) 7 33 28 82. ➡ Siehe Bild.

Studio Lady Nadja

Das Bizarr-Studio in Düsseldorf. Für Kenner ein Begriff – für den Anfänger eine Offenbarung. Je nach Wunsch und Neigung erleben Sie bei Lady Nadja und ihrer Lustzofe Cindy die bizarre Welt in all ihren Dimensionen. Lady Nadja empfängt Sie in ihrem, in Düsseldorf wohl einmaligem Lederstudio, Gummi- und Klinikzimmer. – Ab 11.00 Uhr.

Telefon 02 11 / 72 24 28

Wochenenderziehung sowie Ganz- u. Halbtagsbehandlungen nach Vereinbarung. Lady Nadja ist umgezogen. Nette Mitarbeiterin gesucht! Siehe Bild

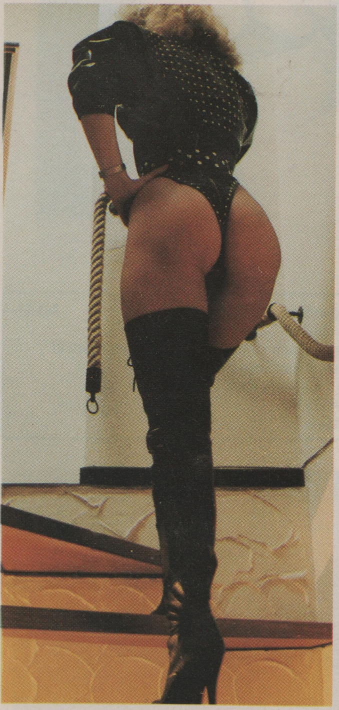

POSTLEITRAUM
5
KÖLN
AACHEN
TRIER
KOBLENZ

KÖLN – ACHTUNG ! – KÖLN
Domina-Studioeinrichtung preisgünstig zu verkaufen! Interessenten melden sich telefonisch ab 13.00 Uhr unter:
Telefon: 02 21 / 43 77 26.

● VANESSA ●

blond, nett, 22 Jahre, verwöhnt in luxuriöser Atmosphäre ohne Zeitdruck den solventen Herrn!
Köln: 23 49 86.

GINO, 21, dominanter Lederboy, und Lustsklave ANDRÉ 19, empfangen den solventen Männerfreund in luxuriöser, privater Atmosphäre. Täglich außer sonntags von 13.00 bis 22.00 Uhr zu phantasievollen Spielen! Köln, Neumarkt.

Telefon: 02 21 / 24 79 29.
➡ Siehe Bild.

Exklusiv in Köln

empfängt Nicole galanten Herrn mit Niveau! Auch Privatbesuche.
Dagobertstraße 67 · Köln 1
Tel. 02 21 / 13 62 68. ➡ Siehe Bild.

■ **TRANSSEXUELL! KÖLN – Rudolfplatznähe**
Busen, schöner Penis, Top-Figur, empfängt niveauvolle Herrn, auch Anfänger, zu Badespielen, Spezialmassagen, Soft-Erziehung, Reizwäsche, Französisch, Analerotik (safer), aktiv und passiv. In Privatatmosphäre. Tel. 02 21 / 25 23 64. ↓ Siehe Bild.

TRANSSEXUELL

NEU! **Jetzt in Wuppertal!** **NEU!**
Echt Transsexuelle!
Sonja, die Lady mit Top-Figur, BH 10, französisch und anal, passiv und aktiv!
Auch Wäscheträger und Anfänger.
Montags bis samstags von 11.00 bis 24.00 Uhr.
Tel.: (02 02) 66 65 19.
➡ Siehe Bild.

EUSKIRCHEN-KOMMERN Tel. 0 24 43 / 67 34
*** Carmen (mit Freundin) ***
empfängt den solventen Herrn in gemütlicher Atmosphäre. ↓ Siehe Bild.

Ein Mann für alle Fälle macht
Haus-, Hotelbesuche sowie Begleitungen!
Schreibt mir Eure Wünsche! H 391/7292

Zärtlichkeit ist Trumpf! Private Sie, 40, schlank, macht Haus-, Hotelbesuche, Clubbegleitung. Übernachtungsmöglichkeit an Messetagen geboten. Tel.: 02 21 / 32 66 41.

MADAME CLAUDE – KÖLN
erfüllt ihre außergewöhnlichen
Wünsche diskret und korrekt.
● Erziehung ● TV-Schule ● NS ●
Tel. 02 21 / 40 62 51. ↓ Siehe Bild.

Gönnen Sie sich ein paar schöne Stunden. Ich komme als Butler, verwöhne Sie nach allen Regeln der Kunst und bringe Ihnen sogar das Frühstück ans Bett, räume auf, wasche und spüle. Was wollen Sie noch mehr? Probieren Sie es doch einfach aus!
Tel. 02 21 / 68 79 06. ➡ Siehe Bild.

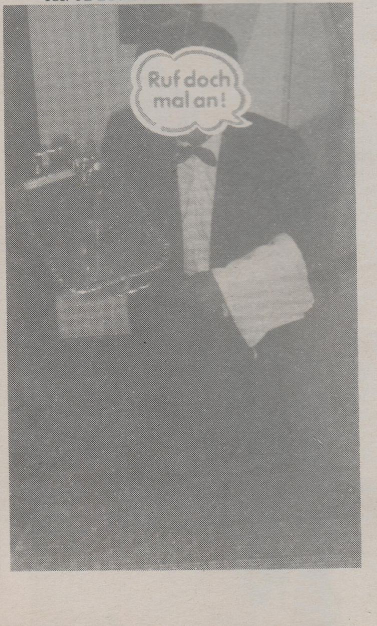
Ruf doch mal an!

Exklusive Lady, erwartet „Ihn", den großzügigen Herrn in einem gepflegt eingerichteten Studio; Lack, Leder, Gummi, NS, Erziehung, Dessous, Clubbesuche, Reisebegleitung. Von 17 bis 24 Uhr. Telefon 02 21 / 54 26 55 ↓ Siehe Bild.

Wuppertal

Club Christiné

Sex, heiße Mädchen und ein Mann für alle Fälle von Französisch total bis anal! Der private, gemütliche Club von Montag bis Sonntag 11.00 bis 5.00 Uhr nachts geöffnet! Samstags ab 16.00 Uhr Pauschalservice.

Wuppertal 1,
Friedrich-Ebert-Straße 168 b (B 7)
Tel.: (02 02) 31 57 27.

➧ Siehe Bilder.

Köln, Vorgebirgsstraße
Zwei nette Freundinnen verwöhnen großzügige Herren in sauberer, privater Atmosphäre!
Tel.: (02 21) 38 67 96 ➧ Siehe Bild.

NEU ! WUPPERTAL ! NEU !
SUZANNE (19 Jahre, Foto), geile Intimschmuckträgerin, teilrasiert, tabulos und aufgeschlossen. KATRIN, langbeinig, vollbusig, schlank und zärtlich, mit viel Spaß bei der Sache, erwarten Sie! Mo. bis Sa. von 11.00 bis 5.00 Uhr.
Telefon: 02 02 / 30 48 82.
Marienstraße 78 – bei Sommer.
➧ Siehe Bild.

Neu! Köln Neu!

Charmante Polin

mit Pep, blond, schlank, 26/1,75/BH 7, besucht den gepflegten, großzügigen Herrn.

Nur Haus- und Hotelbesuche.

☎ 02 21 / 3 60 36 46

Gitte empfängt Ihn in gemütlicher, privater Atmosphäre.
Mo–Fr. 11–20 Uhr. Tel.: 02 21 / 51 75 48
↓ Siehe Bild.

☛ Wuppertal ! ☛
REGINA und MONA (Foto), zwei Girls, in gemütlicher, gepflegter Privatwohnung, von zärtlich bis dominant. Besuchen Sie uns von Mo. bis Sa. von 11.00 bis 5.00 Uhr.
Telefon: 02 02 / 31 51 98.
➧ Siehe Bild.

BADEHAUS · CLUB **DER TREFFPUNKT NETTER LEUTE**

● ESSEN, TRINKEN, 1 ÜBERNACHTUNG FREI ●
SAUNA · TAUCHBECKEN · MASSAGE · SEPARATE SCHWIMMHALLE
SOLARIUM i. a. H. ● TANZ · VIDEO · FKK
● VON MO–FR AB 16.00 UHR ●

5014 Kerpen (Nähe Köln) ☎ (0 22 37) 48 60 Neustr. 15 ⇨ Siehe Bild

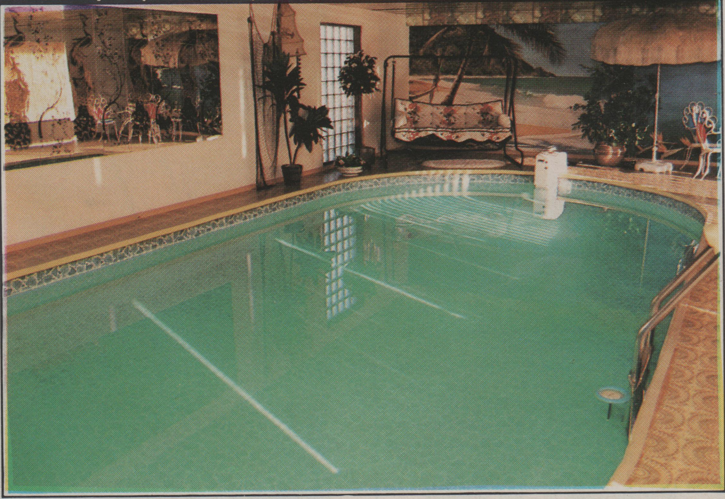

NEU – Nähe Köln – NEU: Träume werden wahr! Attraktives Paar, 24/38, auch einzeln, beide schlank, sehr geil, bi, keine Profis, empfängt den niveauvollen, solventen Herrn in privater Atmosphäre zu Ganzkörpermassagen, aufregenden Spielen zu dritt, leichten Erziehungsspielen oder zu einer phantasievollen Sex-Live-Show. Fotografieren erlaubt! **Tel. 0 22 73 / 5 53 28**

Siegen
Ich heiße Paola, 36 Jahre, bin Polin und liebe mit Leidenschaft und Hingabe.
Tel.: (0 27 45) 85 41.
➜ Siehe Bild.

★ Ein Hauch von erotischem Zauber ★
Verwandeln Sie Ihr Etablissement in eine Zauberwelt der Erotik.
Erfahrene Renovierungsspezialisten helfen Ihnen bei Ihren Einrichtungsproblemen.
Renovierung à la carte und Renovierungsschnelldienst besonders diskret und preiswert.
Malermeister Klaus Hoffmann, Kloshaus 9, 5112 Baesweiler 4, Tel.: 0 24 01 / 23 94
(Nur Raum AC – K – D – MG)

Siegen:
Temperamentvolle Mittdreißigerin –
und Freundin – Mo.–Fr. 10.00–20.00 Uhr
Tel.: (02 71) 33 28 56 ➜ Siehe Bild.

■ Laß Dich von einem total geilen ■
23jährigen Boy
mit Riesenschwanz verwöhnen!
Köln: 73 70 96

Neu in Köln:
Charmante Sie, 25 Jahre, verwöhnt
Sie gerne privat,
auch Hausbesuche möglich.
Montag bis Freitag von 12.00 bis 20 Uhr.
Tel.: 02 21 / 62 16 64

*** * * CLAUDIA – WUPPERTAL * * ***
die braungebrannte Rassefrau
– erotisch und tabulos –
auch **dominant**
Wuppertal-Sonnborn, Kirchofstraße 5
bei Sommer (auch am Wochenende)
Telefon: 02 02 / 74 48 77
(nette Kollegin gesucht)
↓ Siehe Bild.

■ Großraum Köln – Eifel
Bi-Paar mit viel Sinn für schönen Sex verwöhnt den solventen Herrn / Paare in privater Atmosphäre. Terminabsprache erwünscht! Tel. 0 24 47 / 81 36

Zärtlichkeit ist Trumpf! Private Sie, 40, schlank, macht Haus-/Hotelbesuche, Clubbegleitung. Übernachtungsmöglichkeit an Messetagen geboten. Telefon 02 21 / 32 66 41

Raum Köln
Attraktive Sie erwartet den solventen Herrn in exklusiver privater Atmosphäre.
Telefon: 0 22 34 / 7 76 54. ↓ Siehe Bild.

NEU ! KÖLN ! NEU !
Callboy SASCHA verwöhnt den netten Herrn ohne Zeitdruck!
Telefon: 02 21 / 51 51 34.

● An alle Damenwäscheträger, TVs ● führend in Reizwäsche, Schuhe, Perücke und viel Menschlichkeit. **Aggisládchen,** Köln-Mühlheim, Holweiderstr. 11. Mo–Fr 10–18.30 Uhr, durchgehend Sa 10–13 Uhr

» » » Transsexuelle « « «
Charmante Penisdame verwöhnt den fantasievollen Herrn mit tabulosem Safer Sex
Tel. 02 21 / 21 91 56. ↓ Siehe Bild.

Madame Cartier und Miss O'Hara
empfangen den Gourmet zur bizarren Erotik! Auch Anfänger! Auf Wunsch Zofe!
Tel.: (02 21) 32 18 55.
☛ Siehe Bild.

●●● KÖLN ●●●
Interessant für den Liebhaber von Erotik und Zärtlichkeit!
Rothaariges Rasseweib, 29, schlank, BH 5,
verwöhnt ohne Zeitdruck, auf Wunsch mit Freundin!
Montag bis Freitag von 11.00 bis 22.00 Uhr.
Tel.: (02 21) 53 65 32.
☛ Siehe Bild.

Zärtliche Sie, 26, verwöhnt in privater, erotischer Atmosphäre mit Hausbar und Sauna! Auf Wunsch mit Freundin. Auch wenn Du es dominant liebst, dann wähle meine Nummer: Tel. Köln: (02 21) 24 69 69; von 11.00 bis 22.00 Uhr.

Westerwald
5419 Raubach-Harschbacherstr. 43
FKK-Party
Täglich geöffnet
von 12–3 Uhr
Tel. 0 26 84
48 80 / 41 41
Für Sie, Ihn, Paare
in 350 m² Raum
Solarium, Sauna,
Schwimmbad
dolce vita
Charmante Damen erwarten Sie!

Anne, 38, zärtlich bis dominant. Studio vorhanden. Zu erreichen von Mo. bis Fr 9.00 – 18.00 Uhr. Tel. 0 22 36 / 4 35 68 oder ab 18.00 Uhr unter Tel. 0 22 36 / 8 12 85. Tabulos, Lesboshow, Übernachtung, Hotel. Clubbesuch und Wochenendbegleitung. Nette junge Kollegin gesucht. ↓ Siehe Bild.

❖ SIEGEN ! ❖

– Französisch ist meine Leidenschaft – MONA, brünett, 22 Jahre, KG 38, BH 9, erwartet IHN Mo. bis Fr. von 10.00 bis 20.00 Uhr.

Eintrachtstraße 11 A
(gegenüber Siegerlandhalle)

GROSSRAUM KÖLN – AACHEN !

Suchen Sie das Außergewöhnliche!? Junge Dame, 27, supergeil, vollbusig, kein Profi, empfängt anspruchsvolle Herren ohne Zeitdruck in privater Atmosphäre. Ficken, Lecken, Blasen, Analerotik, NS, Erziehung.
Telefon: 0 22 37 / 36 54.

Schwester Andrea empfängt in ihrer
Praxis den Klinikpatienten
und Gummiliebhaber!
Tel. 02 21 / 31 69 38. ↓ Siehe Bild.

Köln-City 02 21 / 21 40 96
Biete in privater Atmosphäre: Zärtlichen Sex, Erziehung (Gummi, Leder, Lack), NS, Doktor-Spiele, Verbalerotik, Travestie, Fuß- und Schuhfetischismus, Porno.
↓ Siehe Bild.

Wir verwöhnen Dich ohne Zeitdruck, von zärtlich bis dominant.
Biggi von 10–14 Uhr!
Michaela von 10–20 Uhr!
Tel.: 0 22 36 / 4 31 62. ↓ Siehe Bild.

Welcher nette Herr möchte von Rubens-Dame mit 115 cm Oberweite oder von lieber, schlanker Freundin in gepflegter Atmosphäre verwöhnt werden?
Telefon: 0 22 34 / 43 33.

Siegen

Von Mund zu Mund wird unsere Nummer weiterempfohlen.
Hierauf sind wir sehr stolz.

Büdenholzer Str. 36
5245 Brachbach
Info 0 27 45 / 3 82

FKK-Party

Natürlich in dem seit
12 J. bek. excl. Rahmen.

Ein besonderes Erlebnis
für jung und alt.

☎ **(0 27 45) 83 27**

Lug ins Land
Büdenholzer Straße 36
5245 Brachbach/Sieg
Mo–Fr 12.00 bis 23.00 Uhr

So wie den alten Rittersleut, macht mir der Sex auch heut noch Freud. Mit Natursekt, Anal und Französisch möchte ich verwöhnen. Mo. bis Fr. 11.00 bis 18.30 Uhr.
Köln-Buchheim – Wichheimerstr. 30
Parterre – Schiller
➡ Siehe Bild.

Großraum Köln – Bonn !

Süßes Schokoladenpüppchen aus der Karibik, 22 Jahre, macht Haus- und Hotelbesuche.
Telefon: 02 21 / 24 76 24.

● · TELEFONSEX ! ●

Ehrlich, lieb, ohne Zeitdruck, 100 % Diskretion! Montag bis Freitag.
Telefon: 02 41 / 56 24 72
und 56 24 85.

KÖLN !

Porno-Kino, Mainzer Straße 56, Nähe Chlodwigplatz. Der frivole Pärchen-Treffpunkt für Paare, die Männerüberschuß gern sehen und zusehen lassen! Täglich von 10.00 bis 22.00 Uhr.

FKK
Party
Siegen

Zärtlichkeit und Safer Sex
in der schönsten Form.
Zuschauen. Mitmachen!
Top-Hygiene. Sicherheit.
Dezente Atmosphäre.

Lug ins Land
Büdenholzer Straße 36
5245 Brachbach/Sieg

Mo.–Fr. 12.00 bis 23.00 Uhr

Tel. 0 27 45 / 83 27

BI-PAAR – 29/39
verwöhnt SIE, IHN und PAARE,
auch einzeln.
Köln: 02 21 / 53 45 65.

☛ GROSSRAUM SU ! ☚
Charmante Dame, 47 Jahre alt, naturrot, elegante Privatatmosphäre, steht dem kultivierten, galanten Herrn ohne Zeitdruck zu Diensten. Fünf-Minuten-Information.
Telefon: 0 22 41 / 2 96 12.

Neu in Bonn !
Nicole, 23, mit Freundin,
empfängt den solventen Herrn.
Telefon: 02 28 / 28 38 37.

Köln: Zärtlich verwöhnt Dich Monika,
33, mit Küssen und Französisch.
Von 11–23 Uhr. Tel.: (02 21) 32 68 23
↓ Siehe Bild.

NICOLE, früher Koblenz-Metternich und Bad Marienberg, umgezogen! Hübsches, schmales Gesicht, blonde lange Haare, Konfektionsgröße 23 – 24, da ein kurzes Oberteil, mollig, liebevoll, zärtlich, BH 8, schöner, stehender Busen, 1,63 m ohne Absätze, im Gesicht auf der linken Wange eine alte dünne Narbe. Verwöhne privat, diskret den seriösen Herrn ohne Zeitdruck. Alles was Spaß macht! Von 10.00 bis 23.00 Uhr bei Reinhilde Blatt, Subbelrather Straße 272, Parterre, Köln-Ehrenfeld.

*** * * Manuela, Köln * * ***
Antwerpener Str. 61. I. Stock
Tel. 02 21 / 52 59 12
Jung, lieb, nett, völlig tabulos!
Bei mir bleiben keine Wünsche offen!
„Safer Sex"! ↓ Siehe Bild.

SOLINGEN!!!
Blondine mit kaffeebrauner Freundin bietet zärtlichen Sex, Ganzkörper- und Streichelmassagen, auch am Wochenende. Merscheiderstr. 144, Becker.
Telefon 02 12 / 33 16 47 ↓ Siehe Bild.

KÖLN 02 21 / 72 13 34
Sie, 24, Konfektion 50, BH 12! Wer viel festes, junges Fleisch mag, der liegt bei mir richtig. Ich verwöhne gern den Liebhaber barocker Figuren. Das Süssmuth-Hütchen, sprich Präservativ, sollte für Ihn Pflicht sein! ↓ Siehe Bild

NEU IN KÖLN !
Paar mit Stil und Niveau bietet Haus- und Hotelbesuche! Nur für solvente Sexliebhaber! ER, SIE oder PAAR.
Telefon: 02 21 / 78 11 84.

ALLEIN?
Muß nicht sein! – Ruf mal an!
Telefon: 0 22 03 / 2 23 68.

TELEFONSEX LIFE !
JENNY verwöhnt Dich geil
und tabulos!
Telefon: 0 22 71 / 9 68 62.

Köln · DIE ZWEITE HAUT · Köln Nähe Stadtwald · Tel. 02 21 / 43 77 26
Selbstbewußte, attraktive Lady, 175 cm, schlank, langbeinig, empfängt den seriösen Herrn mit Niveau in exklusiven Räumlichkeiten. Hübsche, gehorsame Lustzofen stehen für Ihre erotischen, bizarren Phantasien zur Verfügung. (Ferner: NS, Analdehnungen, Irrisation, Travestie, Bondage, Verbalerziehung, Rollenspiele etc.)
Montag bis Freitag ab 13.00 Uhr. Terminvereinbarung erforderlich!

●10–20 Uhr, Wochenende 17–22 Uhr ● 110 kg aidsbewußter Wonneproppen verwöhnt in Zungen-Folienanal, Fußerotik, NS-Rollenspiele. Köln-Mülheim, Holweiderstr. 11. Parterre. ↓ Siehe Bild.

TRANSSEXUELLE RAUBKATZE
24jähriges Traumgeschöpf mit knackigen Brüsten besucht Dich bis 05.30 Uhr morgens, natürlich diskret.
Köln: 02 21 / 13 27 20.

— NEU IN KÖLN —
Paar mit Stil und Niveau bietet Haus- und Hotelbesuche nur für solvente Sexliebhaber, IHN, SIE oder PAAR.
Telefon: 02 21 / 78 11 84.

☛ YVETTE in
Solingen-Stadtmitte ☛
Telefon: 02 12 / 20 39 46.
Gut griffige Blondine mit Traumbusen verwöhnt Sie phantasievoll – gerne auch mit Freundin (Lesbo-Show!).
☛ Siehe Bild.

TELEFON: 02 21 / 41 81 08 !
Unter dieser Nummer jede Nummer!
Natürlich nur mit Kondom.
Montag bis Freitag 12.00 bis 21.00 Uhr.

. . . denn Zärtlichkeit muß sein! *34jährige Sekretärin, blond, schlank, 1,69 m, kein Profi, möchte zwei bis drei wirklich großzügige Herren kennenlernen!*
G. S. – Postfach 200 942
5060 Bergisch Gladbach 2.

NEU ! NÄHE KÖLN !
Junge Hausfrau, sehr geil, liebt es, von zwei Männern verwöhnt zu werden! Empfängt ganz privat zu aufregenden Dreierspielen!
Telefon: 0 22 73 / 5 51 74.

KÖLN: 02 21 / 73 36 41 !
Täglich von 11.00 bis 24.00 Uhr. Einfühlsame, reife SIE erwartet den gepflegten Herrn. Biete zärtlichen Sex und dominante Spiele in gemütlicher, privater Atmosphäre. Damenwäscheträger angenehm. **☛ Siehe Bild.**

NEU! WUPPERTAL NEU!
Der heißeste Tip seit es Lola gibt
Mit Freundinnen
Mo–So von 10.00 bis 1.00 nachts
Tel. 02 02 / 55 62 53. ↓ Siehe Bild.

NEU! JETZT WUPPERTAL! NEU!
Echt Transsexuelle! SONJA, die Lady mit Top-Figur, BH 10, Französisch und Anal, passiv und aktiv! Auch Wäscheträger und Anfänger. Montags bis samstags von 11.00 bis 24.00 Uhr.
Telefon: 02 02 / 66 65 19.
☛ Siehe Bild.

ACHTUNG Solingen ACHTUNG
Tel.: (02 12) 20 39 46.
„YVETTE"
gut gelaunt und erholt aus dem Urlaub zurück!
Siehe Bild.

Wuppertal-Stadtmitte! Stunden der Entspannung! Montag bis Sonntag von 9.00 bis 2.00 Uhr nachts. Tel.: 02 02 / 44 19 76. Auch Hausbesuche.
↓ Siehe Bild.

NRW: Junges Paar, 26/35, sportlich, schlank, empfängt Sie/Ihn/Paar. Auch Hausbesuche.
Tel. (02 02) 44 19 76 ↓ Siehe Bild.

▶ Studio Mistress Ursula ◀
Das Bizarr-Studio im Raume Köln
NEU! Sexsklavin Chantal **NEU!**
– extrem belastbar –
Tel. 0 22 34 / 6 24 65 + 6 25 94
↓ Siehe Bild.

Fotos im 4-Farb-Druck zu Anzeigen in Happy Weekend

Private Anzeigen	
1 x Erscheinen	50,— DM
6 x Erscheinen	150,— DM
Gewerbliche Anzeigen	
1 x Erscheinen	110,— DM
6 x Erscheinen	420,— DM

POSTLEITRAUM
6
FRANKFURT
MANNHEIM
SAARBRÜCKEN
GIESSEN

❖ Nähe Frankfurt – A 66 ! ❖
Paar, Tina und Bernd, 27, bi,
verwöhnt SIE, IHN, PAAR!
Telefon: 0 61 92 / 4 10 16.

TELEFONSEX – ANITA –
P ervers
R assig
I mmer geil
V ersaut
A ufregend
T elefon 0 69 / 53 97 50.

Top-Modelle Heidelberg

Nette junge Girls verwöhnen
den solventen Herrn
bei kühlen Drinks
und heißen Videofilmen.

Unser Programm ist vielseitig
und ohne Zeitdrang.

Bitte ruf doch mal an!
Telefon 0 62 21 / 1 02 10

► Frankfurt-City ◄
Vollbusig – langbeinig – schlanke Taille. Tel. 0 69 / 72 43 23
↓ Siehe Bild.

Medizinische Lustklinik 6 FFM-Sachsenh., Aschaffenburger Str. 17
Lassen Sie sich von einem halben Dutzend scharfen Krankenschwestern auf dem Doktorstuhl im weißen OP-Raum behandeln und heiß vernaschen. Ein Eldorado für verschiedene medizinische Praktiken, teilweise auch gegenseitig.
Safer Sex · von 8.00 bis 4.00 Uhr früh auch am Wochenende.
Tel. 069 / 68 25 90 · Privat · Anonym · Tel. 069 / 68 23 76

✻ TELEFONSEX ✻
mit naturgeilem 18jährigen Strapsmäuschen. Hemmungslos und ohne Zeitdruck. Erotikfoto gratis.
Tel. 0 61 96 / 8 57 75 ☛ Siehe Bild.

TELEFONSEX LIVE !
Ist Dein Schwanz geil und dick, ruf mich an zum Telefonfick. Mache alles mit von zärtlich bis dominant.
Telefon: 0 60 55 / 74 88.

Hallo Foto-Freunde!
Ihre Fotoarbeiten color und schwarzweiß in bester Qualität, schnell und preiswert.

Colorfilm entw.	**2,— DM**
Colorabzug 9 x 13	**–,70 DM**

Wir machen auch Foto- und und Videoaufnahmen. 100%ige Diskretion, da Familienbetrieb.
Foto-Post
Postfach 1632 · 6348 Herborn
Telefon 0 27 72 / 5 23 91

Frankfurt am Main:
Exklusiver und gepflegter Service für alle Wünsche. Privater Begleitservice.
Tel. 0 69 / 62 73 11. ☛ Siehe Bild.

Das „ROSA HAUS" TREFF 17
Aschaffenburger Str. 17, Erdgesch.
b. Schmiedel, 6 FFM-Sachsenhausen
Ein Hauch von elegantem Charme umgibt den Gast in diesem Etablissement, das zu den empfehlenswertesten Adressen im Raum Frankfurt gehört. Die gepflegte Atmosphäre knistert vor Erotik und verspricht viele herrliche, unvergessliche Stunden in erotischer Umgebung ohne Zeitdruck. Pauschalservice. Eintritt frei. Getränke frei. Video/Badeservice
069 / 68 25 90 + 069 / 68 32 99
Safer Sex · Privat · Diskret · Elegant
Täglich von 8.00 bis 4.00 Uhr früh!
Auch am Wochenende.

✻ Barbara ✻
Polnische, rassige Schönheit, 170 cm,
Oberweite 9, lieb, zärtlich, aber auch
extrem devot (Safer Sex).
Tel. 0 69 / 68 32 99. ➡ Siehe Bild.

*** * * TELEFONSEX * * ***
Absolut tabulos bis zum
beiderseitigen Orgasmus!
Tel. 06 21 / 40 32 29
Die Nummer 1 in Mannheim

▼ Telefonsex ohne Tabus! ▼
Täglich ab 12.30 Uhr.
Tel. 0 69 / 81 08 22

Telefonsex LIVE! Erwarte Deinen Anruf bis 24 Uhr. Täglich. Tel. Ludwigshafen: 06 21 / 62 24 60 + 62 27 05. ↓ Siehe Bild.

» » » Lady Phara « « «
Elegante, damenhafte Lady empfängt Sie in drei Kellerstudios (auch OP-Raum)
Safer Sex. 20.00 – 4.00 früh. Tel. 0 69 / 68 23 76. ↓ Siehe Bild

● Ein guter Tip für Frankfurt ●

Eine leidenschaftliche, einfallsreiche und zärtliche Dame (34), vollbusig, verwöhnt den anspruchsvollen Herrn mit gefühlvollen Spezial-Massagen (Brustwarzen-, Anal- und Hoden) bis einschließlich perfekter **Fellatio. – Auch Hotelbesuche.**

Tel. 069 / 5 40 08 30

„Lady Clarissa"
Leder- und Gummierziehung, sanft bis bizarr. Spielorte vorhanden, Gummisalon, Kellerstudio, Klistierraum, OP. Anfänger werden behutsam eingeführt, dem aktiven Herrn steht meine Sexsklavin zur Verfügung.
Tel.: 069 / 55 84 63. ↓ Siehe Bild.

● Mainz: Wir verwöhnen Dich in gepflegter Atmosphäre. Ab 10 Uhr von Montag bis Freitag. Tel.: 0 61 31 / 67 38 06. ↓ Siehe Bild.

❖ Scharfer Telefonsex ❖
❖ Tabuloser Telefonsex ❖
Für gehobene Ansprüche!
Dominant – devot – NS – Kaviar
u. v. m.
Telefon: 0 69 / 44 16 94
oder 43 64 48.

❖ TELEFONSEX ! ❖
Mit reifer Rubensfrau, ehrlich, diskret.
Täglich von 10.00 bis 22.00 Uhr.
Telefon: 0 61 51 / 4 49 15. ☛ Siehe Bild.

TANJA
Charmantes, verführerisches Busenwunder, stark behaarte Muschi, sehr lieb oder dominant.
12.00–24.00 außer Mittwoch.
Tel.: (0 69) 68 25 90.
☛ Siehe Bild.

❖ TELEFONSEX ! ❖
Heiß – Geil – Dominant – Pervers – (NS, KV).
Täglich bis 2.00 Uhr nachts.
Telefon: 0 69 / 78 84 52.

TELEFONSEX !
Ich trage Strapse – habe lange rote Haare und bin „Spitz(e)"!
● LOLA ●
Telefon: 0 61 96 / 2 66 87.

MAINZ – WIESBADEN
Junge Hausfrau, 20 Jahre! Zwecks Taschengeldaufbesserung verwöhne ich gesunde, deutsche, nette Männer. Kein Brutal-, Pinkelsex! Bitte Antwort mit Bild, Tel.-Nr., Altersangabe.
HT 392/7370

● Kerstin und Silvia ●
zwei junge hübsche Damen erwarten den anspruchsvollen Herrn zu fantasievollen erotischen Spielen. Rasierte Muschi, bi auch devot. Mo.-Fr. von 12.00–20.00 Uhr.
Tel. 0 69 / 55 84 63. ☛ Siehe Bild.

● NEU Silvia Ffm. NEU ●
Ein heißes Kätzchen, teilrasiert, lieb, zärtlich, tabulos, auch devot.
Tel.: 069 / 55 84 63, Mo – Fr von 12–20 Uhr.
↓ Siehe Bild.

NEU! Frankfurt NEU!
Lieben Sie zärtliche, erotische Stunden?
Ich erwarte Sie 24/170. Tel. 0 69 / 72 43 23
↓ Siehe Bild.

Anzeigenschluß für HW

Nr. 394 ist 18. 7. 88
Nr. 395 ist 1. 8. 88
Nr. 396 ist 15. 8. 88

Anzeigenbestellung bitte frühzeitig absenden - bei Fotozusendung Unterschrift nicht vergessen!

NEU! Franfurt NEU!
Ivonne, 23 J., 170 cm, zärtlich und lieb,
erwartet Sie von Montag bis Freitag
von 10.00–19.00 Uhr.
Tel. 0 69 / 72 43 23. ☛ Siehe Bild.

TELEFONFEE MADLEINE
zärtlich – wild – geil – diskret
Tel. 0 62 36 / 3 04 04. ↓ Siehe Bild.

Raum Mainz – Frankfurt – Wiesbaden
SANDRA
Nur Haus- und Hotelbesuche.
Telefon: 0 61 21 / 37 64 41.
☛ Siehe Bild.

TELEFONSEX LIVE

geil – tabulos – diskret
Telefon (0 62 24) 23 34 + 23 35 + 23 36
täglich von 8.00 Uhr bis 3.00 Uhr nachts – Nacktfotos zu haben

DARMSTADT!
Ob Anal, Badeservice, Natursekt, Kaviar, Klistier, Tittenfick, Polecken, Erziehungs- und Vibratorspiele oder was immer Sie wünschen! Ihr Besuch wird zu einem außergewöhnlichen Erlebnis. Ständig neue Gesundheitsatteste.
Telefon: 0 61 51 / 2 40 40.
☛ Siehe Bild.

☛ **Frankfurt – Nähe Messe!** ☚
CLAUDIA, 35, 168 cm, schlank, vollbusig, BH 7, bietet alles was Dein Herz begehrt – lieb, charmant, mit einfühlsamen Massagen bis dominant – Schulerziehung und Studio. Auch Haus- und Hotelbesuche.
Telefon: 0 69 / 77 19 66.
☛ Siehe Bild.

Täglich ab 18 Uhr
Club Center
Diva
Telefon
0 61 81 / 1 50 48
Sauna · Show-Bar · Cabarett
Jeden Samstag ab 20 Uhr
Bizzare Nacht
Amat.-Hurentreff
Amat.-Striptreif
Party-Time
Paare ½ Preis
Damen Eintritt frei
A. d. Wilhelmsbrücke
Friedberger Str. 13
HANAU, Am Nordbahnhof

Liebe Anzeigenfreunde!
Es kommt immer noch vor, daß Fotos zu Anzeigen nicht unterschrieben sind!
Vermeiden Sie uns Arbeit und Ihnen Wartezeit! – Bitte unterschreiben Sie jedes Foto handschriftlich zur Freigabe.
Vielen Dank!

Einfühlsame, spritzfreudige Telefonfee erlebt mit Dir live das supergeilste Wichsvergnügen!

0 62 24 / 23 34 und
23 35 und
23 36

Nacktfotos zu haben!

Täglich
von 8.00 Uhr
bis 3.00 Uhr nachts.

Raum 6
Telefonsex live
Männer mit einem geilen Schwanz sind genau richtig bei mir!!!
Tel.: (0 72 31) 5 51 13 und 5 51 61.
☛ Siehe Bild.

TELEFON-SEX

Clubbesitzer – Fotomodelle – Hostessen

Sie kennen unsere Club-Berichte, unsere Serie Happy Days and Nights und das Profi-Portrait. Wünschen Sie auch einmal einen Bericht über sich bzw. ihren Club? Bitte melden Sie sich schriftlich oder telefonisch beim Verlag. Ein solcher Bericht ist für Sie kostenlos, wenn Sie bei uns Inserent sind!! Über den Erfolg für Sie besteht wohl kein Zweifel. Auch wenn Sie bisher ohne Fotos inseriert haben, eine Story mit echten Fotos bringt Ihnen einen ungeahnten Erfolg!

Clubbesitzer – Fotomodelle – Hostessen

SUPER-DOMINA!
von internationalem Ruf, beliebt und anerkannt, für besondere Wünsche. Diskretion durch Alleinbehandlung. Sichern Sie sich Ihre Verabredung.
Telefon: 0 69 / 49 22 93.
☛ Siehe Bild.

☛ RAUM 6 ! ☚

Attraktive Ehefrau sucht zärtlichen, großzügigen Geschäftsmann für problemlose schöne Stunden zu zweit in privater Atmosphäre. ☛ Siehe Bild.
H 393/785

● **„La Folie“ Tel. 0 63 42 / 79 88** ●
Herren, Damen, Paare treffen sich Mi, Fr, u. Sa. im „La Folie“ zu geilen Feten.
↓ Siehe Bild.

Vollblutweib, Reizwäscheträgerin versendet 10 Superfotos oder Duftslip DM 20,—. Freiumschlag, Altersangabe. Postfach 10 29 42, 6900 Heidelberg 1. Privatkontakt möglich. ➧ Siehe Bild.

BRANDNEU
supergeilste
Wichsvergnüg

»»» NEU – FRANKFURT – NEU «««
Linda 21/175
attraktiv – schlank – anschmiegsam
Tel. 0 69 / 72 43 23. ↓ Siehe Bild.

► **Heidelberg** ◄
Sexkatze mit viel Einfühlungsvermögen
schnurrt zärtlich oder faucht streng.
Tel. 0 62 21 / 16 11 14. Mo.–Sa.
↓ Siehe Bild.

Telefonische
Anzeigenannahme für
HAPPY WEEKEND
Mo – Fr von 11.00 – 18.00 Uhr
02 28 – 23 67 17

POSTLEITRAUM
7
STUTTGART
KARLSRUHE
FREIBURG
ULM

KARLSRUHE
– WOLLUSTAMAZONE –
Die „klassische und reale Verkörperung"
von heißen Kurven
und wollüstiger Ausstrahlung!!!
Telefon: 07 21 / 2 15 06. ↓ Siehe Bild.

7920 HEIDENHEIM
Safer-Sex bei MONA
mit viel Zeit und Verständnis.
Telefon: 0 73 21 / 4 58 87.
➧ Siehe Bild.

WICHSZENTRUM • WICHSZENTRUM • WICHSZENTRUM • WICHSZENTRUM
REIF – MOLLIG – GEIL – TABULOS (0 72 31) 2 53 63 + 2 56 22

Telefonsex
Täglich von 9–3 Uhr

▶ Telefonservice Janine ◀
„Die zärtlichste Versuchung seit es Telefonservice gibt"
Tel. 0 71 27 / 52 91, 52 92, u. 07 11 / 75 20 44, 75 20 45. ↓ Siehe Bild.

TELEFONSEX ● TELEFONSEX ● TELEFONSEX ● TELEFONSEX
Wir wichsen völlig geil und versaut mit Dir! Geiles Fotzenfoto möglich!
Von 9 Uhr bis 4 Uhr nachts (0 72 31 / 1 39 23 + 2 24 06. ↓ Siehe Bild.

TELEFONSEX!
TELEFON – SEX – LIVE

● STUTTGART ! ●
NICOLE & JACKLYN verwöhnen Dich zärtlich. Auf Wunsch auch flotter Dreier möglich, sowie erotische Lesboshow. Wir führen Sie ins Reich der Phantasie.
Telefon: 07 11 / 6 49 21 97.
➡ Siehe Bild.

Erlebe unvergeßliche Stunden
mit 110 kg Sexbombe
– tabulos, zart bis dominant –
Tel. 07 11 / 60 87 09. Stuttgart.
↓ Siehe Bild.

Transsexuelle mit Oberweite 100, sexy, schöner Penis, verwöhnt seröse Herren/Paare in exclusiver Privatatmosphäre ohne Zeitdruck. Zärtliches, gegenseitiges Streicheln am ganzen Körper. Reizwäsche, Perücken, Leder. Leichte phantasievolle Erziehungsspiele, TV-Erziehung, Dildo- und Vibratorspiele. Mo–Fr 11.00–22.00 Uhr
Telefon 07 11 / 68 40 99
s. Bild ➡

Karlsruhe: Charmante Strapsträgerin, lieb, natürlich und hingebungsvoll, mit ausgeprägter Neigung für die „sanfte“ Erotik. Telefon: 07 21 / 2 66 86
↓ Siehe Bild.

*** * * * HEISSE GEILE WICHSEREI * * * ***
Telefonsex der Spitzenklasse (0 72 31) 1 29 67 + 2 55 40
von 9 – 4 Uhr. ↓ Siehe Bild.

Bumse für ein Taschengeld!
Mache alles mit!
Zeige alles!
Fickbilder vorab DM 20,—.
H 393/728

TELEFONSEX MIT YASMIN
Nimm mich – ohne Tabus und ohne Zeitdruck.
Rufe Telefonnummer: (0 72 31) 5 51 61 und 5 54 61.
➡ Siehe Bild.

TELEFON SEX LIVE

Ich platze vor Geilheit!
Ruf mich an und wichs mit mir – jetzt sofort unter dieser Nummer:
(0 61 21) 6 77 53 oder 6 77 93.
Auch am Wochenende!
↓ Siehe Bild.

HOBBY-HURE
Schicke 6 supergeile Farbfotos und Antwortbrief DM 20,—.
Kennenlernen möglich!
Postfach 12 46, 7534 Birkenfeld.
↓ Siehe Bild.

TELEFON * SEX * LIVE

NEU NEU NEU

EXKLUSIV TELEFON SEX

Gespräche ohne Grenze
Laß Dich verwöhnen von A bis Z
von jungen tabulosen Mädchen

TEL. 0 72 31 / 1 66 31 + 1 66 52

NEU NEU NEU

Rassige, geile Domina, sehr sauber und erfahren, erfüllt Dir die geheimsten Wünsche. Mehr Auskunft am Telefon. Telefon 0 75 31 / 5 62 19. Bodensee.
↓ Siehe Bild.

NEU KARLSRUHE NEU

Nettes vollbusiges Mädchen
empfängt Dich in Reizwäsche
zärtlich bis dominant.

TEL. 07 21 / 85 52 94

Mo. – Fr. von 10 – 14 Uhr und
von 18 – 23 Uhr

Telefonsex mit Sabine!
Ganz privat, von soft bis dominant.
Telefon 0 72 22 / 2 70 29

Telefonsex! Spritz mit uns! Telefonsex 0 77 31 / 6 19 58 und 6 54 78 ab 13 Uhr.
↓ Siehe Bild.

NEU! 3 Super-Girls in Stuttgart NEU!

Temperamentvoll
Individuell
Natürlich
Anschmiegsam

Yes Sir
Verführung
Ohne Tabu
Nett
Natursekt
Erotisch

Tel.: 07 11 / 62 04 13. ↓ Siehe Bild.

Blonde, langhaarige, vollbusige Telefon-Mieze!
Live - privat - diskret!
Tel.: 07 21 / 55 03 07. ↓ Siehe Bild.

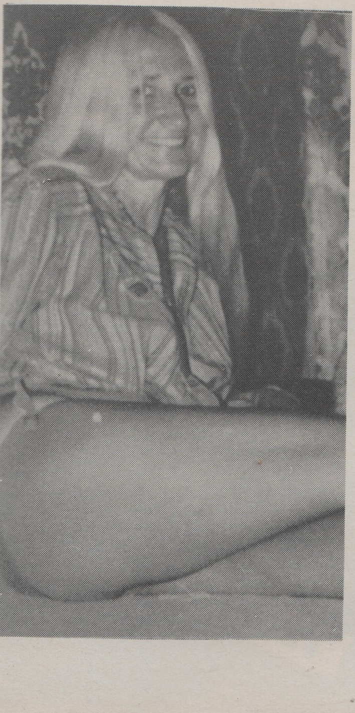

SÜNDHAFT GEILER TELEFONSEX
Telefonerotik mit Flair – völlig hemmungslos bis zur Ekstase.
Tel.: (0 72 31) 5 51 12 und 5 51 13.
☛ Siehe Bild.

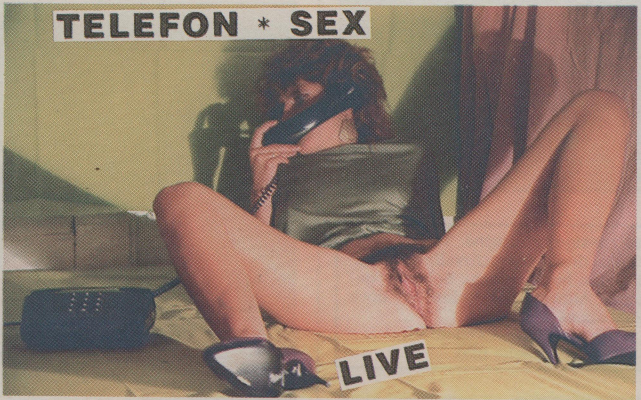

Telefonsex mit Christine
der geilste Hit auf Ihrem RAMMBOCK, einzigartig, tabulos, unvergeßlich.
Tel.: (0 72 43) 22 03.
☛ Siehe Bild.

●● **Badespaß mit Massagen** ●●
Täglich von 11.00 bis 2.00 Uhr früh.
auch Creditcards.
Tel.: (07 11) 85 10 12.
Bludenzerstraße 11, Stuttgart-Feuerbach.
☛ Siehe Bild.

Telefonsex

Mona

Geile Freundinnen führen mit Dir unvergeßliche Gespräche, wann immer Du möchtest.

☎ (0 72 32)

76 65 + 76 93 + 76 67

Zwei rassige exotische Teenys verwöhnen den anspruchsvollen Herrn! Wir bieten hocherotische Spiele in gepflegter Atmosphäre. Rufen Sie doch einmal an, es lohnt sich.

Telefon: 07 11 / 65 08 56.

Siehe Bild.

! JACKY !

Attraktiv, jung, blond und schlank, liebt Dessous und viele andere erotische Spielereien. Ich verwöhne Sie in meinem Appartement oder auch zu Hause/Hotel wie Ihre beste Freundin.

Telefon: 07 11 / 60 64 81.

(Kollegin gesucht!)

Siehe Bild.

TELEFONSEX

Fick mich in den Arsch – Du wirst angenehm überrascht sein!!!

Tel.: (0 72 31) 5 54 61 und 5 51 12.

Siehe Bild.

TELEFON-SEX

Raum 7:

Attraktive, zärtliche, einfühlsame Dame verwöhnt gerne den gepflegten Herrn ganz privat. Spezialität: Französisch total ohne Präservativ! Tel.: (0 70 31) 27 81 09. Siehe Bild.

●● Raum 7 ●●

Telefonsex der Spitzenklasse!

Ich halte, was andere versprechen!

Bis 4.00 Uhr früh.

Tel.: (0 72 31) 5 51 12 und 5 51 13

Siehe Bild.

TELEFONSEX LIVE

Raum Pforzheim: Junge, hübsche Hausfrau verwöhnt nette Herren und Damen, auf Wunsch mit Ehemann. Beide bi. Spezialität: Französisch!
Tel. 0 72 31 / 6 98 72

Großram Lörrach–Singen: Verwöhne einsame, situierte Frauen, egal welchen Alters. Diskretion und Sauberkeit werden zugesichert. Haus- und Hotelbesuche möglich. Chiffre H 393/843

Achtung **Tübingen** Achtung
NEU! NEU!
Goldiges Käferle mit ganz liebem Service
Tel. 0 70 71 / 5 22 87. ↓ Siehe Bild.

Up to date bei DAGMAR!
Erotische Fotoaufnahmen im Freien sowie im hauseigenen Studio. Striptease- oder Selbstbefriedigungsshows. Streicheln am ganzen Körper, Französisch, Massagen. Da ich lieber Junge als Mädchen bin, bumse ich die Männerpopos und mache hervorragend Schwanz- und Sackmassagen.
Telefon: 07 11 / 85 50 59.
Horn, D. – Bregenzer Str. 16/1
7000 Stuttgart-Feuerbach.

❖ SUPERMODELL ❖
☛ STUTTGART ☛
In privater und exklusiver Atmosphäre erwartet Sie ein rassiges, superschlankes und vollbusiges Girl.
Telefon: 07 11 / 63 01 97.
☛ Siehe Bild.

● „Alexis" ●
Attraktiv, charmant, wenn gewünscht auch dominant, empfängt den gepflegten Herren in niveauvoller Atmosphäre.
Tel. (07 11) 44 66 46 (bei Liebe läuten)
↓ Siehe Bild.

Internationale heiße Kätzchen warten auf Deinen Anruf!
Geil und live, rund um die Uhr, auch am Wochenende!
Telefon: 07 11 / 60 84 60
und 60 57 60.
Für die emanzipierte Frau:
Telefon: 60 86 90.

NEU! TELEFONSEX! NEU!
Gespräche von zärtlich bis dominant.
Foto gratis.
Telefon: 0 72 31 / 1 73 11
und 1 73 21.
NEU! NEU!

SEX-LIVE-SHOW
Bei MONA und GÜNTER
schau zu, mach' mit
7920 Heidenheim
Telefon: 0 73 61 / 3 63 88.

DOLORES & CAROLA!
2 attraktive Mädchen die keine Wünsche offen lassen! CAROLA, ausgebildete Masseuse, bietet Ihnen eine Vielzahl erotischer Streicheleinheiten – DOLORES fühlt sich in Reizwäsche sehr wohl und zeigt sich Ihnen gerne bei einer privaten Peepshow. – Unsere Phantasie ist grenzenlos. Lassen Sie sich überzeugen.
Telefon: (07 11) 54 74 74
Wir bieten:
Foto- und Wäscheversand. 5 Bilder DM 20,–, 5 Bilder mit Stellung nach Wunsch DM 30,–. Sexy-Wäsche nach Anfrage an:
7000 Stuttgart 40 – Postfach 40 06 05.

● STUTTGART – ULM! ●
Junger Mann, 30, verwöhnt die anspruchsvolle Dame oder Paar nach ihren persönlichen Wünschen.
H 393/928

❖ **RAUM VS !** ❖
Erotic-Massagen für SIE und IHN
in privater Atmosphäre.
Telefon: 0 77 20 / 74 32.

☛ **CHARMANTES MODELL** ☚
hat Zeit für Sie von Montag bis Freitag
von 12.00 bis 21.00 Uhr.
Telefon: 07 11 / 28 37 97.

POSTLEITRAUM 8
MÜNCHEN
AUGSBURG
NÜRNBERG
REGENSBURG

Raum 8: Telefonsex ohne Hemmungen über alle Themen! Französisch, Anal, NS, erfülle alle Wünsche.
Tel. 0 28 42 / 18 51 ☛ Siehe Bild.

Junge charmante Frau
würde sich über Ihren Besuch freuen!
Telefon: 08 21 / 57 84 78.

● **MÜNCHNER KÄTZCHEN** ●
25, schlank, niveauvoll,
sucht gepflegten Kater.
Telefon: 0 89 / 7 80 95 44.

TELEFONSEX ● TELEFONSEX
von zärtlich bis dominant – völlig tabulos.
Ruf mich an!
Tel.: (0 72 31) 5 51 12 und 5 51 13.
☛ Siehe Bild.

TELEFON * SEX

Der Club für Anspruchsvolle in Augsburg!

Haus 1:
Nette Mädchen für Einzelservice

Haus 2:
FKK-Pauschalparty

Club La Vie

Telefon-Info
08 21 / 70 31 91

☛ **JUNGER MANN** ☚
verwöhnt die gepflegte und seriöse Dame, leidenschaftlich, zärtlich, frech und wild. Reisebegleitung, Gesundheitsnachweis und Aids-Test vorhanden. Diskretion absolut.
Telefon: 09 11 / 43 88 04.
Postfach 40 08 – 8500 Nbg. 1.

Vollbusigen Damen erfüllt Leck- und schluckfreudiger Er, 30, jeden Wunsch. Suche deshalb Damen mit großen üppigen Brüsten für hemmungslose Sexspiele
Tel.: 09 11 / 55 43 82

»»» **Raum Regensburg** «««
Attraktive Sie verwöhnt Ihn
in privater Atmosphäre!
Tel. 09 41 / 79 57 37.
Nette Kollegin gesucht!

Happy Weekend
Kontakt magazin
Nr. 1
in Deutschland

Liebe Inserenten!

Wenn Sie Ihre Anzeige telefonisch aufgeben wollen unter 02 28 – 23 67 17 bitte rufen Sie früh genug vor Anzeigenschluß an! Denn Freitag und Montag vor Anzeigenschluß sind oftmals alle Leitungen besetzt! Vielen Dank – Ihre Anzeigenredaktion

Profi Portrait

Ein bißchen Liebe . . .
wer möchte das nicht. Ein bißchen Liebe wie bei der besten Freundin, davon träumen viele Männer, die tagtäglich die Kontaktspalten in den Zeitungen durchsehen und dann zu den Mädchen gehen. Manche bekommen wirklich nur ein „bißchen Liebe“ geboten, manche aber werden verwöhnt wie bei der allerbesten Freundin! Solche Girls werden dann als Geheimtip weiterempfohlen . . .
„Happy Weekend“ kennt eine ganz reizende Riege solcher Girls & Geheimtips, wie zum Beispiel:

DOLORES & CAROLA
in Stuttgart-Bad Cannstatt:
Zwei heiße Geschöpfe, welche sich und Sie verwöhnen!

Man kann sie auch einzeln haben. Doch das hieße die Qual der Wahl haben und sich ohne Not selbst zu beschränken!

Dolores & Carola bilden nämlich ein geiles Gespann und ergänzen sich erotisch perfekt.

Da ist die langbeinige blonde Carola. Sie ist eine ausgebildete Masseuse. Unter ihren Händen bekommt man eine Vielzahl erotischer Streicheleinheiten. Da wird ein Männerkörper sexuelles „Wachs" unter diesen Händen, nur eine bestimmte Stelle nicht, die wird „hart wie Kruppstahl"!

Die Dolores ist ein sexotischer Wirbelwind, lustig-lecker-locker. Rassig tanzt sie einem in einer privaten Peepshow so vor, daß einem die Augen über- und an der Hose die Knöpfe aufgehen! Raffinierte Reizwäsche unterstreicht ihre temperamentvolle Art, voll aus sich herauszugehen und sich hinzugeben . . .

Einzeln sind Dolores & Carola schon erotische Leckerbissen. Im Gespann gibt's aber noch eine Steigerung. Der Reiz der Haarfarben blond & black. Die langbeinige Carola. Die knuddelige Dolores. Vereint im zärtlichen Clinch legen sie eine heiße Lesbos-Show hin, die dem Genießer den Puls und Schwanz auf Sexundsexig peitscht!

Kein Wunder, daß sie meist zusammen verwöhnen (müssen!). Da ist es wichtig, daß man empfehlenswerterweise vorher unter der ***Tel.-Nr. 0711/547474*** *durchbimmelt, um sicher zu sein, daß die beiden, einzeln und zu zwei'n, die nötige Zeit für einen haben.*

„Nur net hudele" wie's so schön im Schwäbischen heißt, ist nämlich ihre Einstellung. Sie versprechen ja nicht umsonst in der HW-Rubrik 9: „Unsere Phantasie ist grenzenlos. Lassen Sie sich überzeugen!"

Dazu braucht man schon ein bißchen Zeit. Weswegen sie auch eine „Sextagewoche" haben, von montags bis samstags, von 10 bis 24 Uhr. Phantasie zeigen Dolores & Carola nicht nur im direkten, persönlichen Verwöhnen. Auch „indirekt" bieten sie scharfe Sachen. Liebhabern von heißen Bildern und (getragener) Sexywäsche ist ihr **Postfach 40 06 05 in 7000 Stuttgart 40** *als ein geiler und korrekter Tip vertraut. Für 20 Mark kriegt man fünf Bilder, für 30 Mark gibt es fünf Bilder mit Stellungen nach Wunsch, Preise für Sexywäsche müssen, klar, nachgefragt werden . . .*

Doch das befriedigendste Schnüffeln an Slips und die allerschärfsten Bilder können freilich nicht die „Originale" und das lebendige Verwöhnen bei Dolores & Carola ersetzen. So kommt denn jeder Bilder- und Wäschefan irgendwann mal nach Bad Cannstatt und gönnt sich die beiden geilen Grazien meist auch gleich zu zweit!

HAPPY WEEKEND

Lebendiges Lexikon der Lust und Leidenschaften!

Irene

in Fallingbostel liebt schwarze Schwänze!

„. . . das schafft kein weißer Ficker“

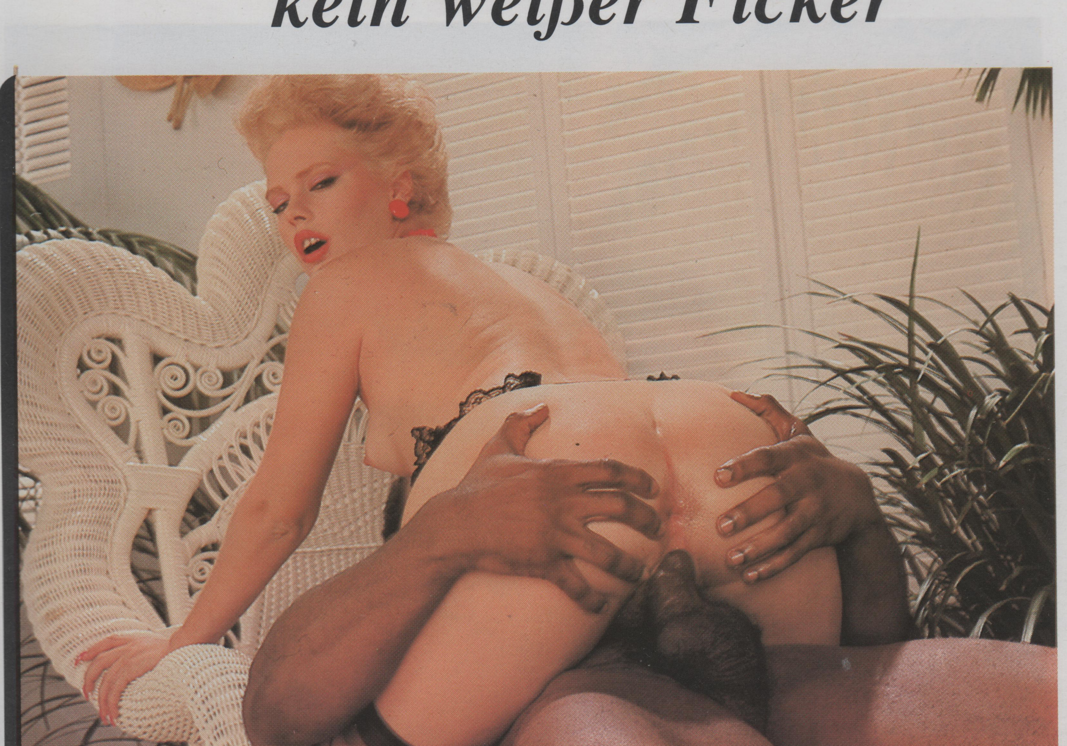

Wenn die blonde Irene aus Fallingbostel in der Nordheide an Schwänze denkt, dann wird ihr sofort heiß und feucht im Schritt. Wie bei vielen anderen Frauen auch ist Ficken und Gefickt werden die allergrößte Leidenschaft der Sekretärin, die bei einem Musik-Manager arbeitet.

Wer jetzt aber glaubt, daß Irene vor lauter Gier und Geilheit jeden x-beliebigen Schwanz in ihre feuchte Grotte läßt, der irrt sich gewaltig. Denn Irene mag nur ganz besondere Schwänze!

Dabei ist es ihr ziemlich egal, ob die groß oder klein sind. „Nur fleißig müssen sie sein", lacht sie den HW-Reporter Franky mit ihren hellblauen Augen an. „Und, das ist für mich ganz wichtig, schwarz müssen sie sein. Rabenschwarz!"

Denn die blonde norddeutsche Maid mit den prallen Titten und der samtweichen, weißen Haut steht nur auf schwarzen Fickern!

„Ein rammelnder Neger ist für mich das Größte", sagt sie und benetzt dabei genießerisch die prallen Lippen mit ihrer nicht weniger prallen Zunge.

Schon bei diesem Anblick bedarf es nicht viel Phantasie, um sich vorzustellen, wie zwischen diesen heißen Lippen ein rabenschwarzer Pimmel verschwindet, wie die Zunge den schwarzen Schaft langsam liebkost und schließlich die Eichel solange leckt, bis ihr der weiße Sperma-Saft ins glühende Gesicht geschleudert wird.

„Neger spritzen ganz besonders kräftig", sagt sie, „manchmal ist mein ganzes Gesicht mit Sperma überflutet, oder der Saft läuft mir, wenn ich den Schwanz nicht rechtzeitig wieder rausnehme, aus dem Mund. So schnell kann ich nähmlich gar nicht schlucken!"

Dabei schluckt Irene Neger-Sperma besonders gerne. „Das schmeckt kerniger", meint sie.

Besonders gut findet es Irene, daß die Neger nach diesem Abgang sofort wieder bereit sind. „Nach dem Sperma-Schlucken brauche ich sofort einen Schwanz in der Votze, sonst drehe ich vor lauter Geilheit durch", sagt sie ehrlich.

Wenn der schwarze Pimmel dann in ihrer Spalte versinkt, vergißt Irene alles um sich herum. „Dann bin ich nur noch eine heiße Fickmaus!"

Am liebsten läßt sie sich in der klassischen Stellung von vorne vögeln. „Dann sehe ich den schwarzen Kerl über mir, erkenne genau, wie sich beim Abspritzen seine Augen verdrehen und nur noch das Weiße zu sehen ist. In solchen Momenten kommt es mir doppelt und dreifach, das schafft kein weißer Ficker! Niemals!"

Durch Ihren Beruf bei dem Musik-Manager kommt Irene immer wieder mit schwarzen Musikern in Verbindung. „Und die Neger haben nicht nur in der Musik ein ungezügeltes Temperament", weiß Irene aus langjähriger Erfahrung. „Die verausgaben sich beim Ficken bis auf den letzten Samentropfen!"

Und bei soviel Freude und Geilheit im Bett ist es Irene auch egal, was ihre Freunde und Nachbarn zu ihrer Vorliebe für schwarze Männer sagen.

„Früher haben sie sich aufgeregt", weiß Irene, „aber inzwischen haben sie mein schwarzes Fick-Hobby akzeptiert."

Nicht nur Männer haben Lust auf schwarze Haut. Auch die Frauen möchten mal einen schwarzen Schwanz kosten...

Dabei kommt eine gewisse Wechselwirkung zustande: Was man besonders begehrt, macht auch besonderen Spaß. Für die weiße Frau. Und für den Neger, für den eine weiße Frau eine leckere ‚Beute', eine besondere Eroberung ist. Ergo legen sich beide ganz schön ins (Bett-) Zeug.

Hinzu kommt, daß ledige Neger hierzulande (noch) nicht so oft ‚zum Schuß' kommen. Also staut sich ganz schön was auf, wenn sie mal 'nen ‚Stich' kriegen!

Kenner beiderlei Geschlechts wissen: Wenn der ‚Rausch' der ersten ‚Nummer' mal verflogen ist und sexueller Alltag einkehrt, dann wird ‚black&white' genauso ‚grau' wie jede Routinebeziehung – so ist halt der Lauf der Sexwelt.

Aber: von Zeit zu Zeit ein paar ‚Farbtupfer' ins Liebesspiel bringen – was spricht dagegen?!

Gelobt sei, was scharf macht!

Der totale Überblick: Aktuelle und bewährte Sexartikel und erotische Sachen, die den Spaß am Sex noch schöner machen!

Trend-Dessous von NINA D

Sanft in Satin

der Edel-Trend mit den neuen

Überall läuft zur Zeit der „Edel"-Trend. Schöner wohnen. Schöner essen & trinken. Schöner schlafen auch, wenn man sieht, wie luxuriös sich die Leute ihre Schlafzimmer einrichten. Und auf die Haut kommen auch immer edlere Stoffe. Cashmere-Schals und Pullover, Seidenhemden etc.

Dieser „Edel-Trend" geht sogar direkt bis auf die Haut. Allerteuerstes Gummi und Leder, bei denen, die entsprechend geneigt sind. Und Spitzen, Seide und Satin bei denen, die es von luxuriös bis romantisch lieben …

Seidige, hautschmeichelnde Stoffe kommen gerade den Genießern entgegen, die mit viel Gefühl an die Liebe herangehen.

Für eine Frau sind seidige, griffig-glatte Satinstoffe ein Balsam für die Haut. Wo früher Kreationen mit und aus Spitze an bestimmten Hautpartien scheuerten, wo früher unter dickeren Leinenstoffen und Kunststoffmaterialien viele Frauen schwitzten, da ist seidiger Satin ein Labsal!

Waren die Dessous-Schneider bis vor kurzem noch bemüht, die einstmals so teuren „sündigen" Reizwäscheteile durch billigere Stoffe immer preiswerter und damit volkstümlicher zu machen, so sind sie in den letzten zwei, drei Jahren davon abgekommen. Nicht mehr das Schielen auf den Preis, sondern das Schauen auf den Tragekomfort und die Erlebnisqualität bestimmt nun ihr Bemühen, Liebhaber(innen) für gefällige Dessous zu jeder Tag- und Nachtzeit zu gewinnen.

Während früher viele Reizwäschesachen zwar „geil" anzuschauen waren, sich aber auf der nackten Haut eher unkomfortabel tragen und

Dessous von NINA D

von feinnervigen Liebhaberhänden schlecht anfassen ließen, so wird jetzt Augen, Händen und Haut zugleich geschmeichelt!

Kenner der Sexszene sind davon nicht überrascht. Das „Dessous"-Nachholbedürfnis ist durch die billigen Dessous voll befriedigt. Statistisch hat jede deutsche (Haus-)Frau mehrere Reizwäschestücke im Schrank.

Und auch die Männer sind in ihrem Nachholbedürfnis an optischen Körperreizen durch die Minirock-, Obenohne- und FKK-Welle durchaus genügend befriedigt worden. Selbst in Pärchenpartykreisen, wo früher „befreiende" totale Nacktheit angesagt war, zieht man sich neuerdings wieder gepflegt an, bevor man sich auszieht! Fast jeder Pärchenclub hat mittlerweile eine Dessous-Vitrine für den spontanen modischen Bedarf …

Und die Schaufenster der Wäschemodengeschäfte zeugen von dem reichhaltigen Angebot der neuen, edler gewordenen Edeldessous-Trendwelle. Kollektionen und Kreationen aus Deutschland, Italien, Frankreich und England wetteifern um die führende Position in der Käufer(innen)gunst.

„Sanftes in Satin" liegt da eindeutig vorn, berichtet topaktuell einer der führenden deutschen Dessous-Importeure, die Firma

Nina D.
Postfach 1141
5466 Neustadt/Wied

und zeigt uns hier zwei „Sanft in Satin"-Garnituren.

Wie sich dieser Trend zum Edlen zum Herbst/Winter/Frühjahr weiterentwickelt, zeigen wir Ihnen dann demnächst …

HAPPY WEEKEND VIDEO CLUB

Liebe Freundinnen und Freunde,
herzlich willkommen bei dieser neuen Ausgabe des HAPPY WEEKEND VIDEO CLUBs. Natürlich wissen Sie längst, daß Ihnen Ihr HAPPY WEEKEND VIDEO CLUB alle vierzehn Tage einen scharfen Überblick gibt für Ihr ganz persönliches, bumsfideles Programm auf dem privaten Kanal „SEX". Das bedeutet, daß Sie mit jedem HAPPY WEEKEND voll im Bilde sind über das, was läuft in Sachen heiße Cassetten. Extra-Tips und Interviews mit Stars der Porno-Szene liefern zusätzliche Information – vielleicht sogar für Ihr eigenes Video! Geil und gut, das will er sein, Ihr HAPPY WEEKEND VIDEO CLUB. Und darum heißt es nun wieder: Das ist neu auf Ihrem Bildschirm…

Neu auf Ihrem Bildschirm!

ummer 10 452
FOOT MISTRESS
Starring:
Laura Tooth,
Jennie Popper,
Carol Skin
Regie:
Loyd Chester
VIDEORAMA
Fuß-fetisch

Wenn Sie, liebe Leserin, ab und an Ihre oberschenkellangen Lackstiefel aus dem Schrank holen und anziehen, passend zum schwarzen Slip und zur Ledercorsage versteht sich, und dazu noch einen nackten Herrn an der Hundeleine durch die Wohnung führen und sich von ihm die Stiefel küssen lassen, dann haben Sie wahrhaftig das Zeug zu einer FOOT MISTRESS. Sollten Sie, lieber Leser, dieser splitternackte Mann an der Leine der herrischen Dame sein und nichts lieber tun, als dem dominaten Geschöpf alle Wünsche von den Augen abzulesen, dann haben Sie Ihre FOOT MISTRESS fürs Leben gefunden.

FOOT MISTRESS ist ein Video für Spezialisten, ein Leckerbissen für alle, die ihr Spektrum des Liebesspiels erweitert haben oder erweitern wollen. Herrschen und Dienen spielt in vielen Varianten eine Rolle. Eine Domina wie die obenerwähnte Lady kann durchaus ihrerseits zu einer Sklavin einer noch stärkeren Dame erzogen werden. FOOT MISTRESS beweist es in aufregenden Bildern! Daß eine gehorsame Dienerin belohnt werden muß, steht außer Frage. Das höchste Glück der Erde für eine Obersklavin ist es wohl, andere und neue Sklaven für die absolute Herrin ausbilden zu dürfen und neue Formen der Sinnlichkeit exerzieren zu können.

Fußfetischisten kommen aber nicht nur durch Befehle und Gehorsam zu höchsten Freuden. Unschuldige und flockig-lockere Sex-Spielchen mit Boa-Federn treiben das Blut in den Adern ebenfalls ganz schön an. Zwei heiße Gören in scharfen Dessous bringen einen Jungen vom Pizza-Service jede Menge Leck- und Streicheleinheiten bei, so daß der sich einfach ausgiebig revanchieren muß. Zeigt her eure Füßchen, ist für die knackigen Kleinen das Stichwort für eine süße Orgie.

In mehreren Episoden schildert der Film FOOT MISTRESS das grenzenlose Vergnügen beim Spiel mit den Füßen und Zehen. Wie sagt das Bi-Girl, das seiner Freundin die Füße küßt, doch noch?„Wie zehn kleine Pimmel auf einmal!" Na na, woran so unschuldige Mädchen aber auch immer gleich denken! Denken Sie an FOOT MISTRESS, wenn Sie demnächst in Ihrer Videothek nach einer ausgefallenen Cassette suchen…!!

Schon gewußt…?

Bei manchen Männern ist der Schwanz das einzig Aufrechte!

Neu auf Jhrem Bildschirm!

VIDEORAMA
tits
Die Oberknaller
Starring:
Linda Shaw · Gigi Roberts · Linda
Regie: Pierre Gardon
57 Minuten-Hardcorefilm ab 18 Jahren · Bestell-Nr. 10666

Nun soll es ja Zeitgenossen geben, die behaupten, es sein ihnen völlig wurscht, wie eine Frau ausschaut. Es sei ihnen dazu piepegal, ob sie platt wie eine Briefmarke ist, und auf einen knackigen Po brauche sie auch nicht stolz zu sein. Die Meinungsfreiheit in allen Ehren, doch der HAPPY WEEKEND VIDEO CLUB hält dies für eine ziemliche Frechheit gegenüber all den Frauen und Mädchen, die sich über ihre ausgeprägt weiblichen Formen freuen.

Nehmen wir doch einmal die Geschäftsfrau aus dem neuen Video DIE OBERKNALLER.

Reizwäsche stellt sie her, und an ihr sehen die Produkte einfach toll aus. Leider zeichnen sich die hauchdünnen Gewebe durch nur begrenzte Haltbarkeit aus. Deswegen hat die Lady mit Geschäftspartnern sprichwörtlich alle Hände voll zu tun – denn die reklamieren erst mal. Wenn sie allerdings die Ware hautnah auf der verführerischen Herstellerin sehen, verstummt schnell der

Protest. So aufregend wirken Seide und Spitzen eben nur bei ausgeprägt weiblichen Formen…

Mit einem Zungenwirbel leiten DIE OBERKNALLER Vicky und ihre Freundin das nächste Plädoyer für Weiblichkeit ein. Bei ihrer Lesbennummer auf den Konferenzmöbeln der Reizwäscheproduzentin bleibt kein Auge, bleibt keine Muschi trocken.

Das Video DIE OBERKNALLER präsentiert ein echtes Sex-Feuerwerk appetitanregender Formen. Es ist wohlgemerkt keine Revue der Riesentitten und Rekordärsche. Weibliche Proportionen zählen. Und eine Attraktion besonderer Art stellen zwei Episoden dar, die zwei Trioficks zeigen, die bereits vor einiger Zeit in den USA gedreht wurden. Bei der ersten überrascht die Ehefrau ihren werten Gatten samt Geliebter im doppelten Sinne, während bei der zweiten Geschichte ein junger Mann namens Tom von zwei nuttigen Girls überrascht wird.

Lassen auch Sie sich überraschen. Hinter dem Titel DIE OBERKNALLER verbirgt sich eine Menge Sprengstoff für Hose und Höschen!

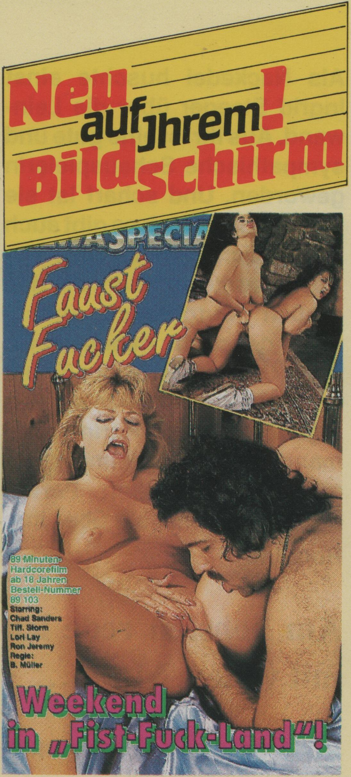
Neu auf Jhrem Bildschirm!
EWA SPECIAL
Faust Fucker
89 Minuten Hardcorefilm ab 18 Jahren Bestell-Nummer 89 103
Starring: Chad Sanders Tiff. Storm Lori Lay Ron Jeremy
Regie: B. Müller
Weekend in „Fist-Fuck-Land“!

Spätestens seit Goethe weiß man, daß es sowohl die Faust als auch der Faust heißen kann. Der Faust ist jener Gelehrte, der zwar furchtbar viele Studiengänge trotz oder mit Numerus clausus glücklich hinter sich brachte – und dann doch nicht so richtig durchblickte. Die Faust ist dagegen jenes Teil unten am Arm, das der Faust ballte, als ihm die Sache mit Teufel, Gretchen & Co. leicht gegen den Strich lief.

Nach dem Faust des Reimspezialisten Goethe hat die Welt nun doch einige Zeit auf die Antwort aus den USA warten müssen. Doch jetzt haben die Amis geschaltet. Sie kontern mit – Superfaust! Und der spielt eine wichtige Rolle in dem Video WEEKEND IN „FIST–FUCK–LAND“!

Superfaust hat sich, im Gegensatz zu seinem europäischen Fast-Namensvetter, keinesfalls dunklen Mächten verschrieben und will auch nicht wissen, was die Welt im Innersten zusammenhält. Er lebt zufrieden mit

seiner charmanten Jenny hoch droben in den Hügeln Kaliforniens. Obwohl sein Schwanz alles andere ist als Gardemaß, schätzt sich die Gattin in Sachen Orgasmus ausgefüllt. Superfaust beweist ein glückliches Händchen, im wahrsten Sinne des Wortes.

Zum Wochenende hat Superfaust Freunde aus der Stadt eingeladen. Die fallen mit großem Hallo in die beschauliche Idylle ein und können es sich nicht verkneifen, den Gastgeber wegen seines Micker-Stengels tüchtig auf die Schippe zu nehmen. Wenn die bezaubernde Jenny ihre Pussy zum Fenster raushält, so frotzeln sie, muß sie wohl genau so viel spüren, als würde er sie vögeln. Der guten Stimmung unter den Freunden tun solche Redensarten jedoch keinen Abbruch, schließlich hat man sich zusammengefunden, um ein ausschweifendes Weekend zu verbringen, bei dem die Rammel-Kolben kreisen und die

Fick-Fäuste fliegen sollen. Noch am selben Abend kommt es beim malerischen Sonnenuntergang auf der Terrasse des Hauses zu einem wilden Openair-Rudelbumsen – noch ohne Partnertausch.

Zum Bäumchen-wechsle-dich-Spiel kommt es erst später, als Superfausts Frau von den Freunden vernascht wird und begeistert mit von der Partie ist. Langsam werden aber die weiblichen Gäste spitz auf die Liebeskünste des Gastgebers, der trotz seiner Ulk-Nudel ein leidenschaftlicher Lover sein soll.

Und er beweist es ihnen. Immer wenn die Damen denken, sie hätten soeben höchste Orgasmus-Genüsse erlebt, tritt er in Aktion. Seine geschickten Finger sind Faustpfand für den Erfolg bei der Weiblichkeit, die es ihm und seinem Stummel-Schwengel reichlich lohnen. Zum Schluß sind die Damen sogar so weit – wo wohl? –, daß sie nur noch an Superfausts Liebesdienste denken. Zu fünft fallen sie über ihn her und vernaschen ihn nach Strich und Faden. Den beiden männlichen Freunden gehen die Augen über, als sie Superfausts Fan-Gemeinde sehen. Doch der Held des Tages ist Gönner. Selbst-redend dürfen alle bei der Rudelorgie mitmischen und zu einer reichlichen Sperma-Berieselung beitragen. WEEKEND IN „FIST– FUCK–LAND“ ! ist ein köstliches und scharfes Abenteuer, das eine Clique von tabulosen Freunden erlebt. Mit viel Sex, Humor und Ironie erleben Sie auf Ihrem Bildschirm eine spritzige und bumsfreudige Komödie, die Sie immer wieder mit Vergnügen anschauen werden. Wann planen Sie Ihr WEEKEND IN „FIST–FUCK– LAND“!? Am besten, Sie buchen sofort...!!!

*

Als Nackedei huschte einst Ingrid Steeger über die Leinwand. Aus ihr ist eine gute und sympathische Schauspielerin geworden. Und scharf ist sie immer noch. Doch es gibt auch neue, nicht minder liebenswerte Darstellerinnen, die den großen Durchbruch (noch) nicht geschafft haben, dafür aber (Gott sei Dank) ihr Talent bei sexy Produktionen zur Verfügung stellen. Karin Liesmann leiht ihre Stimme berühmten weiblichen Porno-Stars. Wie denkt sie über ihre Rolle...?

Am liebsten rede ich mit vollem Mund...

HW: Hat man als Synchronsprecherin Lampenfieber?

KL: Man hat. Mir geht es jedenfalls so. Ich lebe mich immer stark in eine Rolle ein, und da will ich eben nicht patzen.

HW: Was wäre denn so ein Patzer?

KL: Ach, ich weiß nicht, ob wir an dieser Stelle über Unangenehmes reden sollten. Aber ich fände es schrecklich, wenn meine Stimme in einer besonders geilen Szene klingen würde, als verkaufte ich Fisch oder Schnittblumen.

HW: Stichwort Einleben in eine Rolle. Wie ist das bei lesbischen Szenen oder einer Anal-Nummer?

KL: Genauso, als würde mir jemand seinen Riemen in den Po stecken oder ich mit einem Mädchen Liebe machen. Zum Glück bin ich bi und weiß, daß beides Spaß macht!

HW: Eine vielleicht indiskrete Frage an eine Synchronsprecherin. Welche Porno-Filme machen am meisten Spaß?

KL: Am liebsten rede ich mit vollem Mund. Ich hoffe, es ist klar, was ich damit meine.

HW: Gibt es eine besondere Begebenheit?

KL: Oh ja! Wir waren zu dritt im Studio. Der Film war so scharf, daß ich alles um mich vergaß. Meine Muschi war ziemlich feucht, und irgendwie ging ich meinem Partner an die Hose. Dadurch kam unsere Kollegin so aus dem Konzept, daß sie wie eine Sportreporterin zu unserem Treiben einen Kommentar abgab, daß die Leute in der Regie erst viel später merkten, daß was mit dem Text schiefließ.

HW: Welche Träume hat eine Frau, die scharfe und erotische Texte spricht?

KL: Die eine oder andere Story könnte im Leben ruhig mal wahr werden.

HW: Der HAPPY WEEKEND VIDEO CLUB und seine Leser halten die Daumen.

KL: Danke schön...

EXTRA–TIP

- Nostalgie-Granaten
- PARIS KANAL SEX ...der supergeile Fernsehsender!!!
- AIRPORT 69 ...Mund auf und Beine breit!!!

In zwei Wochen bietet Ihnen der HAPPY WEEKEND VIDEO CLUB wieder ein pikantes Schlemmer-Buffet mit erlesenen Spezialitäten in Sachen gepfefferten Sex. Genießen Sie mit...!

VORSCHAU

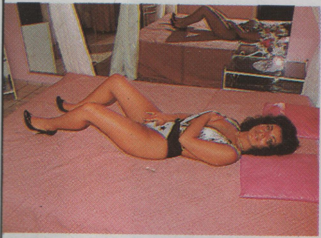

HAPPY WEEKEND

394

erscheint am
1. August

Willst Du Deinen Trieben echt mal einheizen, mußt Du Dich mit ‚Happy Weekend' aufreizen!

(Dorle aus Eindhoven)

Minikini – der freche Sommer-Trend '88!

Alle denken, alle hoffen: Gleich fällt er ab und dann!!! Aber der Minikini hält, geilt weiter auf! Wir zeigen Ihnen, wie . . .

Club „Quartier Latin" in Kaarst

Leckere Girls fürs „Rudeln bis zum Abwinken"! Schauen Sie, wie's abgeht!

Intim: Yvonne in Kassel

Sie nimmt's, wie's (ihr) kommt!
Dreierlei ist ihr nicht einerlei! Und Ihnen?

Profi: Chantal in Großkönigsdorf

Rassig (s)exotisch! Sie liebt's von zart bis hart! Na, Ihr Geschmack?

Gelobt sei, was scharf macht: Frech-modische Corsagen!

Edel und elegant ist zwar der Trend. Aber für alle, die's frecher mögen, haben wir auch was Topmodisches!

Lieben Sie auch das wahre, geile Leben?
Hier (und nur hier!) ist es!

- *Intimste Leserbriefe an die Lulu!*
- *Lebendiges HW-Lexikon mit Leser-Lüsten!*
- *Leser-Erlebnisse – von Ihnen geschrieben!*
- *über 1500 HW-Kontaktanzeigen!!!*

All dies gibt's regelmäßig pünktlich alle 14 Tage nur in Ihrem HW!

Sehen, was läuft!
Wissen, was anmacht!
Der Happy Video Club bringt's . . .

Verlag:
SILWA-Film GmbH
Riedinger Str. 12, 4300 Essen

Chefredakteur:
H. F. Peter
Riedinger Str. 12, 4300 Essen

Redaktionsmitarbeiter:
Vera Henningsen (Lulu)
Mike Stark, Frank Hiller,
Petra Soussan

Layout:
A. Popit

HAPPY KONTAKT:
Sylvia Peter, Gundula Petermann

Druck:
Broermann GmbH
Postfach 11 28, 5210 Troisdorf

Vertrieb:
ZBF-Vertriebsgesellschaft mbH
Schoßbergstraße 23
D-6200 Wiesbaden-Schierstein

Dieses Magazin darf Jugendlichen unter 18 Jahren weder verkauft, noch in irgendeiner Form zugänglich gemacht werden!

Für unverlangt eingesandte Artikel, Zeichnungen und Bilder übernehmen wir keine Haftung. Wer Beiträge und Briefe einsendet, erklärt sich mit deren ungekürzten oder redaktionell bearbeiteten Wiedergabe einverstanden. Für Angaben, Anzeigen und Angebote übernehmen wir keine Gewähr.

BRANDNEU AUF VIDEO!

HAPPY

Jahrgang 4
Ausgabe Nr. 19

VIDEO PRIVAT

silwa

REIN PRIVAT · REIN PRIVAT · REIN PRIV

Reporter Harry präsentiert:

PAAR SUCHT PAAR ... !

Private Paare · 90 Minuten · Nur für Erwachsene